

## BIST-100

	Kapanış	Destek-1	Destek-2	Destek-3	Direnç-1	Direnç-2	Direnç-3
BIST100	8.141	8.029	7.860	7.500			

BIST100 Endeksi dünkü işlemleri %1,06 oranında yükseliş ile 8.141 puandan kapattı. Endeks güne alıcılı bir görünüm ile başladıktan sonra gün içinde 8.126-8.238 bandında dalgalı hareket etti. Endekste gün içinde gelen güçlü alımların etkisiyle 8.238 seviyeleri test edilse de gün sonunda kâr satışları etkili oldu. Endeksin yukarı yönlü hareketinde Bankacılık Endeksi'nin %3,19 oranındaki sert yükselişi etkili oldu. Teknik açıdan geri çekilmelerde kısa vadeli yönde takip ettiğimiz 5 günlük AO (mavi) 8.029 seviyeleri izlenebilir. Bu seviyenin korunması ile alıcılı seyrin devam edebileceğini düşünmekteyiz. USD bazında 3,04 cent seviyesinden başlayan endeks günü 3,04 centten kapattı. Gün içinde 3,03-3,07 cent bandında hareket edildi. Teknik bakımdan yukarı yönlü hareketlerde geçmişte yatay direnç konumunda test edilen 3,25 seviyeleri izlenebilir. Geri çekilmelerde ilk etapta 3,00 cent desteğini takip etmekteyiz.

## BIST100 Grafik

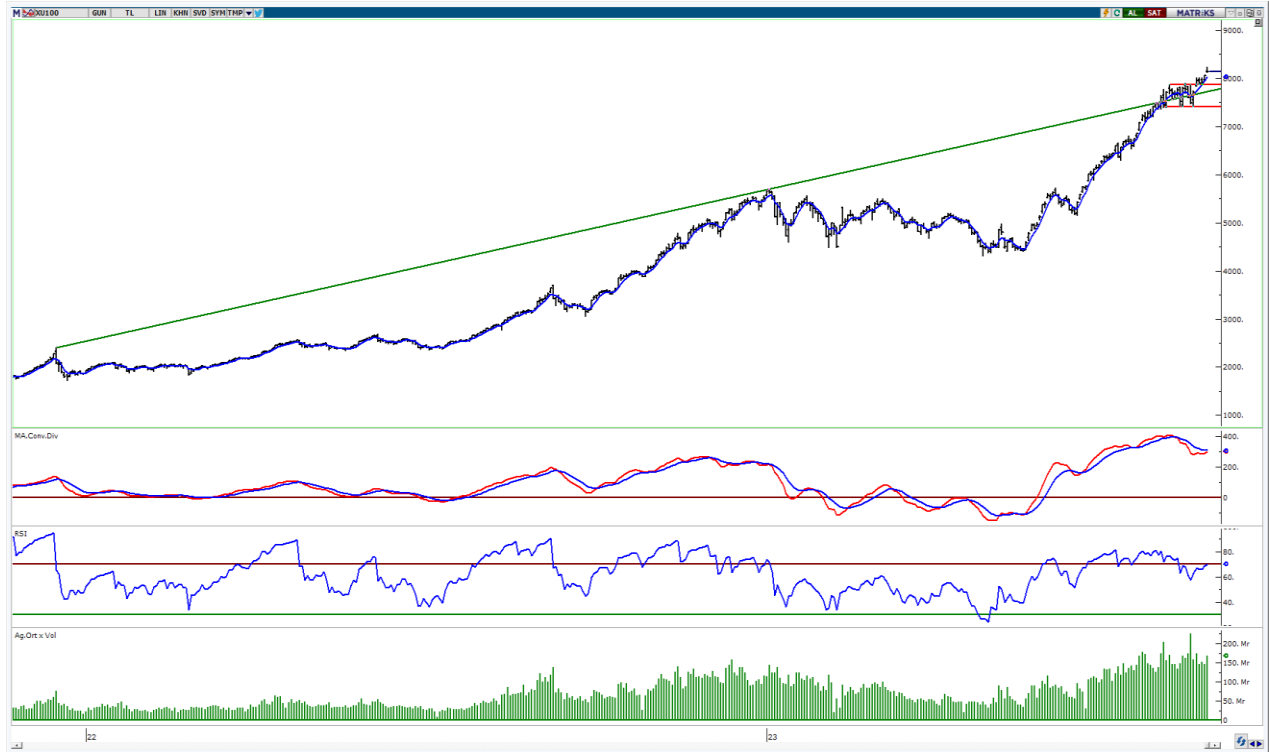

**UYARI:** Burada yer alan yatırım bilgi, yorum ve tavsiyeleri yatırım danışmanlığı kapsamında değildir. Yatırım danışmanlığı hizmeti; aracı kurumlar, portföy yönetim şirketleri, mevduat kabul etmeyen bankalar ile müşteri arasında imzalanacak yatırım danışmanlığı sözleşmesi çerçevesinde sunulmaktadır. Burada yer alan yorum ve tavsiyeler, yorum ve tavsiyede bulun anların kişisel görüşlerine dayanmaktadır. Bu görüşler mali durumunuz ile risk ve getiri tercihlerinize uygun olmayabilir. Bu nedenle, sadece burada yer alan bilgilere dayanılarak yatırım kararı verilmesi beklentilerinize uygun sonuçlar doğurmayabilir.

## VIOP30 Yakın Vade Kontratı

	Uzlaşma Fiyatı	Destek-1	Destek-2	Destek-3	Direnç-1	Direnç-2	Direnç-3
VIOP30	8.983	8.770	8.635	7.930			

VIOP30 Yakın Vade Kontratı, günü 8.983 uzlaşma fiyatından hafif alıcılı bir görünüm ile kapattı. Kontrat gün içinde 8.924-9.113 bandında dalgalı hareket etti. Teknik bakımdan geri çekilmelerde 5 günlük AO (mavi) 8.770 desteđi izlenebilir. Bu seviyelerin üzerinde kapanışlar yapılması ile gelen alımların devam edebileceđini tahmin etmekteyiz.

## VIOP30 Yakın Vade Kontratı Grafik



**UYARI:** Burada yer alan yatırım bilgi, yorum ve tavsiyeleri yatırım danışmanlığı kapsamında değildir. Yatırım danışmanlığı hizmeti; aracı kurumlar, portföy yönetim şirketleri, mevduat kabul etmeyen bankalar ile müşteri arasında imzalanacak yatırım danışmanlığı sözleşmesi çerçevesinde sunulmaktadır. Burada yer alan yorum ve tavsiyeler, yorum ve tavsiyede bulun anların kişisel görüşlerine dayanmaktadır. Bu görüşler mali durumunuz ile risk ve getiri tercihlerinize uygun olmayabilir. Bu nedenle, sadece burada yer alan bilgilere dayanılarak yatırım kararı verilmesi beklentilerinize uygun sonuçlar doğurmayabilir.

## USDTRY

	Son	Destek-1	Destek-2	Destek-3	Direnç-1	Direnç-2	Direnç-3
USDTRY	26,76	26,75	25,30	23,80	26,85	27,25	

USDTRY kurunda dünkü işlemlerde 26,5708-26,7851 bandında hareket edildi. Dolar/TL'de kısa vadede 5 günlük AO (mavi) 26,75 seviyesini takip etmekteyiz. Yukarı yönlü hareketlerde 26,85-27,25 seviyeleri kısa vadeli dirençler olarak izlenebilir.

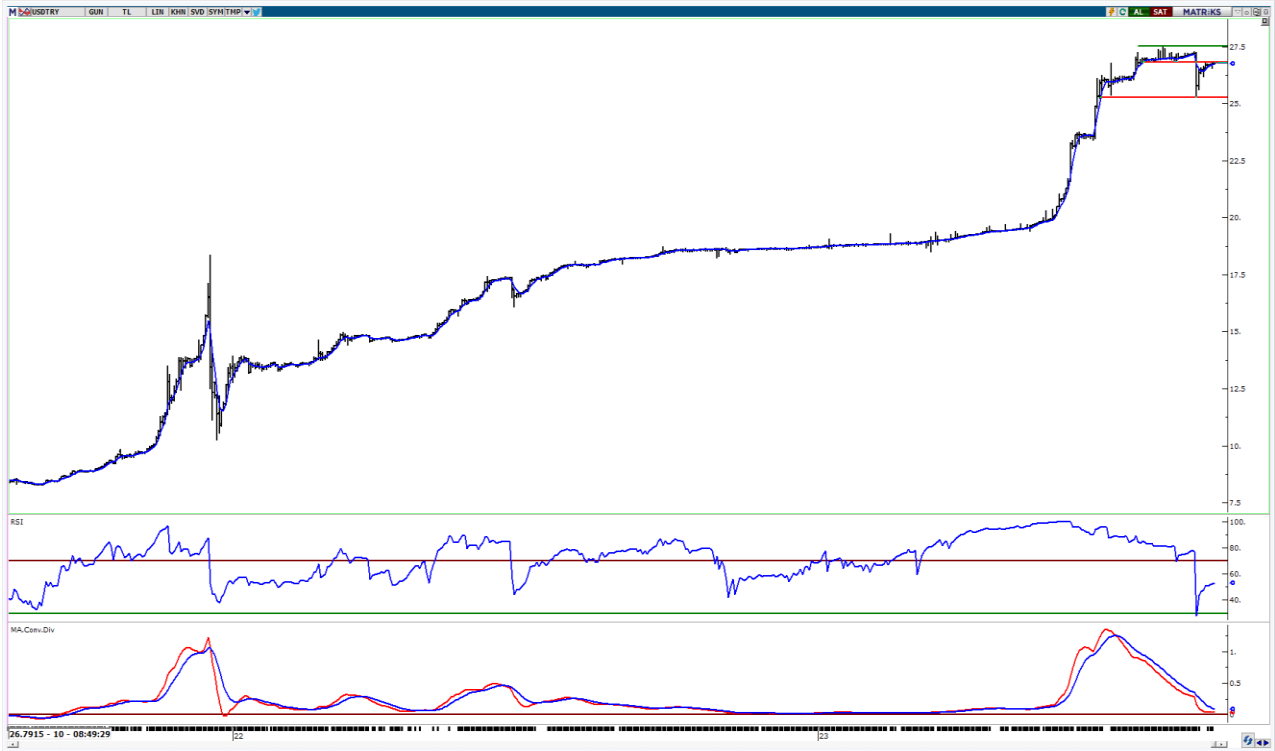

**UYARI:** Burada yer alan yatırım bilgi, yorum ve tavsiyeleri yatırım danışmanlığı kapsamında değildir. Yatırım danışmanlığı hizmeti; aracı kurumlar, portföy yönetim şirketleri, mevduat kabul etmeyen bankalar ile müşteri arasında imzalanacak yatırım danışmanlığı sözleşmesi çerçevesinde sunulmaktadır. Burada yer alan yorum ve tavsiyeler, yorum ve tavsiyede bulun anların kişisel görüşlerine dayanmaktadır. Bu görüşler mali durumunuz ile risk ve getiri tercihlerinize uygun olmayabilir. Bu nedenle, sadece burada yer alan bilgilere dayanılarak yatırım kararı verilmesi beklentilerinize uygun sonuçlar doğurmayabilir.

05.09.2023

GÜNLÜK PARA GİRİŐİ OLAN HİŐELER - İlk 5 Kurum ( TL) 04.09.2023

Sıra	Hisse	Kapanıő	Alıcılar Hacim	Satıcılar Hacim	Para Giriő
1	TCELL	58.35	473,968,500	-268,901,400	205,067,100
2	ISCTR	22.36	418,806,500	-264,224,100	154,582,400
3	AKBNK	30.22	480,818,900	-346,219,100	134,599,800
4	TUPRS	144.90	478,098,400	-354,436,600	123,661,800
5	CANTE	20.20	133,275,300	-74,009,960	59,265,340
6	ASELS	38.56	186,564,600	-129,309,000	57,255,600
7	EUPWR	240.70	322,723,000	-266,053,700	56,669,300
8	ENKAI	33.90	148,157,500	-93,690,620	54,466,880
9	PETKM	20.74	244,287,100	-194,391,600	49,895,500
10	SOKE	26.96	110,071,200	-70,263,520	39,807,680
11	ATAKP	81.90	111,749,600	-74,649,540	37,100,060
12	POLHO	14.56	105,037,500	-68,356,650	36,680,850
13	YKBNK	16.71	396,435,700	-360,821,600	35,614,100
14	PGSUS	893.10	167,282,800	-131,841,100	35,441,700
15	SASA	51.85	111,446,300	-79,787,620	31,658,680
16	HALKB	13.90	102,372,600	-72,509,300	29,863,300
17	ASUZU	266.60	147,659,200	-117,835,000	29,824,200
18	TSKB	7.33	77,822,300	-48,772,160	29,050,140
19	MGROS	370.90	92,924,790	-64,259,860	28,664,930
20	BIMAS	262.40	159,041,700	-132,774,000	26,267,700
21	MAVI	119.00	70,898,890	-45,145,790	25,753,100
22	PASEU	78.25	119,300,600	-93,743,860	25,556,740
23	AEFES	117.50	64,381,310	-39,657,380	24,723,930
24	KOZAL	30.72	249,300,700	-225,530,600	23,770,100
25	DOAS	275.30	167,916,400	-146,347,500	21,568,900
26	AKCNS	139.00	58,570,740	-37,178,760	21,391,980
27	INVEO	47.66	55,060,620	-35,629,160	19,431,460
28	ODAS	12.88	105,779,600	-87,617,740	18,161,860
29	AHGAZ	14.05	56,947,500	-39,726,660	17,220,840
30	GWIND	32.44	60,415,650	-46,191,330	14,224,320
31	FZLGY	22.00	41,424,010	-28,621,940	12,802,070
32	NATEN	250.10	40,014,110	-29,413,060	10,601,050
33	GOZDE	24.38	22,924,990	-12,324,880	10,600,110
34	AYGAZ	122.40	38,429,320	-28,127,510	10,301,810
35	BERA	14.48	30,368,940	-20,092,080	10,276,860
36	KLKIM	120.00	60,161,100	-50,110,300	10,050,800
37	SKBNK	4.31	59,316,360	-49,366,810	9,949,550
38	GLYHO	12.62	50,306,920	-40,514,920	9,792,000
39	ARZUM	46.38	20,581,050	-11,445,050	9,136,000
40	ALCAR	748.00	28,509,510	-19,378,470	9,131,040

Kaynak: MATRIKS

**UYARI:** Burada yer alan yatırım bilgi, yorum ve tavsiyeleri yatırım danışmanlığı kapsamında değildir. Yatırım danışmanlığı hizmeti; aracı kurumlar, portföy yönetim şirketleri, mevduat kabul etmeyen bankalar ile müşteri arasında imzalanacak yatırım danışmanlığı sözleşmesi çerçevesinde sunulmaktadır. Burada yer alan yorum ve tavsiyeler, yorum ve tavsiyede bulun anların kişisel görüşlerine dayanmaktadır. Bu görüşler mali durumunuz ile risk ve getiri tercihlerinize uygun olmayabilir. Bu nedenle, sadece burada yer alan bilgilere dayanılarak yatırım kararı verilmesi beklentilerinize uygun sonuçlar doğurmayabilir.

05.09.2023

GÜNLÜK PARA ÇIKIŐI OLAN HİSSELER - İlk 5 Kurum ( TL) 04.09.2023

Sıra	Hisse	Kapanıő	Alıcılar Hacim	Satıcılar Hacim	Para Çıkıőı
1	GARAN	51.25	241,123,600	-404,651,000	-163,527,400
2	ENERY	189.70	185,664,300	-340,609,200	-154,944,900
3	ALFAS	156.70	484,381,100	-578,879,300	-94,498,200
4	CIMSA	210.10	93,416,700	-167,213,900	-73,797,200
5	KTLEV	40.74	240,625,500	-313,980,300	-73,354,800
6	EKGYO	8.80	190,626,100	-258,946,500	-68,320,400
7	ENJSA	51.55	135,508,700	-203,745,600	-68,236,900
8	QUAGR	6.94	90,281,140	-158,200,000	-67,918,860
9	THYAO	252.70	427,637,800	-480,860,800	-53,223,000
10	HEKTS	25.18	76,543,730	-124,477,400	-47,933,670
11	BRSAN	897.60	260,753,500	-308,250,400	-47,496,900
12	SAYAS	81.05	120,826,300	-168,012,500	-47,186,200
13	EREGL	44.10	248,735,600	-294,244,600	-45,509,000
14	TTKOM	26.04	144,416,700	-179,635,900	-35,219,200
15	TOASO	273.50	119,411,700	-152,613,900	-33,202,200
16	KRDMD	25.74	137,333,300	-164,831,800	-27,498,500
17	SISE	51.90	170,733,300	-195,157,600	-24,424,300
18	BTCIM	67.25	40,445,920	-64,109,160	-23,663,240
19	SAHOL	60.65	120,140,500	-141,654,400	-21,513,900
20	TTRAK	899.70	47,477,120	-67,288,830	-19,811,710
21	ECZYT	229.00	51,110,090	-70,612,800	-19,502,710
22	AGHOL	236.50	102,190,200	-121,470,900	-19,280,700
23	KCAER	24.12	44,144,820	-62,982,580	-18,837,760
24	IZENR	65.30	271,564,400	-289,866,100	-18,301,700
25	BRLSM	40.78	29,075,530	-47,137,780	-18,062,250
26	ASTOR	144.90	233,146,600	-250,446,300	-17,299,700
27	AZTEK	57.65	32,130,180	-47,036,730	-14,906,550
28	PARSN	133.50	37,917,490	-52,352,210	-14,434,720
29	AKSEN	39.26	35,303,990	-49,682,840	-14,378,850
30	CWENE	382.80	89,253,210	-103,563,500	-14,310,290
31	KORDS	86.10	23,654,290	-37,917,060	-14,262,770
32	OFSYM	93.50	22,948,520	-36,888,740	-13,940,220
33	ITTFH	3.75	25,761,040	-39,369,620	-13,608,580
34	KARSN	12.38	56,267,840	-69,841,590	-13,573,750
35	BIOEN	20.96	19,075,230	-32,340,400	-13,265,170
36	TMSN	101.40	43,836,550	-56,905,930	-13,069,380
37	HLGYO	5.47	28,924,060	-41,212,210	-12,288,150
38	CONSE	8.80	25,014,170	-37,064,080	-12,049,910
39	KRDMA	23.98	43,769,990	-55,763,510	-11,993,520
40	VKGYO	3.57	16,041,800	-27,702,650	-11,660,850

Kaynak: MATRIKS

**UYARI:** Burada yer alan yatırım bilgi, yorum ve tavsiyeleri yatırım danışmanlığı kapsamında değildir. Yatırım danışmanlığı hizmeti; aracı kurumlar, portföy yönetim şirketleri, mevduat kabul etmeyen bankalar ile müşteri arasında imzalanacak yatırım danışmanlığı sözleşmesi çerçevesinde sunulmaktadır. Burada yer alan yorum ve tavsiyeler, yorum ve tavsiyede bulun anların kişisel görüşlerine dayanmaktadır. Bu görüşler mali durumunuz ile risk ve getiri tercihlerinize uygun olmayabilir. Bu nedenle, sadece burada yer alan bilgilere dayanılarak yatırım kararı verilmesi beklentilerinize uygun sonuçlar doğurmayabilir.

## **PİRAMİT MENKUL KIYMETLER A.Ő.**

Gümüşsuyu Mah. İnönü Cad. IŐık Apt. No:53 Kat:5 Daire 9-10 Taksim/İstanbul  
Tel: 0212 293 95 00 Faks: 0212 293 95 60

### **Balıkesir İrtibat Bürosu**

Altıeylül Mah. Keçeci sok. ÖzcanerİŐmerkezi No:17 K:1 Altıeylül/ Balıkesir  
Tel: 0266 280 15 00 Faks: 0266 245 23 34

**Ferdi Uğur Taçkinlar**  
**AraŐtırma Müdürü**  
**02123953227**

[ugur.tackinlar@piramitmenkul.com.tr](mailto:ugur.tackinlar@piramitmenkul.com.tr)

**Arif Tekin Seğmen**  
**AraŐtırma Uzmanı**  
**02123953213**

[arif.segmen@piramitmenkul.com.tr](mailto:arif.segmen@piramitmenkul.com.tr)

**Ahmet Ökmen**  
**AraŐtırma Uzmanı**  
**02123953251**

[ahmet.okmen@piramitmenkul.com.tr](mailto:ahmet.okmen@piramitmenkul.com.tr)



**UYARI:** Burada yer alan yatırım bilgi, yorum ve tavsiyeleri yatırım danışmanlığı kapsamında deęildir. Yatırım danışmanlığı hizmeti; aracı kurumlar, portföy yönetim şirketleri, mevduat kabul etmeyen bankalar ile müşteri arasında imzalanacak yatırım danışmanlığı sözleşmesi çerçevesinde sunulmaktadır. Burada yer alan yorum ve tavsiyeler, yorum ve tavsiyede bulun anların kişisel görüşlerine dayanmaktadır. Bu görüşler mali durumunuz ile risk ve getiri tercihlerinize uygun olmayabilir. Bu nedenle, sadece burada yer alan bilgilere dayanılarak yatırım kararı verilmesi beklentilerinize uygun sonuçlar doğurmayabilir.