

BIST-100

	Kapanış	Destek-1	Destek-2	Destek-3	Direnç-1	Direnç-2	Direnç-3
BIST100	8.056	8.000	7.767	7.500			

BIST100 Endeksi cuma günkü işlemleri %1,75 oranında yükseliş ile 8.056 puandan kapattı. Endeks güne hafifçe alıcılı bir görünüm ile başladıktan sonra gün içinde 7.930-8.060 bandında dalgalı hareket etti. Endeksin yukarı yönlü hareketinde Ulaştırma Endeksi'nin %3,21 oranındaki sert yükselişi etkili oldu. Teknik açıdan psikolojik direnç konumunda takip ettiğimiz 8.000 seviyesinin üzerinde kapanış yapılmasını olumlu olarak değerlendirmekteyiz. Endekste 8.000 seviyesinin üzerine yerleşme olması ile alıcılı seyrin devam edebileceğini tahmin etmekteyiz. Geri çekilmelerde 8.000 desteği ve 5 günlük AO (mavi) 7.767 seviyelerini takip etmekteyiz. USD bazında 2,98 cent seviyesinden başlayan endeks günü 3,01 centten kapattı. Gün içinde 2,96-3,01 cent bandında dalgalı hareket edildi. Teknik bakımdan yukarı yönlü hareketlerde psikolojik direnç konumunda takip ettiğimiz 3,00 cent seviyesi izlenebilir. Teknik bakımdan kısa vadede 3,00 cent seviyesini önemsemekteyiz. Bu seviyenin korunması ile geçmişte yatay direnç konumunda test edilen 3,25 cent seviyelerinin hedefe girebileceğini düşünmekteyiz.

BIST100 Grafik

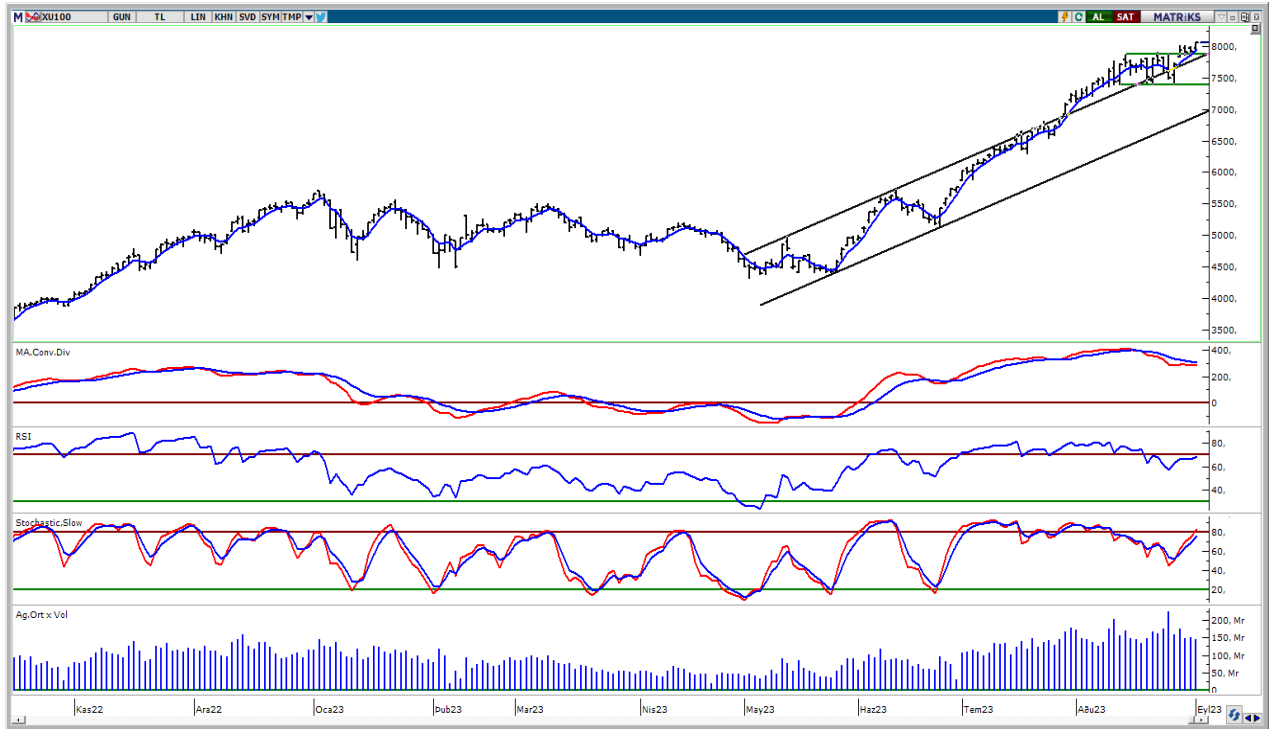

UYARI: Burada yer alan yatırım bilgi, yorum ve tavsiyeleri yatırım danışmanlığı kapsamında değildir. Yatırım danışmanlığı hizmeti; aracı kurumlar, portföy yönetim şirketleri, mevduat kabul etmeyen bankalar ile müşteri arasında imzalanacak yatırım danışmanlığı sözleşmesi çerçevesinde sunulmaktadır. Burada yer alan yorum ve tavsiyeler, yorum ve tavsiyede bulun anların kişisel görüşlerine dayanmaktadır. Bu görüşler mali durumunuz ile risk ve getiri tercihlerinize uygun olmayabilir. Bu nedenle, sadece burada yer alan bilgilere dayanarak yatırım kararı verilmesi beklentilerinize uygun sonuçlar doğurmayabilir.

VIOP30 Yakın Vade Kontratı

	Uzlaşma Fiyatı	Destek-1	Destek-2	Destek-3	Direnç-1	Direnç-2	Direnç-3
VIOP30	8.898	8.622	8.280	7.920	8.600		

VIOP30 Yakın Vade Kontratı, cuma günkü işlemleri 8.898 uzlaşma fiyatından alıcılı bir görünüm ile kapattı. Kontrat gün içinde 8.757-8.928 bandında dalgalı hareket etti. Teknik bakımdan geri çekilmelerde 5 günlük AO (mavi) 8.622 seviyesi izlenebilir. Bu seviyenin korunması ile alıcılı seyrin devam edebileceğini tahmin etmekteyiz.

VIOP30 Yakın Vade Kontratı Grafik

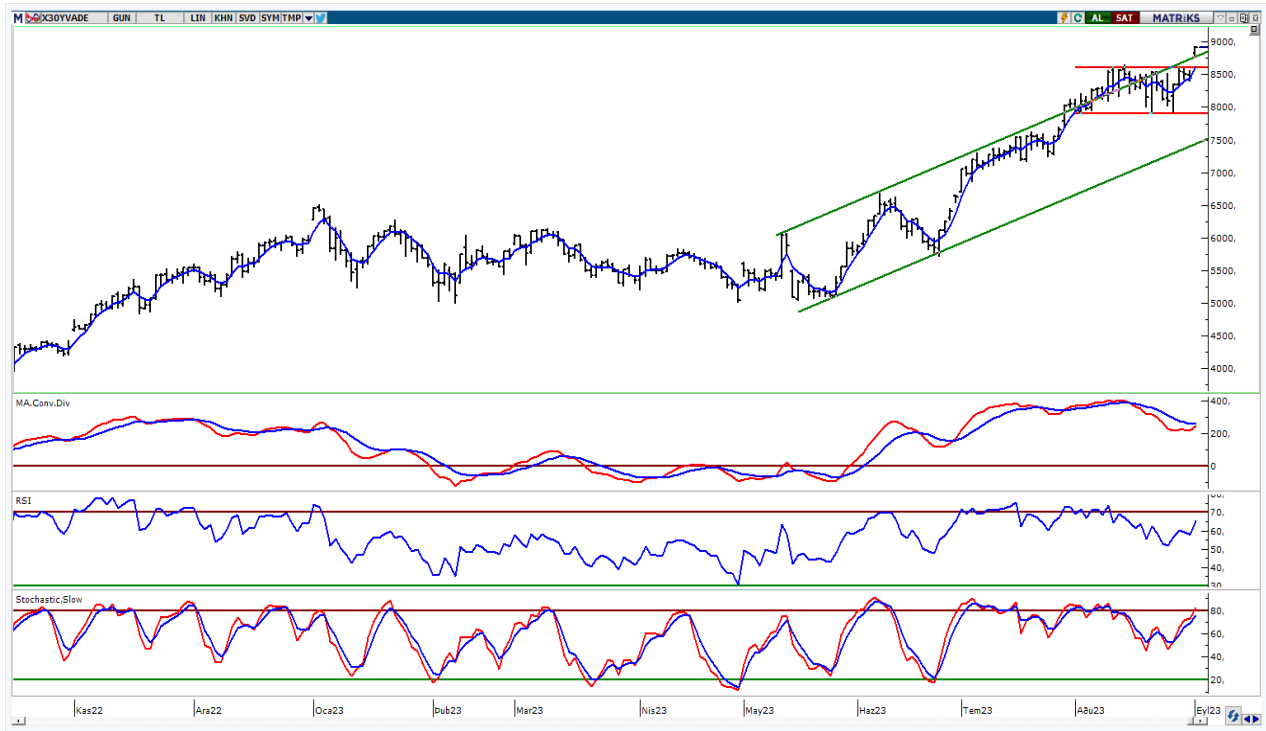

UYARI: Burada yer alan yatırım bilgi, yorum ve tavsiyeleri yatırım danışmanlığı kapsamında değildir. Yatırım danışmanlığı hizmeti; aracı kurumlar, portföy yönetim şirketleri, mevduat kabul etmeyen bankalar ile müşteri arasında imzalanacak yatırım danışmanlığı sözleşmesi çerçevesinde sunulmaktadır. Burada yer alan yorum ve tavsiyeler, yorum ve tavsiyede bulun anların kişisel görüşlerine dayanmaktadır. Bu görüşler mali durumunuz ile risk ve getiri tercihlerinize uygun olmayabilir. Bu nedenle, sadece burada yer alan bilgilere dayanılarak yatırım kararı verilmesi beklentilerinize uygun sonuçlar doğurmayabilir.

USDTRY

	Son	Destek-1	Destek-2	Destek-3	Direnç-1	Direnç-2	Direnç-3
USDTRY	26,71	26,67	23,80	23,00	26,77	26,90	27,25

USDTRY kurunda cuma günkü işlemlerde 26,6704-26,7473 bandında hareket edildi. Dolar/TL'de kısa vadede 5 günlük AO (mavi) 26,67 ve 22 günlük AO (kırmızı) 26,77 arasında hareket etmektedir. Bu seviyelerin dışındaki kapanışların kısa vadeli teknik yönde belirleyici olabileceğini düşünmekteyiz.

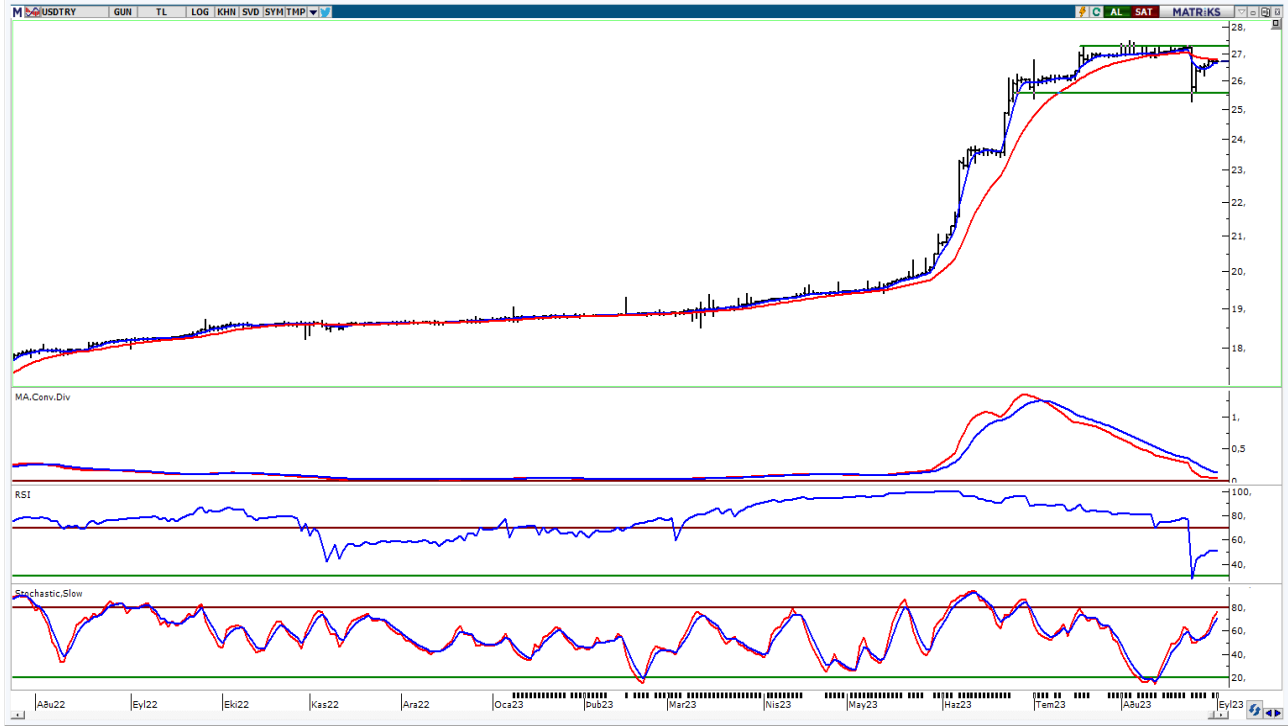

UYARI: Burada yer alan yatırım bilgi, yorum ve tavsiyeleri yatırım danışmanlığı kapsamında değildir. Yatırım danışmanlığı hizmeti; aracı kurumlar, portföy yönetim şirketleri, mevduat kabul etmeyen bankalar ile müşteri arasında imzalanacak yatırım danışmanlığı sözleşmesi çerçevesinde sunulmaktadır. Burada yer alan yorum ve tavsiyeler, yorum ve tavsiyede bulun anların kişisel görüşlerine dayanmaktadır. Bu görüşler mali durumunuz ile risk ve getiri tercihlerinize uygun olmayabilir. Bu nedenle, sadece burada yer alan bilgilere dayanılarak yatırım kararı verilmesi beklentilerinize uygun sonuçlar doğurmayabilir.

04.09.2023

GÜNLÜK PARA GİRİŐİ OLAN HİSSELER - İlk 5 Kurum (TL) 01.09.2023

Sıra	Hisse	Kapanıő	Alıcılar Hacim	Satıcılar Hacim	Para Giriő
1	BIMAS	259,2	268.647.100	-177.479.100	91.168.000
2	THYAO	254,00	563.039.800	-474.848.800	88.191.000
3	ALFAS	158,9	274.721.300	-186.560.500	88.160.800
4	KRDMD	25,82	266.179.800	-178.338.200	87.841.600
5	EKGYO	8,84	448.109.500	-376.775.900	71.333.600
6	EREGL	44,06	387.906.200	-321.442.400	66.463.800
7	TCELL	57,00	191.386.900	-129.692.800	61.694.100
8	KCHOL	143,6	186.676.600	-142.753.000	43.923.600
9	TOASO	280,5	143.241.500	-101.012.600	42.228.900
10	ENJSA	52,95	155.424.100	-113.216.500	42.207.600
11	SAHOL	61,45	168.439.700	-126.386.800	42.052.900
12	ISCTR	21,36	385.646.800	-346.026.900	39.619.900
13	PGSUS	891,6	168.714.300	-135.988.400	32.725.900
14	BOBET	34,12	79.152.750	-47.223.370	31.929.380
15	AKBNK	29,38	289.790.500	-263.141.700	26.648.800
16	TTKOM	26,16	146.700.000	-121.189.200	25.510.800
17	BRSAN	836,00	333.603.300	-308.630.400	24.972.900
18	FROTO	920,8	165.569.000	-142.068.400	23.500.600
19	MIATK	320,9	88.536.160	-66.935.250	21.600.910
20	KORDS	88,00	64.244.600	-43.524.550	20.720.050
21	VAKFN	11,00	44.817.000	-25.363.390	19.453.610
22	AEFES	108,5	44.627.670	-25.456.420	19.171.250
23	KCAER	24,52	57.892.750	-38.752.790	19.139.960
24	MGROS	352,3	81.173.360	-64.798.460	16.374.900
25	ORGE	56,65	44.758.730	-28.400.580	16.358.150
26	PETKM	20,56	132.886.300	-118.615.500	14.270.800
27	MAVI	112,00	74.897.520	-60.655.190	14.242.330
28	TSKB	7,29	40.429.420	-26.426.280	14.003.140
29	GUBRF	343,4	120.174.300	-106.192.400	13.981.900
30	SKBNK	4,27	48.324.600	-34.919.030	13.405.570
31	VESBE	17,94	49.906.320	-36.571.520	13.334.800
32	OYAKC	62,6	74.692.900	-61.487.680	13.205.220
33	NTHOL	20,64	48.066.860	-36.797.700	11.269.160
34	KERVT	13,27	31.716.460	-20.484.700	11.231.760
35	GENIL	68,15	26.056.060	-15.204.110	10.851.950
36	ITTFH	3,8	30.262.710	-19.559.430	10.703.280
37	YEOTK	161,5	53.180.980	-43.006.490	10.174.490
38	EGEEN	7.252,00	33.275.080	-23.729.760	9.545.320
39	HALKB	13,48	36.398.400	-26.944.750	9.453.650
40	VESTL	68,1	69.206.660	-59.839.360	9.367.300

Kaynak: MATRIKS

UYARI: Burada yer alan yatırım bilgi, yorum ve tavsiyeleri yatırım danışmanlığı kapsamında değildir. Yatırım danışmanlığı hizmeti; aracı kurumlar, portföy yönetim şirketleri, mevduat kabul etmeyen bankalar ile müşteri arasında imzalanacak yatırım danışmanlığı sözleşmesi çerçevesinde sunulmaktadır. Burada yer alan yorum ve tavsiyeler, yorum ve tavsiyede bulun anların kişisel görüşlerine dayanmaktadır. Bu görüşler mali durumunuz ile risk ve getiri tercihlerinize uygun olmayabilir. Bu nedenle, sadece burada yer alan bilgilere dayanılarak yatırım kararı verilmesi beklentilerinize uygun sonuçlar doğurmayabilir.

04.09.2023

GÜNLÜK PARA ÇIKIŐI OLAN HİSSELER - İlk 5 Kurum (TL) 01.09.2023

Sıra	Hisse	Kapanıő	Alıcılar Hacim	Satıcılar Hacim	Para Çıkıőı
1	ENERY	172,5	282.062.800	-616.152.900	-334.090.100
2	KOZAA	66,25	147.420.600	-268.989.100	-121.568.500
3	HEKTS	25,16	107.413.600	-190.326.100	-82.912.500
4	IPEKE	48,12	124.686.300	-203.698.200	-79.011.900
5	BIENY	68,55	99.572.480	-158.545.400	-58.972.920
6	BRLSM	41,6	71.795.840	-128.798.500	-57.002.660
7	TUPRS	142,7	525.086.800	-576.327.700	-51.240.900
8	KTLEV	45,24	150.736.900	-201.295.900	-50.559.000
9	YKBNK	16,1	296.197.600	-346.053.700	-49.856.100
10	OFSYM	85,00	84.717.380	-128.692.800	-43.975.420
11	IZENR	59,4	323.237.400	-355.711.700	-32.474.300
12	SASA	52,00	116.460.100	-147.479.900	-31.019.800
13	SAYAS	79,8	79.074.620	-109.588.700	-30.514.080
14	SOKM	62,1	129.642.500	-159.607.900	-29.965.400
15	ALARK	128,5	47.386.290	-73.907.700	-26.521.410
16	DOHOL	14,03	76.603.430	-100.535.100	-23.931.670
17	AFYON	11,58	45.284.770	-68.732.310	-23.447.540
18	TATEN	63,95	67.104.200	-89.438.170	-22.333.970
19	ASGYO	24,00	58.569.760	-80.583.400	-22.013.640
20	ADEL	703,5	71.740.120	-91.017.920	-19.277.800
21	ATAKP	80,1	21.425.620	-40.258.850	-18.833.230
22	ASELS	38,72	149.300.900	-167.640.900	-18.340.000
23	KAYSE	48,16	42.837.270	-59.335.180	-16.497.910
24	ARCLK	161,9	68.543.800	-84.291.440	-15.747.640
25	SISE	51,65	221.119.700	-236.280.900	-15.161.200
26	ISMEN	42,58	26.692.930	-40.194.400	-13.501.470
27	KOZAL	28,72	287.626.200	-300.839.200	-13.213.000
28	KLSEK	109,00	47.451.450	-60.289.730	-12.838.280
29	IEYHO	2,58	18.837.610	-31.124.750	-12.287.140
30	DOAS	283,1	97.805.900	-108.798.200	-10.992.300
31	LOGO	74,25	27.853.410	-38.670.240	-10.816.830
32	AHGZ	14,03	23.844.810	-34.562.570	-10.717.760
33	TTRAK	921,6	72.380.770	-82.854.860	-10.474.090
34	HKTM	68,00	16.641.900	-26.570.630	-9.928.730
35	GRSEL	43,04	24.322.700	-33.900.480	-9.577.780
36	KATMR	2,05	16.256.710	-25.632.200	-9.375.490
37	HLGYO	5,6	29.847.420	-38.889.350	-9.041.930
38	TMSN	104,1	35.698.300	-44.644.010	-8.945.710
39	BTCIM	61,9	63.155.040	-71.920.980	-8.765.940
40	OSMEN	253,6	17.353.910	-26.080.210	-8.726.300

Kaynak: MATRIKS

UYARI: Burada yer alan yatırım bilgi, yorum ve tavsiyeleri yatırım danışmanlığı kapsamında değildir. Yatırım danışmanlığı hizmeti; aracı kurumlar, portföy yönetim şirketleri, mevduat kabul etmeyen bankalar ile müşteri arasında imzalanacak yatırım danışmanlığı sözleşmesi çerçevesinde sunulmaktadır. Burada yer alan yorum ve tavsiyeler, yorum ve tavsiyede bulun anların kişisel görüşlerine dayanmaktadır. Bu görüşler mali durumunuz ile risk ve getiri tercihlerinize uygun olmayabilir. Bu nedenle, sadece burada yer alan bilgilere dayanılarak yatırım kararı verilmesi beklentilerinize uygun sonuçlar doğurmayabilir.

PİRAMİT MENKUL KIYMETLER A.Ő.

Gümüşsuyu Mah. İnönü Cad. IŐık Apt. No:53 Kat:5 Daire 9-10 Taksim/İstanbul
Tel: 0212 293 95 00 Faks: 0212 293 95 60

Balıkesir İrtibat Bürosu

Altıeylül Mah. Keçeci sok. ÖzcanerİŐmerkezi No:17 K:1 Altıeylül/ Balıkesir
Tel: 0266 280 15 00 Faks: 0266 245 23 34

Ferdi Uğur Taçkinlar
AraŐtırma Müdürü
02123953227

ugur.tackinlar@piramitmenkul.com.tr

Arif Tekin Seğmen
AraŐtırma Uzmanı
02123953213

arif.segmen@piramitmenkul.com.tr

Ahmet Ökmen
AraŐtırma Uzmanı
02123953251

ahmet.okmen@piramitmenkul.com.tr



UYARI: Burada yer alan yatırım bilgi, yorum ve tavsiyeleri yatırım danışmanlığı kapsamında deęildir. Yatırım danışmanlığı hizmeti; aracı kurumlar, portföy yönetim şirketleri, mevduat kabul etmeyen bankalar ile müşteri arasında imzalanacak yatırım danışmanlığı sözleşmesi çerçevesinde sunulmaktadır. Burada yer alan yorum ve tavsiyeler, yorum ve tavsiyede bulun anların kişisel görüşlerine dayanmaktadır. Bu görüşler mali durumunuz ile risk ve getiri tercihlerinize uygun olmayabilir. Bu nedenle, sadece burada yer alan bilgilere dayanılarak yatırım kararı verilmesi beklentilerinize uygun sonuçlar doğurmayabilir.