

BIST-100

| | Kapanış | Destek-1 | Destek-2 | Destek-3 | Direnç-1 | Direnç-2 | Direnç-3 |
|---------|---------|----------|----------|----------|----------|----------|----------|
| BIST100 | 7.907 | 7.802 | 7.500 | 7.360 | 8.000 | | |

BIST100 Endeksi salı günkü işlemleri %0,44 oranında düşüş ile 7.907 puandan kapattı. Endeks güne hafif alıcılı bir görünüm ile başladıktan sonra gün içinde 7.865-8.013 bandında dalgali hareket etti. Endeksin aşağı yönlü hareketinde Ulaştırma Endeksi'nin %2,91 oranındaki sert düşüşü etkili oldu. Endekste günün ilk yarısında 8.000 direnç bölgesinin üzeri test edilse de günün ikinci yarısında gelen satışların etkili olduğunu izledik. Teknik açıdan incelediğimizde, geri çekilmelerde kısa vadeli yönde takip ettiğimiz 5 günlük AO (mavi) 7.802 desteğini takip etmekteyiz. Yukarı yönlü hareketlerde psikolojik direnç konumunda takip ettiğimiz 8.000 seviyesini önemsemekteyiz. Bu seviyenin üzerine yerleşme olması durumunda yukarı yönlü hareketlerin görülebileceğini düşünmekteyiz. USD bazında 3,00 cent seviyesinden başlayan endeks günü 2,97 centten kapattı. Gün içinde 2,96-3,01 cent bandında dalgali hareket edildi. Teknik bakımdan yukarı yönlü hareketlerde psikolojik direnç konumunda takip ettiğimiz 3,00 cent seviyesi izlenebilir. Geri çekilmelerde 5 günlük AO (2,95 cent) desteği izlenebilir. Endekste bu seviyelerin dışındaki kapanışların kısa vadeli teknik yönde belirleyici olabileceğini tahmin etmekteyiz.

BIST100 Grafik

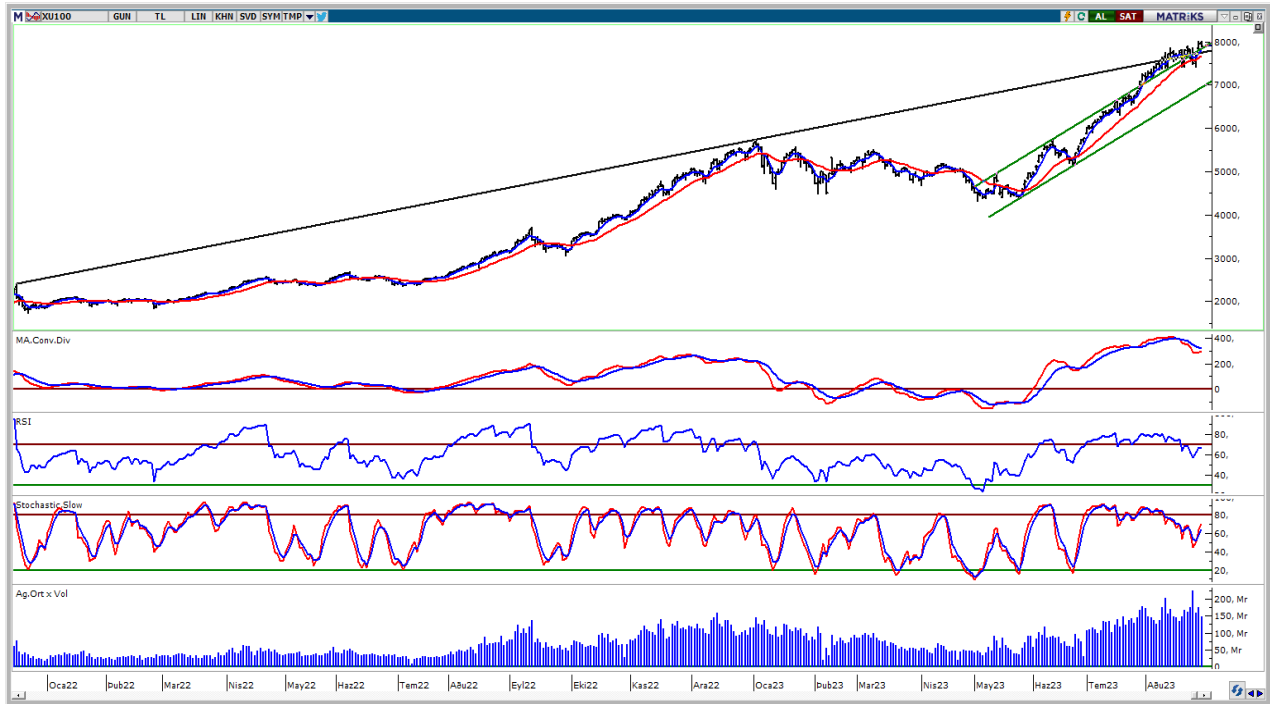

UYARI: Burada yer alan yatırım bilgi, yorum ve tavsiyeleri yatırım danışmanlığı kapsamında değildir. Yatırım danışmanlığı hizmeti; aracı kurumlar, portföy yönetim şirketleri, mevduat kabul etmeyen bankalar ile müşteri arasında imzalanacak yatırım danışmanlığı sözleşmesi çerçevesinde sunulmaktadır. Burada yer alan yorum ve tavsiyeler, yorum ve tavsiyede bulun anların kişisel görüşlerine dayanmaktadır. Bu görüşler mali durumunuz ile risk ve getiri tercihlerinize uygun olmayabilir. Bu nedenle, sadece burada yer alan bilgilere dayanarak yatırım kararı verilmesi beklentilerinize uygun sonuçlar doğurmayabilir.

VIOP30 Yakın Vade Kontratı

| | Uzlaşma Fiyatı | Destek-1 | Destek-2 | Destek-3 | Direnç-1 | Direnç-2 | Direnç-3 |
|--------|----------------|----------|----------|----------|----------|----------|----------|
| VIOP30 | 8.475 | 8.400 | 8.280 | 7.920 | 8.600 | | |

VIOP30 Yakın Vade Kontratı, salı günkü işlemleri 8.475 uzlaşma fiyatından satıcılı bir görünüm ile kapattı. Kontrat gün içinde 8.431-8.598 bandında dalgalı hareket etti. Teknik bakımdan geri çekilmelerde 5 günlük AO (mavi) 8.400 seviyesi izlenebilir. Sonraki önemli destek olarak geçmişte yatay destek konumunda test edilen 8.280 seviyesini takip etmekteyiz. Yukarı yönlü hareketlerde 8.600 direnç bölgesini önemsemekteyiz. Bu direncin üzerinde kapanışlar yapılması durumunda gelen alımların artabileceğini tahmin etmekteyiz.

VIOP30 Yakın Vade Kontratı Grafik



UYARI: Burada yer alan yatırım bilgi, yorum ve tavsiyeleri yatırım danışmanlığı kapsamında değildir. Yatırım danışmanlığı hizmeti; aracı kurumlar, portföy yönetim şirketleri, mevduat kabul etmeyen bankalar ile müşteri arasında imzalanacak yatırım danışmanlığı sözleşmesi çerçevesinde sunulmaktadır. Burada yer alan yorum ve tavsiyeler, yorum ve tavsiyede bulun anların kişisel görüşlerine dayanmaktadır. Bu görüşler mali durumunuz ile risk ve getiri tercihlerinize uygun olmayabilir. Bu nedenle, sadece burada yer alan bilgilere dayanılarak yatırım kararı verilmesi beklentilerinize uygun sonuçlar doğurmayabilir.

31.08.2023

USDTRY

| | Son | Destek-1 | Destek-2 | Destek-3 | Direnç-1 | Direnç-2 | Direnç-3 |
|--------|-------|----------|----------|----------|----------|----------|----------|
| USDTRY | 26,53 | 26,43 | 23,80 | 23,00 | 26,82 | 26,90 | 27,25 |

USDTRY kurunda salı günkü işlemlerde 26,1707-26,6406 bandında dalgalı hareket edildi. Dolar/TL'de kısa vadede 5 günlük AO (mavi) 26,43 seviyesini takip etmekteyiz. Bu seviyenin üzerine yerleşme olması durumunda 22 günlük AO (kırmızı) 26,82 seviyeleri hedefe girebilir.

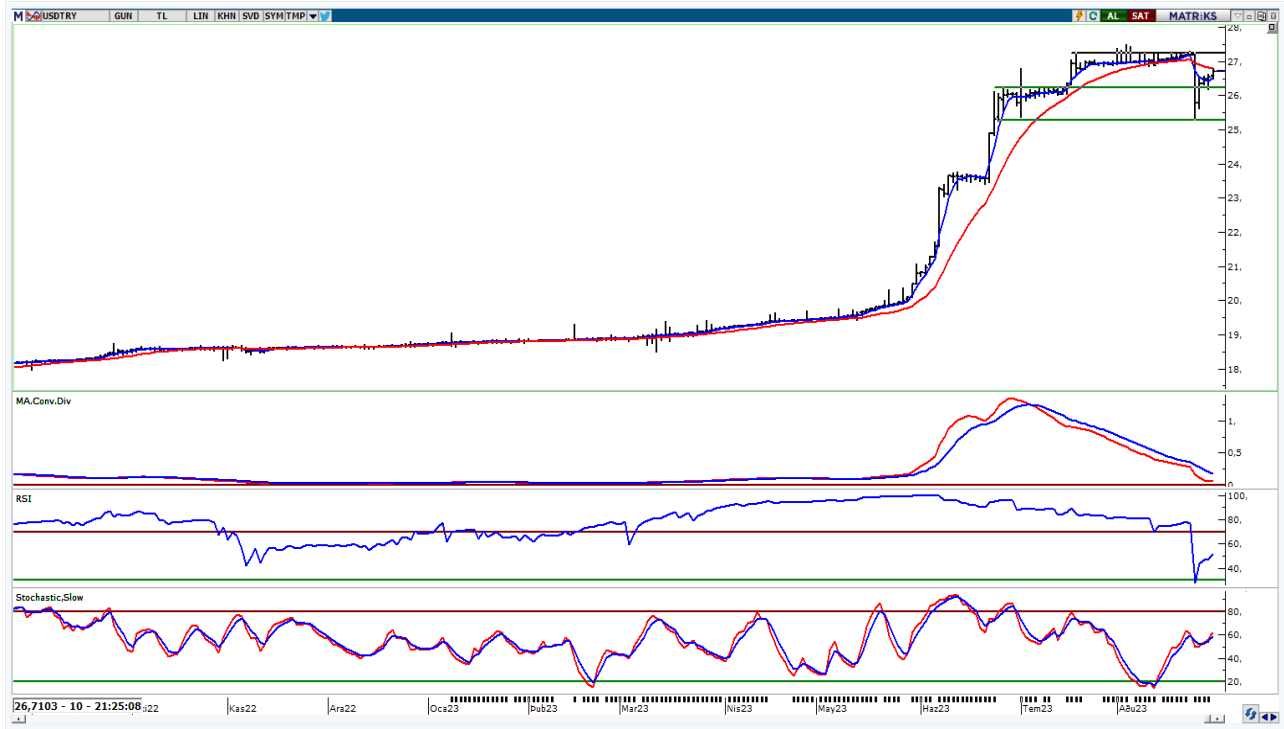

UYARI: Burada yer alan yatırım bilgi, yorum ve tavsiyeleri yatırım danışmanlığı kapsamında değildir. Yatırım danışmanlığı hizmeti; aracı kurumlar, portföy yönetim şirketleri, mevduat kabul etmeyen bankalar ile müşteri arasında imzalanacak yatırım danışmanlığı sözleşmesi çerçevesinde sunulmaktadır. Burada yer alan yorum ve tavsiyeler, yorum ve tavsiyede bulun anların kişisel görüşlerine dayanmaktadır. Bu görüşler mali durumunuz ile risk ve getiri tercihlerinize uygun olmayabilir. Bu nedenle, sadece burada yer alan bilgilere dayanılarak yatırım kararı verilmesi beklentilerinize uygun sonuçlar doğurmayabilir.

31.08.2023

GÜNLÜK PARA GİRİŐİ OLAN HİSSELER - İlk 5 Kurum (TL) 29.08.2023

| Sıra | Hisse | Kapanıő | Alıcılar Hacim | Satıcılar Hacim | Para Giriő |
|------|-------|----------|----------------|-----------------|-------------|
| 1 | ISCTR | 22,16 | 2.019.099.000 | -1.767.322.000 | 251.777.000 |
| 2 | KCHOL | 145,00 | 897.785.200 | -691.391.600 | 206.393.600 |
| 3 | AKBNK | 30,2 | 597.112.200 | -511.794.000 | 85.318.200 |
| 4 | GUBRF | 344,4 | 417.827.700 | -369.848.800 | 47.978.900 |
| 5 | EUREN | 21,5 | 102.195.900 | -76.711.210 | 25.484.690 |
| 6 | SOKM | 59,7 | 205.482.300 | -182.052.300 | 23.430.000 |
| 7 | ALARK | 127,5 | 118.700.700 | -98.387.280 | 20.313.420 |
| 8 | TTRAK | 827,5 | 166.771.900 | -146.753.400 | 20.018.500 |
| 9 | BIMAS | 257,1 | 155.698.600 | -138.765.000 | 16.933.600 |
| 10 | GSRAY | 9,41 | 122.416.200 | -106.418.400 | 15.997.800 |
| 11 | AKSEN | 39,58 | 93.643.740 | -77.747.370 | 15.896.370 |
| 12 | ARCLK | 165,9 | 220.199.600 | -207.023.600 | 13.176.000 |
| 13 | DOHOL | 13,87 | 228.833.200 | -216.308.900 | 12.524.300 |
| 14 | ISFIN | 13,81 | 87.064.110 | -75.223.090 | 11.841.020 |
| 15 | TMSN | 106,4 | 95.378.880 | -83.593.740 | 11.785.140 |
| 16 | EKGYO | 8,55 | 401.832.500 | -390.564.500 | 11.268.000 |
| 17 | AEFES | 110,6 | 109.224.100 | -99.253.160 | 9.970.940 |
| 18 | VAKBN | 13,65 | 127.784.100 | -119.384.400 | 8.399.700 |
| 19 | TSKB | 7,23 | 61.433.450 | -53.254.330 | 8.179.120 |
| 20 | MIATK | 265,3 | 72.896.540 | -65.008.460 | 7.888.080 |
| 21 | IZMDC | 8,13 | 47.178.080 | -39.658.070 | 7.520.010 |
| 22 | TTKOM | 26,3 | 196.744.100 | -189.466.400 | 7.277.700 |
| 23 | SAHOL | 61,55 | 201.829.300 | -194.775.100 | 7.054.200 |
| 24 | SOKE | 23,22 | 54.897.210 | -48.752.220 | 6.144.990 |
| 25 | ALBRK | 4,12 | 66.045.990 | -60.116.810 | 5.929.180 |
| 26 | ISGYO | 20,02 | 83.712.730 | -78.097.300 | 5.615.430 |
| 27 | IZENR | 49,12 | 66.646.060 | -61.146.790 | 5.499.270 |
| 28 | TCELL | 58,55 | 316.554.100 | -311.109.500 | 5.444.600 |
| 29 | ARDYZ | 18,73 | 53.738.590 | -48.492.700 | 5.245.890 |
| 30 | KTLEV | 55,8 | 135.265.500 | -130.143.200 | 5.122.300 |
| 31 | CRFSA | 91,35 | 22.499.080 | -18.147.640 | 4.351.440 |
| 32 | EGEEN | 7.019,00 | 39.526.540 | -35.242.320 | 4.284.220 |
| 33 | KAYSE | 51,05 | 200.637.800 | -196.699.300 | 3.938.500 |
| 34 | KMPUR | 85,8 | 96.739.140 | -92.882.700 | 3.856.440 |
| 35 | ODAS | 12,75 | 175.266.500 | -171.448.400 | 3.818.100 |
| 36 | ATATP | 40,58 | 36.608.790 | -33.079.520 | 3.529.270 |
| 37 | PEKGY | 20,78 | 45.781.400 | -42.425.780 | 3.355.620 |
| 38 | CIMSA | 194,7 | 52.618.330 | -49.440.610 | 3.177.720 |
| 39 | ANHYT | 40,08 | 23.706.410 | -20.675.800 | 3.030.610 |
| 40 | ECZYT | 213,5 | 18.023.780 | -15.003.900 | 3.019.880 |

Kaynak: MATRIKS

UYARI: Burada yer alan yatırım bilgi, yorum ve tavsiyeleri yatırım danışmanlığı kapsamında değildir. Yatırım danışmanlığı hizmeti; aracı kurumlar, portföy yönetim şirketleri, mevduat kabul etmeyen bankalar ile müşteri arasında imzalanacak yatırım danışmanlığı sözleşmesi çerçevesinde sunulmaktadır. Burada yer alan yorum ve tavsiyeler, yorum ve tavsiyede bulun anların kişisel görüşlerine dayanmaktadır. Bu görüşler mali durumunuz ile risk ve getiri tercihlerinize uygun olmayabilir. Bu nedenle, sadece burada yer alan bilgilere dayanılarak yatırım kararı verilmesi beklentilerinize uygun sonuçlar doğurmayabilir.

31.08.2023

GÜNLÜK PARA ÇIKIŐI OLAN HİSSELER - İlk 5 Kurum (TL) 29.08.2023

| Sıra | Hisse | Kapanıő | Alıcılar Hacim | Satıcılar Hacim | Para Çıkıőı |
|------|-------|---------|----------------|-----------------|--------------|
| 1 | TUPRS | 142,2 | 969.223.600 | -1.165.358.000 | -196.134.400 |
| 2 | THYAO | 247,9 | 772.977.900 | -909.980.500 | -137.002.600 |
| 3 | EREGL | 43,16 | 410.385.900 | -469.861.900 | -59.476.000 |
| 4 | ASTOR | 136,2 | 444.802.600 | -477.301.500 | -32.498.900 |
| 5 | GESAN | 90,4 | 171.957.000 | -194.604.800 | -22.647.800 |
| 6 | FROTO | 857,5 | 165.036.400 | -186.623.800 | -21.587.400 |
| 7 | PGSUS | 873,2 | 182.121.500 | -200.962.000 | -18.840.500 |
| 8 | KOZAA | 59,6 | 116.292.500 | -134.982.800 | -18.690.300 |
| 9 | SISE | 52,4 | 316.696.100 | -335.214.100 | -18.518.000 |
| 10 | KOZAL | 26,68 | 207.367.300 | -225.879.300 | -18.512.000 |
| 11 | HEKTS | 24,94 | 91.218.700 | -108.329.800 | -17.111.100 |
| 12 | ATAKP | 82,4 | 163.102.700 | -180.000.800 | -16.898.100 |
| 13 | DOAS | 271,1 | 152.237.900 | -168.285.100 | -16.047.200 |
| 14 | ASELS | 38,64 | 98.717.000 | -113.427.700 | -14.710.700 |
| 15 | KONTR | 279,00 | 132.772.900 | -146.832.700 | -14.059.800 |
| 16 | ASGYO | 25,36 | 185.433.400 | -199.200.600 | -13.767.200 |
| 17 | EKSUN | 95,55 | 94.786.460 | -107.134.600 | -12.348.140 |
| 18 | ZOREN | 4,69 | 119.964.000 | -131.904.300 | -11.940.300 |
| 19 | BTCIM | 60,6 | 342.779.800 | -353.745.700 | -10.965.900 |
| 20 | GARAN | 51,4 | 295.234.200 | -306.038.700 | -10.804.500 |
| 21 | TUKAS | 10,1 | 63.853.110 | -72.519.910 | -8.666.800 |
| 22 | SASA | 51,6 | 83.076.630 | -91.663.700 | -8.587.070 |
| 23 | AKFYE | 15,48 | 48.279.340 | -56.535.470 | -8.256.130 |
| 24 | FENER | 100,5 | 46.273.040 | -54.518.700 | -8.245.660 |
| 25 | MNDRS | 9,95 | 34.259.640 | -42.143.430 | -7.883.790 |
| 26 | ENKAI | 31,6 | 103.440.600 | -110.834.900 | -7.394.300 |
| 27 | ANGEN | 20,76 | 27.510.340 | -34.850.080 | -7.339.740 |
| 28 | ANSGR | 36,52 | 58.486.040 | -65.582.800 | -7.096.760 |
| 29 | HALKB | 13,5 | 70.940.280 | -77.944.980 | -7.004.700 |
| 30 | KRDMD | 25,2 | 231.611.100 | -238.548.200 | -6.937.100 |
| 31 | OYAKC | 59,95 | 57.718.250 | -64.189.320 | -6.471.070 |
| 32 | CWENE | 328,5 | 80.385.840 | -86.855.120 | -6.469.280 |
| 33 | ALFAS | 131,4 | 205.361.700 | -211.666.700 | -6.305.000 |
| 34 | ULUUN | 37,92 | 39.117.260 | -45.234.360 | -6.117.100 |
| 35 | ALGYO | 41,14 | 23.257.990 | -29.369.850 | -6.111.860 |
| 36 | YYLGD | 24,22 | 97.463.660 | -103.331.400 | -5.867.740 |
| 37 | ENJSA | 51,1 | 74.655.250 | -80.403.960 | -5.748.710 |
| 38 | TKFEN | 46,36 | 135.143.700 | -140.506.800 | -5.363.100 |
| 39 | TAVHL | 125,3 | 80.100.210 | -85.197.070 | -5.096.860 |
| 40 | PASEU | 65,00 | 20.353.360 | -25.350.230 | -4.996.870 |

Kaynak: MATRIKS

UYARI: Burada yer alan yatırım bilgi, yorum ve tavsiyeleri yatırım danışmanlıđı kapsamında deđildir. Yatırım danışmanlıđı hizmeti; aracı kurumlar, portföy yönetim şirketleri, mevduat kabul etmeyen bankalar ile müşteri arasında imzalanacak yatırım danışmanlıđı sözleşmesi çerçevesinde sunulmaktadır. Burada yer alan yorum ve tavsiyeler, yorum ve tavsiyede bulun anların kişisel görüşlerine dayanmaktadır. Bu görüşler mali durumunuz ile risk ve getiri tercihlerinize uygun olmayabilir. Bu nedenle, sadece burada yer alan bilgilere dayanılarak yatırım kararı verilmesi beklentilerinize uygun sonuçlar doğurmayabilir.

PİRAMİT MENKUL KIYMETLER A.Ő.

Gümüşsuyu Mah. İnönü Cad. Işık Apt. No:53 Kat:5 Daire 9-10 Taksim/İstanbul
Tel: 0212 293 95 00 Faks: 0212 293 95 60

Balıkesir İrtibat Bürosu

Altıeylül Mah. Keçeci sok. Özcanerİşmerkezi No:17 K:1 Altıeylül/ Balıkesir
Tel: 0266 280 15 00 Faks: 0266 245 23 34

Ferdi Uğur Taçkınlar
Araştırma Müdürü
02123953227

ugur.tackinlar@piramitmenkul.com.tr

Arif Tekin Seğmen
Araştırma Uzmanı
02123953213

arif.segmen@piramitmenkul.com.tr

Ahmet Ökmen
Araştırma Uzmanı
02123953251

ahmet.okmen@piramitmenkul.com.tr



UYARI: Burada yer alan yatırım bilgi, yorum ve tavsiyeleri yatırım danışmanlığı kapsamında değildir. Yatırım danışmanlığı hizmeti; aracı kurumlar, portföy yönetim şirketleri, mevduat kabul etmeyen bankalar ile müşteri arasında imzalanacak yatırım danışmanlığı sözleşmesi çerçevesinde sunulmaktadır. Burada yer alan yorum ve tavsiyeler, yorum ve tavsiyede bulun anların kişisel görüşlerine dayanmaktadır. Bu görüşler mali durumunuz ile risk ve getiri tercihlerinize uygun olmayabilir. Bu nedenle, sadece burada yer alan bilgilere dayanılarak yatırım kararı verilmesi beklentilerinize uygun sonuçlar doğurmayabilir.