

BIST-100

	Kapanış	Destek-1	Destek-2	Destek-3	Direnç-1	Direnç-2	Direnç-3
BIST100	7.771	7.718	7.500	7.200	7.900		

BIST100 Endeksi dünkü işlemleri %0,33 oranında hafif düşüş ile 7.771 puandan kapattı. Endeks güne alıcılı bir görünüm ile başladıktan sonra gün içinde 7.691-7.902 bandında dalgalı hareket etti. Endekste günün ilk yarısında tüm zamanların zirvesi (7.902) test edilse de günün ikinci yarısında gelen satışların etkili olduğunu izledik. Endeksin aşağı yönlü hareketinde Bankacılık Endeksi'nin %2,59 oranındaki sert düşüşü etkili oldu. Teknik açıdan yukarı yönlü hareketlerde 7.900 direnç bölgesini önemsemekteyiz. Bu seviyenin hacim destekli geçilmesi ile yukarı yönlü hareketlerin görülebileceğini düşünmekteyiz. Geri çekilmelerde kısa vadeli yönde takip ettiğimiz 5 günlük AO (mavi) 7.718 desteği izlenebilir. USD bazında 2,88 cent seviyesinden başlayan endeks günü 2,85 centten kapattı. Gün içinde 2,82-2,90 cent bandında dalgalı hareket edildi. Teknik bakımdan yukarı yönlü hareketlerde psikolojik direnç konumunda önemsedığımız 3,00 cent seviyesini takip etmekteyiz. Geri çekilmelerde geçmişte yatay destek olarak test edilen 2,80 cent seviyesi izlenebilir.

BIST100 Grafik

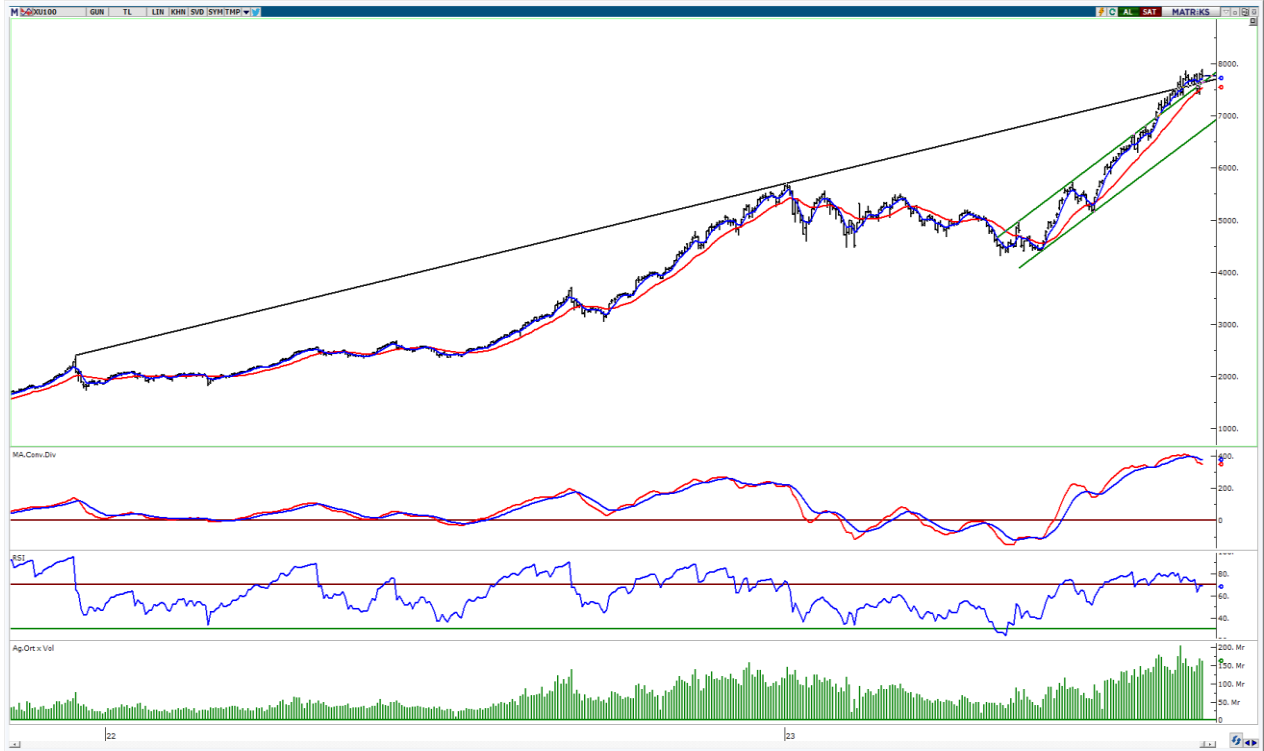

UYARI: Burada yer alan yatırım bilgi, yorum ve tavsiyeleri yatırım danışmanlığı kapsamında değildir. Yatırım danışmanlığı hizmeti; aracı kurumlar, portföy yönetim şirketleri, mevduat kabul etmeyen bankalar ile müşteri arasında imzalanacak yatırım danışmanlığı sözleşmesi çerçevesinde sunulmaktadır. Burada yer alan yorum ve tavsiyeler, yorum ve tavsiyede bulun anların kişisel görüşlerine dayanmaktadır. Bu görüşler mali durumunuz ile risk ve getiri tercihlerinize uygun olmayabilir. Bu nedenle, sadece burada yer alan bilgilere dayanılarak yatırım kararı verilmesi beklentilerinize uygun sonuçlar doğurmayabilir.

VIOP30 Yakın Vade Kontratı

	Uzlaşma Fiyatı	Destek-1	Destek-2	Destek-3	Direnç-1	Direnç-2	Direnç-3
VIOP30	8.366	8.293	7.920	7.600	8.630		

VIOP30 Yakın Vade Kontratı, günü 8.366 uzlaşma fiyatından satıcılı bir görünüm ile kapattı. Kontrat gün içinde 8.262-8.543 bandında dalgalı hareket etti. Teknik bakımdan yukarı yönlü hareketlerde 8.630 seviyesi kısa vadeli direnç olarak izlenebilir. Geri çekilmelerde 22 günlük AO (kırmızı) 8.293 desteğini takip etmekteyiz.

VIOP30 Yakın Vade Kontratı Grafik



UYARI: Burada yer alan yatırım bilgi, yorum ve tavsiyeleri yatırım danışmanlığı kapsamında değildir. Yatırım danışmanlığı hizmeti; aracı kurumlar, portföy yönetim şirketleri, mevduat kabul etmeyen bankalar ile müşteri arasında imzalanacak yatırım danışmanlığı sözleşmesi çerçevesinde sunulmaktadır. Burada yer alan yorum ve tavsiyeler, yorum ve tavsiyede bulun anların kişisel görüşlerine dayanmaktadır. Bu görüşler mali durumunuz ile risk ve getiri tercihlerinize uygun olmayabilir. Bu nedenle, sadece burada yer alan bilgilere dayanılarak yatırım kararı verilmesi beklentilerinize uygun sonuçlar doğurmayabilir.

USDTRY

	Son	Destek-1	Destek-2	Destek-3	Direnç-1	Direnç-2	Direnç-3
USDTRY	27,21	26,75	26,25	25,30			

USDTRY kurunda dünkü işlemlerde 27,1896-27,2999 bandında hareket edildi. Teknik açıdan kısa vadede 5 günlük AO (mavi) 27,17 seviyesini takip etmekteyiz. Bu seviyenin kısa vadede belirleyici olabileceğini düşünmekteyiz.

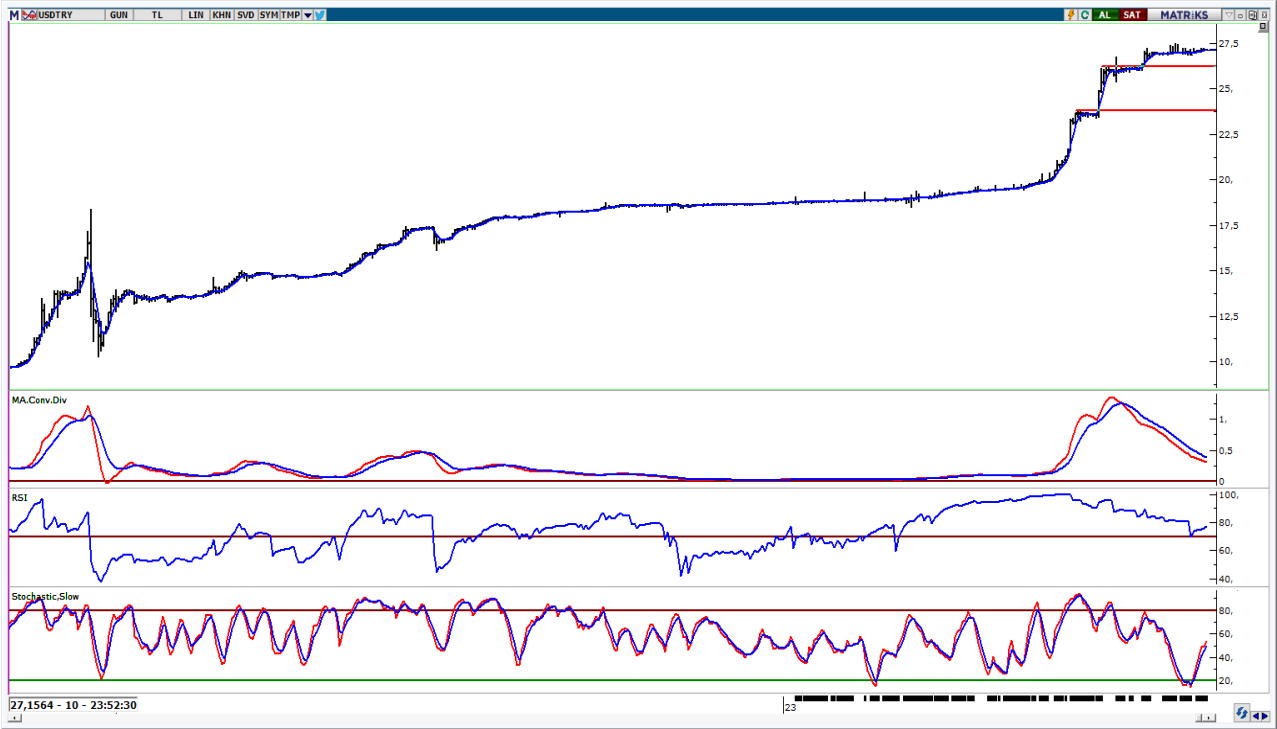

UYARI: Burada yer alan yatırım bilgi, yorum ve tavsiyeleri yatırım danışmanlığı kapsamında değildir. Yatırım danışmanlığı hizmeti; aracı kurumlar, portföy yönetim şirketleri, mevduat kabul etmeyen bankalar ile müşteri arasında imzalanacak yatırım danışmanlığı sözleşmesi çerçevesinde sunulmaktadır. Burada yer alan yorum ve tavsiyeler, yorum ve tavsiyede bulun anların kişisel görüşlerine dayanmaktadır. Bu görüşler mali durumunuz ile risk ve getiri tercihlerinize uygun olmayabilir. Bu nedenle, sadece burada yer alan bilgilere dayanılarak yatırım kararı verilmesi beklentilerinize uygun sonuçlar doğurmayabilir.

23.08.2023

GÜNLÜK PARA GİRİŐİ OLAN HİŐELER - İlk 5 Kurum (TL) 22.08.2023

Sıra	Hisse	Kapanıő	Alıcılar Hacim	Satıcılar Hacim	Para Giriő
1	TUPRS	139.00	1,030,849,000	-890,489,100	140,359,900
2	TCELL	58.75	611,590,500	-522,917,100	88,673,400
3	DOAS	308.80	269,715,800	-199,580,500	70,135,300
4	ATAKP	84.20	183,099,100	-120,440,800	62,658,300
5	EREGL	44.58	385,965,700	-337,274,100	48,691,600
6	KONTR	269.40	197,599,100	-152,231,600	45,367,500
7	CIMSA	193.80	124,555,600	-79,451,910	45,103,690
8	BRSAN	519.60	145,564,100	-102,474,300	43,089,800
9	KAYSE	51.30	114,367,400	-82,917,130	31,450,270
10	KOZAL	27.40	182,050,800	-152,368,200	29,682,600
11	ODAS	12.60	130,653,400	-105,133,000	25,520,400
12	KLSE	115.90	195,976,200	-170,632,000	25,344,200
13	KOZAA	58.00	100,415,800	-75,497,380	24,918,420
14	BIMAS	251.00	186,049,200	-163,877,200	22,172,000
15	TKFEN	42.60	56,200,590	-34,369,760	21,830,830
16	SELEC	62.80	68,083,250	-46,631,480	21,451,770
17	GLYHO	13.87	45,413,230	-24,982,810	20,430,420
18	ULUUN	38.82	69,330,770	-49,135,430	20,195,340
19	AKGRT	5.09	103,963,400	-84,447,330	19,516,070
20	TKNSA	27.08	44,686,980	-26,683,680	18,003,300
21	BJKAS	35.40	48,617,650	-30,850,230	17,767,420
22	DEVA	90.55	43,546,350	-27,489,520	16,056,830
23	TURSG	25.42	68,360,200	-53,838,160	14,522,040
24	TMSN	88.55	41,027,800	-27,419,490	13,608,310
25	TTRAK	868.70	119,807,400	-108,043,700	11,763,700
26	ISMEN	41.32	127,869,100	-116,325,100	11,544,000
27	USAK	6.78	38,400,720	-27,075,050	11,325,670
28	FENER	92.50	103,190,700	-91,923,410	11,267,290
29	KUYAS	47.52	59,331,230	-48,129,310	11,201,920
30	EKSUN	106.40	103,736,900	-92,732,690	11,004,210
31	KCAER	24.90	63,336,510	-52,448,730	10,887,780
32	KMPUR	76.55	33,709,280	-24,118,150	9,591,130
33	YYLGD	21.48	31,536,400	-22,290,000	9,246,400
34	GWIND	24.96	76,607,600	-68,388,350	8,219,250
35	DARDL	6.37	23,205,550	-15,127,050	8,078,500
36	AKCNS	144.90	65,397,010	-57,377,260	8,019,750
37	TRCAS	22.90	17,201,800	-9,208,811	7,992,989
38	TRGYO	27.20	30,158,580	-22,626,040	7,532,540
39	ATATP	38.86	28,961,730	-21,528,770	7,432,960
40	KORDS	83.10	24,082,500	-16,722,640	7,359,860

Kaynak: MATRIKS

UYARI: Burada yer alan yatırım bilgi, yorum ve tavsiyeleri yatırım danışmanlığı kapsamında değildir. Yatırım danışmanlığı hizmeti; aracı kurumlar, portföy yönetim şirketleri, mevduat kabul etmeyen bankalar ile müşteri arasında imzalanacak yatırım danışmanlığı sözleşmesi çerçevesinde sunulmaktadır. Burada yer alan yorum ve tavsiyeler, yorum ve tavsiyede bulun anların kişisel görüşlerine dayanmaktadır. Bu görüşler mali durumunuz ile risk ve getiri tercihlerinize uygun olmayabilir. Bu nedenle, sadece burada yer alan bilgilere dayanılarak yatırım kararı verilmesi beklentilerinize uygun sonuçlar doğurmayabilir.

23.08.2023

GÜNLÜK PARA ÇIKIŐI OLAN HİSSELER - İlk 5 Kurum (TL) 22.08.2023

Sıra	Hisse	Kapanıő	Alıcılar Hacim	Satıcılar Hacim	Para Çıkıőı
1	YKBNK	15.46	709,371,300	-962,394,900	-253,023,600
2	THYAO	254.90	712,072,800	-947,976,400	-235,903,600
3	FROTO	913.90	280,689,200	-394,388,000	-113,698,800
4	PGSUS	902.50	97,341,590	-175,126,200	-77,784,610
5	HEKTS	26.08	63,237,190	-135,542,700	-72,305,510
6	DOHOL	14.48	197,880,800	-261,897,500	-64,016,700
7	SISE	50.10	140,152,700	-201,315,200	-61,162,500
8	SDTTR	384.70	100,993,500	-156,200,600	-55,207,100
9	ASTOR	128.20	145,400,000	-200,110,300	-54,710,300
10	ULKER	53.50	143,676,600	-191,006,900	-47,330,300
11	PETKM	19.60	114,143,100	-160,031,400	-45,888,300
12	SASA	53.15	130,764,000	-173,869,100	-43,105,100
13	KCHOL	141.20	308,119,700	-349,938,100	-41,818,400
14	VAKBN	13.15	60,945,500	-98,608,150	-37,662,650
15	HALKB	13.17	63,181,810	-98,850,250	-35,668,440
16	SAHOL	58.65	146,840,000	-180,263,600	-33,423,600
17	BIENY	69.35	67,603,190	-100,174,300	-32,571,110
18	AKBNK	27.50	262,127,300	-293,174,100	-31,046,800
19	AGHOL	206.00	55,114,100	-81,995,410	-26,881,310
20	OYAKC	63.85	54,902,560	-81,535,590	-26,633,030
21	VESTL	62.60	91,259,990	-114,596,900	-23,336,910
22	ENKAI	32.26	70,369,520	-93,257,140	-22,887,620
23	TAVHL	127.70	57,969,520	-80,279,020	-22,309,500
24	ALARK	127.30	147,481,400	-169,669,500	-22,188,100
25	EUPWR	175.00	43,557,430	-63,373,830	-19,816,400
26	ARCLK	158.00	77,391,770	-96,790,140	-19,398,370
27	MGROS	349.00	102,530,900	-121,776,000	-19,245,100
28	ZOREN	4.98	61,446,520	-79,515,750	-18,069,230
29	SMRTG	76.00	39,010,770	-56,829,830	-17,819,060
30	TATGD	46.50	30,590,150	-48,129,560	-17,539,410
31	OZKGY	9.79	28,270,750	-45,805,320	-17,534,570
32	RTALB	16.33	44,247,460	-61,770,520	-17,523,060
33	GUBRF	317.80	107,696,500	-124,335,600	-16,639,100
34	MARTI	4.20	30,784,210	-46,659,820	-15,875,610
35	ISCTR	16.31	138,019,300	-153,578,400	-15,559,100
36	ISDMR	42.00	73,231,180	-87,931,000	-14,699,820
37	GENIL	71.25	46,796,510	-61,487,900	-14,691,390
38	AHGZ	14.28	39,940,420	-54,033,880	-14,093,460
39	TSPOR	5.64	23,561,480	-37,524,620	-13,963,140
40	IPEKE	45.88	22,626,760	-36,030,910	-13,404,150

Kaynak: MATRIKS

UYARI: Burada yer alan yatırım bilgi, yorum ve tavsiyeleri yatırım danışmanlığı kapsamında değildir. Yatırım danışmanlığı hizmeti; aracı kurumlar, portföy yönetim şirketleri, mevduat kabul etmeyen bankalar ile müşteri arasında imzalanacak yatırım danışmanlığı sözleşmesi çerçevesinde sunulmaktadır. Burada yer alan yorum ve tavsiyeler, yorum ve tavsiyede bulun anların kişisel görüşlerine dayanmaktadır. Bu görüşler mali durumunuz ile risk ve getiri tercihlerinize uygun olmayabilir. Bu nedenle, sadece burada yer alan bilgilere dayanılarak yatırım kararı verilmesi beklentilerinize uygun sonuçlar doğurmayabilir.

PİRAMİT MENKUL KIYMETLER A.Ő.

Gümüşsuyu Mah. İnönü Cad. IŐık Apt. No:53 Kat:5 Daire 9-10 Taksim/İstanbul
Tel: 0212 293 95 00 Faks: 0212 293 95 60

Balıkesir İrtibat Bürosu

Altıeylül Mah. Keçeci sok. ÖzcanerİŐmerkezi No:17 K:1 Altıeylül/ Balıkesir
Tel: 0266 280 15 00 Faks: 0266 245 23 34

Ferdi Uğur Taçkinlar
AraŐtırma Müdürü
02123953227

ugur.tackinlar@piramitmenkul.com.tr

Arif Tekin Seğmen
AraŐtırma Uzmanı
02123953213

arif.segmen@piramitmenkul.com.tr

Ahmet Ökmen
AraŐtırma Uzmanı
02123953251

ahmet.okmen@piramitmenkul.com.tr



UYARI: Burada yer alan yatırım bilgi, yorum ve tavsiyeleri yatırım danışmanlığı kapsamında değildir. Yatırım danışmanlığı hizmeti; aracı kurumlar, portföy yönetim şirketleri, mevduat kabul etmeyen bankalar ile müşteri arasında imzalanacak yatırım danışmanlığı sözleşmesi çerçevesinde sunulmaktadır. Burada yer alan yorum ve tavsiyeler, yorum ve tavsiyede bulun anların kişisel görüşlerine dayanmaktadır. Bu görüşler mali durumunuz ile risk ve getiri tercihlerinize uygun olmayabilir. Bu nedenle, sadece burada yer alan bilgilere dayanılarak yatırım kararı verilmesi beklentilerinize uygun sonuçlar doğurmayabilir.