

## BIST-100

	Kapanış	Destek-1	Destek-2	Destek-3	Direnç-1	Direnç-2	Direnç-3
BIST100	7.662	7.500	7.375	7.200	7.868		

BIST100 Endeksi dünkü işlemleri %0,37 oranında hafif düşüş ile 7.662 puandan kapattı. Endeks güne yatay bir görünüm ile başladıktan sonra gün içinde 7.588-7.734 bandında dalgalı hareket etti. Endeksin işlem hacmi 146,22mlr TL ile son günlere kıyasla düşük bir tutarda gerçekleşti. Endeksin aşağı yönlü hareketinde Bankacılık Endeksi'nin %1,71 oranındaki sert düşüşü etkili oldu. Teknik açıdan geri çekilmelerde ilk etapta 7.500 desteğini takip etmekteyiz. Sonraki önemli seviye olarak kısa vadeli yönde takip ettiğimiz 22 günlük AO (kırmızı) 7.375 seviyesi izlenebilir. Yukarı yönlü hareketlerde tüm zamanların zirvesini (7.868) önemsemekteyiz. USD bazında 2,83 cent seviyesinden başlayan endeks günü 2,83 centten kapattı. Gün içinde 2,80-2,85 cent bandında dalgalı hareket edildi. Teknik bakımdan yukarı yönlü hareketlerde psikolojik direnç konumunda önemsedığımız 3,00 cent seviyesi takip edilebilir. Geri çekilmelerde geçmişte yatay destek olarak test edilen 2,80 cent seviyesi izlenebilir.

## BIST100 Grafik



**UYARI:** Burada yer alan yatırım bilgi, yorum ve tavsiyeleri yatırım danışmanlığı kapsamında değildir. Yatırım danışmanlığı hizmeti; aracı kurumlar, portföy yönetim şirketleri, mevduat kabul etmeyen bankalar ile müşteri arasında imzalanacak yatırım danışmanlığı sözleşmesi çerçevesinde sunulmaktadır. Burada yer alan yorum ve tavsiyeler, yorum ve tavsiyede bulun anların kişisel görüşlerine dayanmaktadır. Bu görüşler mali durumunuz ile risk ve getiri tercihlerinize uygun olmayabilir. Bu nedenle, sadece burada yer alan bilgilere dayanılarak yatırım kararı verilmesi beklentilerinize uygun sonuçlar doğurmayabilir.

## VIOP30 Yakın Vade Kontratı

	Uzlaşma Fiyatı	Destek-1	Destek-2	Destek-3	Direnç-1	Direnç-2	Direnç-3
VIOP30	8.340	8.175	7.920	7.600	8.630		

VIOP30 Yakın Vade Kontratı, günü 8.340 uzlaşma fiyatından satıcılı bir görünüm ile kapattı. Kontrat gün içinde 8.268-8.470 bandında dalgalı hareket etti. Teknik bakımdan geri çekilmelerde 22 günlük AO (kırmızı) 8.175 seviyesi kısa vadeli destek olarak izlenebilir. Yukarı yönlü hareketlerde 8.630 direnç bölgesini önemsemekteyiz.

## VIOP30 Yakın Vade Kontratı Grafik



**UYARI:** Burada yer alan yatırım bilgi, yorum ve tavsiyeleri yatırım danışmanlığı kapsamında değildir. Yatırım danışmanlığı hizmeti; aracı kurumlar, portföy yönetim şirketleri, mevduat kabul etmeyen bankalar ile müşteri arasında imzalanacak yatırım danışmanlığı sözleşmesi çerçevesinde sunulmaktadır. Burada yer alan yorum ve tavsiyeler, yorum ve tavsiyede bulun anların kişisel görüşlerine dayanmaktadır. Bu görüşler mali durumunuz ile risk ve getiri tercihlerinize uygun olmayabilir. Bu nedenle, sadece burada yer alan bilgilere dayanılarak yatırım kararı verilmesi beklentilerinize uygun sonuçlar doğurmayabilir.

## USDTRY

	Son	Destek-1	Destek-2	Destek-3	Direnç-1	Direnç-2	Direnç-3
USDTRY	27,06	26,75	26,25	25,30			

USDTRY kurunda dünkü işlemlerde 27,0332-27,0871 bandında hareket edildi. Teknik açıdan kısa vadede 5 günlük AO (mavi) 27,02 seviyesini takip etmekteyiz. Bu seviyenin kısa vadede belirleyici olabileceğini düşünmekteyiz.

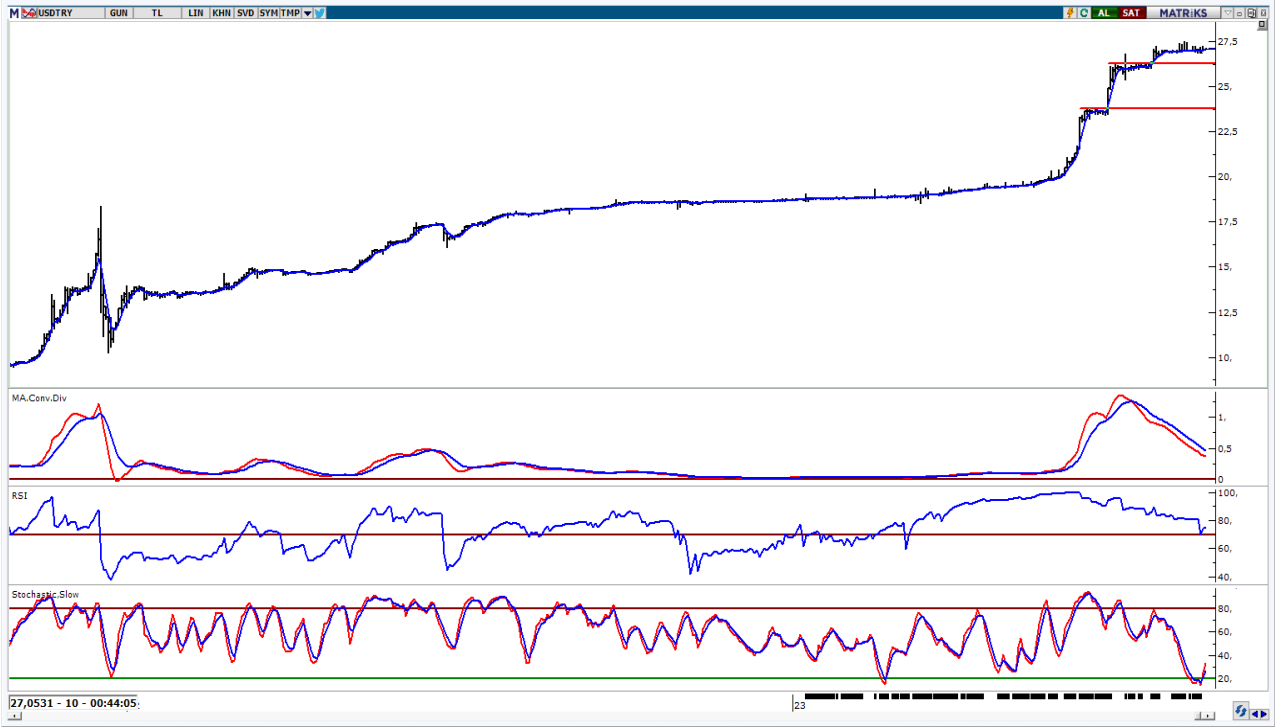

**UYARI:** Burada yer alan yatırım bilgi, yorum ve tavsiyeleri yatırım danışmanlığı kapsamında değildir. Yatırım danışmanlığı hizmeti; aracı kurumlar, portföy yönetim şirketleri, mevduat kabul etmeyen bankalar ile müşteri arasında imzalanacak yatırım danışmanlığı sözleşmesi çerçevesinde sunulmaktadır. Burada yer alan yorum ve tavsiyeler, yorum ve tavsiyede bulun anların kişisel görüşlerine dayanmaktadır. Bu görüşler mali durumunuz ile risk ve getiri tercihlerinize uygun olmayabilir. Bu nedenle, sadece burada yer alan bilgilere dayanılarak yatırım kararı verilmesi beklentilerinize uygun sonuçlar doğurmayabilir.

17.08.2023

GÜNLÜK PARA GİRİŐİ OLAN HİŐELER - İlk 5 Kurum ( TL) 16.08.2023

Sıra	Hisse	Kapanıő	Alıcılar Hacim	Satıcılar Hacim	Para Giriő
1	EKGYO	8.87	239,719,400	-152,479,500	87,239,900
2	TUPRS	119.20	408,780,500	-326,133,200	82,647,300
3	KCHOL	136.20	291,672,600	-223,432,200	68,240,400
4	TTKOM	22.50	310,628,400	-247,158,600	63,469,800
5	ZOREN	4.93	357,942,300	-301,827,100	56,115,200
6	ENJSA	50.60	174,384,700	-121,590,600	52,794,100
7	KMPUR	83.05	126,127,800	-83,811,170	42,316,630
8	KRDMD	26.12	225,030,800	-183,960,500	41,070,300
9	DOAS	284.30	113,256,300	-77,903,290	35,353,010
10	GOKNR	23.24	88,376,860	-54,361,960	34,014,900
11	MAVI	108.30	120,827,300	-89,566,160	31,261,140
12	SASA	54.10	115,379,200	-87,432,560	27,946,640
13	FZLGY	17.90	99,873,860	-73,204,220	26,669,640
14	ATAKP	75.90	105,417,600	-80,148,020	25,269,580
15	ALARK	121.40	65,042,540	-40,079,890	24,962,650
16	ENKAI	34.62	146,481,500	-122,676,200	23,805,300
17	ASGYO	20.06	125,304,400	-103,681,100	21,623,300
18	HEKTS	27.62	118,628,200	-99,991,630	18,636,570
19	SKBNK	4.12	71,507,720	-54,503,030	17,004,690
20	MNDRS	10.64	39,828,560	-24,547,600	15,280,960
21	VESTL	60.15	83,900,660	-68,727,860	15,172,800
22	BARMA	20.36	40,315,240	-27,110,880	13,204,360
23	TAVHL	128.20	105,133,700	-92,188,740	12,944,960
24	BUCIM	8.60	46,650,680	-33,798,330	12,852,350
25	EKSUN	90.90	113,349,200	-100,566,000	12,783,200
26	ISMEN	35.98	40,788,270	-28,807,780	11,980,490
27	TCELL	54.05	167,363,200	-155,738,600	11,624,600
28	EUPWR	176.50	112,669,500	-101,339,800	11,329,700
29	AKBNK	29.78	284,452,000	-273,413,900	11,038,100
30	KZBGY	21.98	46,630,470	-35,702,800	10,927,670
31	HKTM	88.90	39,938,050	-29,029,770	10,908,280
32	ALGYO	37.54	26,587,170	-16,150,790	10,436,380
33	SAHOL	60.55	59,889,440	-49,972,310	9,917,130
34	ALBRK	4.02	77,429,980	-67,972,620	9,457,360
35	IPEKE	45.90	56,511,230	-47,212,370	9,298,860
36	AEFES	111.50	134,765,400	-125,738,100	9,027,300
37	MAGEN	61.65	31,981,980	-23,497,010	8,484,970
38	TSKB	6.78	44,179,640	-35,920,840	8,258,800
39	EREGL	41.66	156,095,300	-147,874,000	8,221,300
40	ANGEN	14.79	18,683,460	-10,481,500	8,201,960

Kaynak: MATRIKS

**UYARI:** Burada yer alan yatırım bilgi, yorum ve tavsiyeleri yatırım danışmanlığı kapsamında değildir. Yatırım danışmanlığı hizmeti; aracı kurumlar, portföy yönetim şirketleri, mevduat kabul etmeyen bankalar ile müşteri arasında imzalanacak yatırım danışmanlığı sözleşmesi çerçevesinde sunulmaktadır. Burada yer alan yorum ve tavsiyeler, yorum ve tavsiyede bulun anların kişisel görüşlerine dayanmaktadır. Bu görüşler mali durumunuz ile risk ve getiri tercihlerinize uygun olmayabilir. Bu nedenle, sadece burada yer alan bilgilere dayanılarak yatırım kararı verilmesi beklentilerinize uygun sonuçlar doğurmayabilir.

17.08.2023

GÜNLÜK PARA ÇIKIŐI OLAN HİSSELER - İlk 5 Kurum ( TL) 16.08.2023

Sıra	Hisse	Kapanıő	Alıcılar Hacim	Satıcılar Hacim	Para Çıkıőı
1	ASELS	74.50	600,869,300	-831,699,800	-230,830,500
2	GESAN	93.40	151,290,500	-263,676,200	-112,385,700
3	BIMAS	256.00	327,292,000	-435,219,500	-107,927,500
4	ISCTR	17.05	182,297,500	-287,285,500	-104,988,000
5	ASTOR	131.30	382,106,400	-468,328,500	-86,222,100
6	THYAO	254.50	347,641,300	-414,731,600	-67,090,300
7	KAYSE	36.70	128,171,800	-187,334,100	-59,162,300
8	AHGAZ	14.24	183,136,000	-232,420,300	-49,284,300
9	FROTO	905.00	170,520,200	-207,339,200	-36,819,000
10	TOASO	281.80	103,246,400	-138,024,600	-34,778,200
11	BRLSM	27.96	66,173,360	-100,215,000	-34,041,640
12	YKBNK	16.26	231,460,800	-264,721,100	-33,260,300
13	HALKB	13.96	43,076,700	-75,790,400	-32,713,700
14	SISE	50.50	135,908,600	-167,512,800	-31,604,200
15	GUBRF	316.60	80,156,250	-105,987,700	-25,831,450
16	AKFYE	16.70	42,213,920	-66,906,800	-24,692,880
17	KLSEK	79.30	142,719,500	-166,822,700	-24,103,200
18	ARCLK	153.50	85,046,450	-108,842,100	-23,795,650
19	ADESE	2.01	25,869,380	-48,897,080	-23,027,700
20	VAKFN	10.27	31,559,870	-53,827,180	-22,267,310
21	OYAKC	65.05	131,340,800	-151,609,100	-20,268,300
22	GARAN	53.75	95,635,730	-114,525,500	-18,889,770
23	ALFAS	805.00	62,448,270	-80,220,580	-17,772,310
24	BOBET	31.56	27,656,980	-44,782,330	-17,125,350
25	ULKER	45.06	55,305,110	-71,187,210	-15,882,100
26	KOZAA	57.10	59,425,250	-75,202,240	-15,776,990
27	KONTR	264.60	87,002,600	-102,124,600	-15,122,000
28	EUREN	16.50	244,851,700	-259,728,200	-14,876,500
29	CVKMD	358.00	40,962,920	-55,771,160	-14,808,240
30	SELEC	50.00	25,332,580	-40,086,360	-14,753,780
31	KRDMA	23.40	30,088,440	-43,738,640	-13,650,200
32	LIDER	158.00	33,825,350	-46,056,290	-12,230,940
33	SMRTG	75.00	26,385,630	-38,085,450	-11,699,820
34	LOGO	72.55	32,870,160	-43,905,380	-11,035,220
35	GOZDE	18.96	19,443,000	-29,603,490	-10,160,490
36	IDEAS	48.02	12,638,180	-22,456,290	-9,818,110
37	OZKGY	9.53	15,227,890	-24,990,700	-9,762,810
38	KCAER	20.30	46,853,140	-56,125,090	-9,271,950
39	CANTE	18.58	20,335,300	-29,435,740	-9,100,440
40	PEKGY	17.09	13,426,740	-22,256,130	-8,829,390

Kaynak: MATRIKS

**UYARI:** Burada yer alan yatırım bilgi, yorum ve tavsiyeleri yatırım danışmanlığı kapsamında değildir. Yatırım danışmanlığı hizmeti; aracı kurumlar, portföy yönetim şirketleri, mevduat kabul etmeyen bankalar ile müşteri arasında imzalanacak yatırım danışmanlığı sözleşmesi çerçevesinde sunulmaktadır. Burada yer alan yorum ve tavsiyeler, yorum ve tavsiyede bulun anların kişisel görüşlerine dayanmaktadır. Bu görüşler mali durumunuz ile risk ve getiri tercihlerinize uygun olmayabilir. Bu nedenle, sadece burada yer alan bilgilere dayanılarak yatırım kararı verilmesi beklentilerinize uygun sonuçlar doğurmayabilir.

## **PİRAMİT MENKUL KIYMETLER A.Ő.**

Gümüşsuyu Mah. İnönü Cad. IŐık Apt. No:53 Kat:5 Daire 9-10 Taksim/İstanbul  
Tel: 0212 293 95 00 Faks: 0212 293 95 60

### **Balıkesir İrtibat Bürosu**

Altıeylül Mah. Keçeci sok. ÖzcanerİŐmerkezi No:17 K:1 Altıeylül/ Balıkesir  
Tel: 0266 280 15 00 Faks: 0266 245 23 34

**Ferdi Uğur Taçkınlar**  
**AraŐtırma Müdürü**  
**02123953227**

[ugur.tackinlar@piramitmenkul.com.tr](mailto:ugur.tackinlar@piramitmenkul.com.tr)

**Arif Tekin Seğmen**  
**AraŐtırma Uzmanı**  
**02123953213**

[arif.segmen@piramitmenkul.com.tr](mailto:arif.segmen@piramitmenkul.com.tr)

**Ahmet Ökmen**  
**AraŐtırma Uzmanı**  
**02123953251**

[ahmet.okmen@piramitmenkul.com.tr](mailto:ahmet.okmen@piramitmenkul.com.tr)



**UYARI:** Burada yer alan yatırım bilgi, yorum ve tavsiyeleri yatırım danışmanlığı kapsamında değildir. Yatırım danışmanlığı hizmeti; aracı kurumlar, portföy yönetim şirketleri, mevduat kabul etmeyen bankalar ile müşteri arasında imzalanacak yatırım danışmanlığı sözleşmesi çerçevesinde sunulmaktadır. Burada yer alan yorum ve tavsiyeler, yorum ve tavsiyede bulun anların kişisel görüşlerine dayanmaktadır. Bu görüşler mali durumunuz ile risk ve getiri tercihlerinize uygun olmayabilir. Bu nedenle, sadece burada yer alan bilgilere dayanılarak yatırım kararı verilmesi beklentilerinize uygun sonuçlar doğurmayabilir.