

BIST-100

	Kapanış	Destek-1	Destek-2	Destek-3	Direnç-1	Direnç-2	Direnç-3
BIST100	7.690	7.668	7.326	7.200	7.868		

BIST100 Endeksi dünkü işlemleri %0,60 oranında düşüş ile 7.690 puandan kapattı. Endeks güne hafif alıcılı bir görünüm ile başladıktan sonra gün içinde 7.550-7.794 bandında dalgalı hareket etti. Endekste günün ikinci yarısında artan sert satışlarla 7.550 seviyeleri test edilse de gün sonu gelen tepki alımları etkili oldu ve 5 günlük AO (mavi) 7.668 seviyesinin üzerinde kapanış yapıldı. Teknik açıdan kısa vadede 5 günlük AO (7.668) desteğini önemsemekteyiz. Bu desteğin altında kapanışlar yapılması durumunda 22 günlük AO (kırmızı) 7.326 ve 7.200 seviyelerine geri çekilme görülebilir. Yukarı yönlü hareketlerde tüm zamanların zirvesini (7.868) takip etmekteyiz. USD bazında 2,86 cent seviyesinden başlayan endeks günü 2,84 centten kapattı. Gün içinde 2,79-2,88 cent bandında dalgalı hareket edildi. Teknik bakımdan yukarı yönlü hareketlerde psikolojik direnç konumunda önemsedığımız 3,00 cent seviyesi takip edilebilir. Geri çekilmelerde geçmişte yatay destek olarak test edilen 2,80 cent seviyesi izlenebilir.

BIST100 Grafik



UYARI: Burada yer alan yatırım bilgi, yorum ve tavsiyeleri yatırım danışmanlığı kapsamında değildir. Yatırım danışmanlığı hizmeti; aracı kurumlar, portföy yönetim şirketleri, mevduat kabul etmeyen bankalar ile müşteri arasında imzalanacak yatırım danışmanlığı sözleşmesi çerçevesinde sunulmaktadır. Burada yer alan yorum ve tavsiyeler, yorum ve tavsiyede bulun anların kişisel görüşlerine dayanmaktadır. Bu görüşler mali durumunuz ile risk ve getiri tercihlerinize uygun olmayabilir. Bu nedenle, sadece burada yer alan bilgilere dayanılarak yatırım kararı verilmesi beklentilerinize uygun sonuçlar doğurmayabilir.

VIOP30 Yakın Vade Kontratı

	Uzlaşma Fiyatı	Destek-1	Destek-2	Destek-3	Direnç-1	Direnç-2	Direnç-3
VIOP30	8.410	8.200	8.141	7.920	8.630		

VIOP30 Yakın Vade Kontratı, günü 8.410 uzlaşma fiyatından satıcılı bir görünüm ile kapattı. Kontrat gün içinde 8.216-8.546 bandında dalgalı hareket etti. Teknik bakımdan geri çekilmelerde 8.200 desteği ve 22 günlük AO (kırmızı) 8.141 seviyeleri kısa vadeli destekler olarak izlenebilir. Yukarı yönlü hareketlerde 8.630 direnç bölgesini önemsemekteyiz.

VIOP30 Yakın Vade Kontratı Grafik

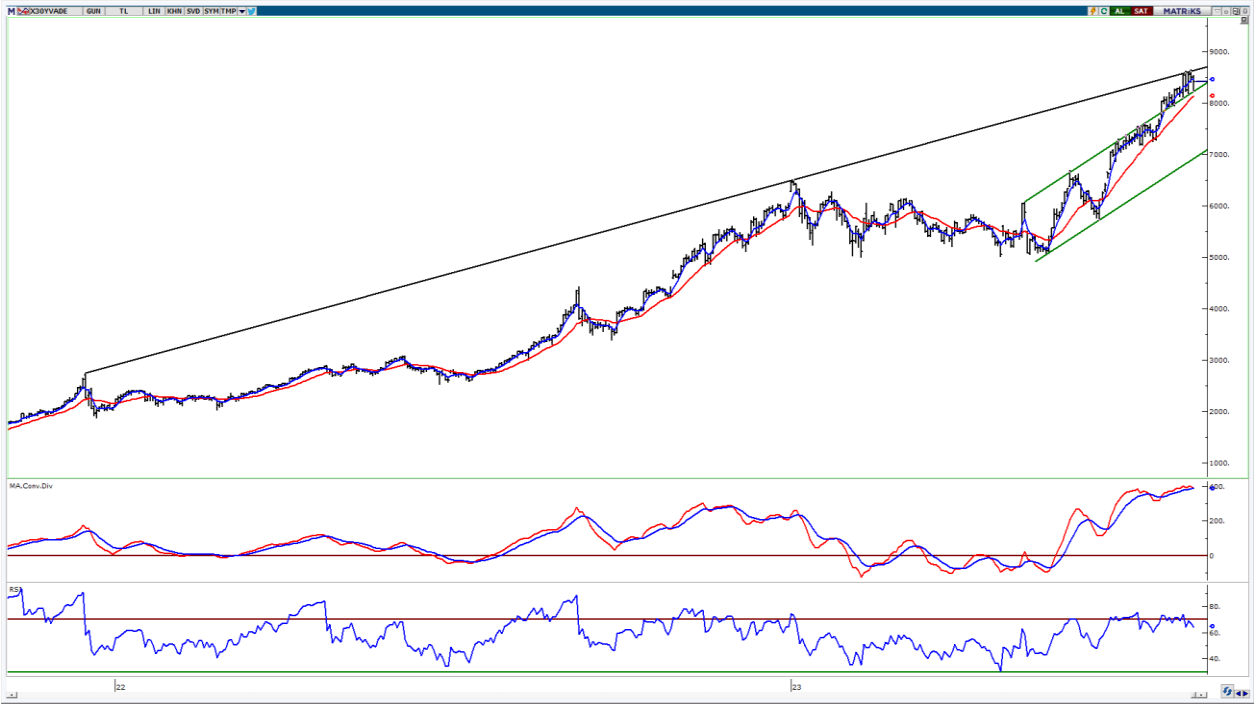

UYARI: Burada yer alan yatırım bilgi, yorum ve tavsiyeleri yatırım danışmanlığı kapsamında değildir. Yatırım danışmanlığı hizmeti; aracı kurumlar, portföy yönetim şirketleri, mevduat kabul etmeyen bankalar ile müşteri arasında imzalanacak yatırım danışmanlığı sözleşmesi çerçevesinde sunulmaktadır. Burada yer alan yorum ve tavsiyeler, yorum ve tavsiyede bulun anların kişisel görüşlerine dayanmaktadır. Bu görüşler mali durumunuz ile risk ve getiri tercihlerinize uygun olmayabilir. Bu nedenle, sadece burada yer alan bilgilere dayanılarak yatırım kararı verilmesi beklentilerinize uygun sonuçlar doğurmayabilir.

16.08.2023

USDTRY

	Son	Destek-1	Destek-2	Destek-3	Direnç-1	Direnç-2	Direnç-3
USDTRY	27,05	26,75	26,25	25,30			

USDTRY kurunda dünkü işlemlerde 27,0169-27,0775 bandında hareket edildi. Teknik açıdan kısa vadede 5 günlük AO (mavi) 27,00 seviyesini takip etmekteyiz. Bu seviyenin kısa vadede belirleyici olabileceğini düşünmekteyiz.

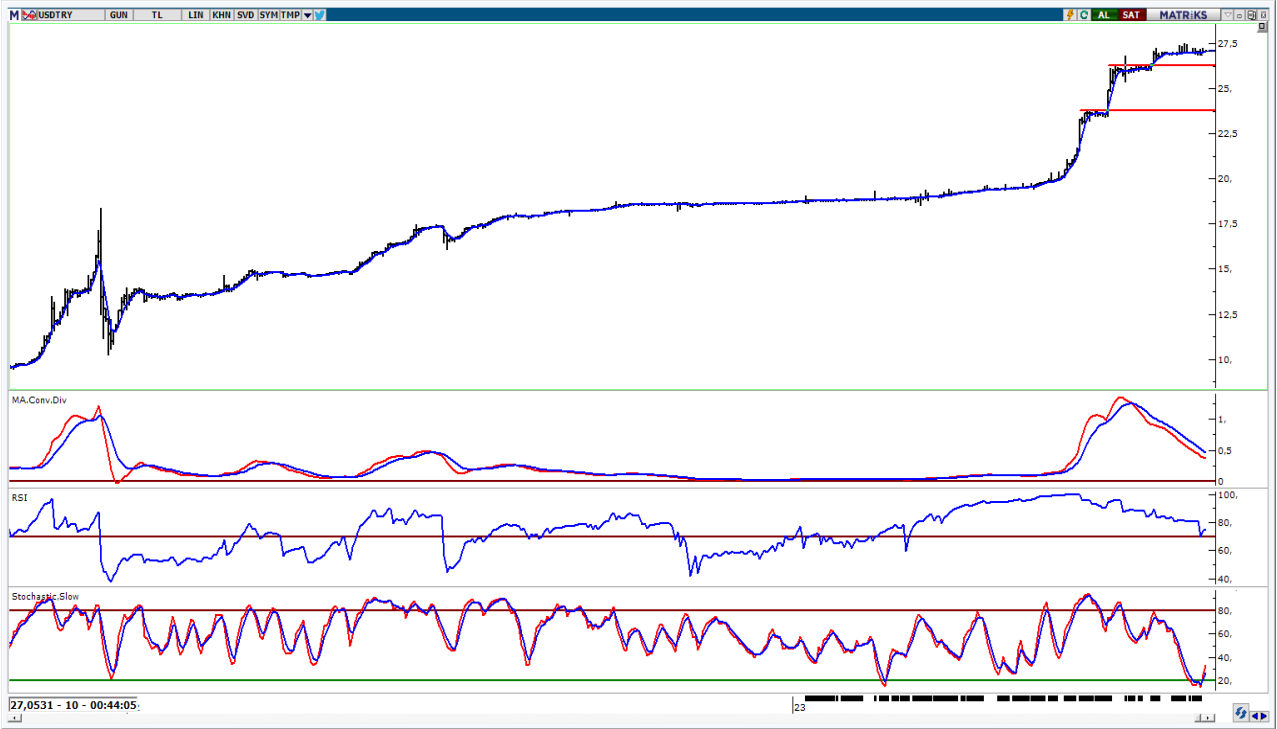

UYARI: Burada yer alan yatırım bilgi, yorum ve tavsiyeleri yatırım danışmanlığı kapsamında değildir. Yatırım danışmanlığı hizmeti; aracı kurumlar, portföy yönetim şirketleri, mevduat kabul etmeyen bankalar ile müşteri arasında imzalanacak yatırım danışmanlığı sözleşmesi çerçevesinde sunulmaktadır. Burada yer alan yorum ve tavsiyeler, yorum ve tavsiyede bulun anların kişisel görüşlerine dayanmaktadır. Bu görüşler mali durumunuz ile risk ve getiri tercihlerinize uygun olmayabilir. Bu nedenle, sadece burada yer alan bilgilere dayanılarak yatırım kararı verilmesi beklentilerinize uygun sonuçlar doğurmayabilir.

16.08.2023

GÜNLÜK PARA GİRİŐİ OLAN HİŐELER - İlk 5 Kurum (TL) 15.08.2023

Sıra	Hisse	Kapanıő	Alıcılar Hacim	Satıcılar Hacim	Para Giriőü
1	THYAO	259.70	814,257,500	-620,667,400	193,590,100
2	ISCTR	17.39	251,695,400	-166,534,500	85,160,900
3	TTKOM	21.58	209,171,400	-138,960,000	70,211,400
4	TCELL	55.30	371,176,000	-302,497,200	68,678,800
5	SISE	51.00	300,865,800	-234,521,200	66,344,600
6	PETKM	19.41	180,205,900	-115,071,500	65,134,400
7	KAYSE	38.16	131,525,800	-67,078,900	64,446,900
8	AKBNK	30.36	350,243,400	-290,974,400	59,269,000
9	PGSUS	921.40	366,411,500	-325,152,200	41,259,300
10	ODAS	12.15	107,270,200	-66,885,920	40,384,280
11	TTRAK	794.00	108,818,300	-69,848,290	38,970,010
12	SAHOL	60.65	195,978,300	-161,477,600	34,500,700
13	ULKER	44.30	90,626,700	-60,983,170	29,643,530
14	ARCLK	152.50	89,826,500	-61,180,590	28,645,910
15	EUREN	15.35	100,213,200	-72,041,840	28,171,360
16	TAVHL	129.60	126,008,600	-99,999,840	26,008,760
17	FZLGY	16.28	91,104,660	-65,591,650	25,513,010
18	KRDMD	25.36	278,602,900	-256,724,100	21,878,800
19	KOZAL	26.56	130,087,300	-108,339,000	21,748,300
20	VAKBN	13.03	110,676,300	-91,053,000	19,623,300
21	BIENY	69.95	61,975,610	-45,291,530	16,684,080
22	KOZAA	56.25	54,824,110	-38,306,500	16,517,610
23	TSKB	6.74	60,296,560	-45,122,220	15,174,340
24	DAPGM	52.25	39,677,760	-24,850,570	14,827,190
25	ENKAI	34.00	100,376,400	-85,759,440	14,616,960
26	KLKIM	82.90	41,583,020	-27,554,770	14,028,250
27	GSRAY	11.38	32,447,540	-19,337,530	13,110,010
28	BRLSM	30.46	98,226,680	-85,117,070	13,109,610
29	ONCSM	236.40	66,876,140	-53,829,120	13,047,020
30	GOZDE	19.95	30,923,040	-19,239,000	11,684,040
31	BUCIM	8.20	33,598,340	-21,925,900	11,672,440
32	ASELS	79.00	207,240,500	-195,593,700	11,646,800
33	COLLA	372.10	267,428,300	-256,009,600	11,418,700
34	CVKMD	375.60	48,773,430	-38,511,220	10,262,210
35	KTLEV	57.60	74,286,060	-64,217,160	10,068,900
36	ORGE	46.20	31,624,760	-22,111,570	9,513,190
37	INVES	281.30	20,357,480	-11,085,000	9,272,480
38	ADEL	445.00	30,700,280	-21,552,470	9,147,810
39	A1CAP	42.40	40,832,440	-32,307,210	8,525,230
40	MAVI	103.70	58,782,610	-50,579,080	8,203,530

Kaynak: MATRIKS

UYARI: Burada yer alan yatırım bilgi, yorum ve tavsiyeleri yatırım danışmanlığı kapsamında değildir. Yatırım danışmanlığı hizmeti; aracı kurumlar, portföy yönetim şirketleri, mevduat kabul etmeyen bankalar ile müşteri arasında imzalanacak yatırım danışmanlığı sözleşmesi çerçevesinde sunulmaktadır. Burada yer alan yorum ve tavsiyeler, yorum ve tavsiyede bulun anların kişisel görüşlerine dayanmaktadır. Bu görüşler mali durumunuz ile risk ve getiri tercihlerinize uygun olmayabilir. Bu nedenle, sadece burada yer alan bilgilere dayanılarak yatırım kararı verilmesi beklentilerinize uygun sonuçlar doğurmayabilir.

16.08.2023

GÜNLÜK PARA ÇIKIŐI OLAN HİSSELER - İlk 5 Kurum (TL) 15.08.2023

Sıra	Hisse	Kapanıő	Alıcılar Hacim	Satıcılar Hacim	Para Çıkıőı
1	TOASO	282.30	230,421,000	-420,420,700	-189,999,700
2	ASTOR	139.40	633,674,000	-794,928,000	-161,254,000
3	EREGL	41.56	160,342,900	-259,363,800	-99,020,900
4	EUPWR	188.00	206,217,800	-296,414,400	-90,196,600
5	BIMAS	259.30	178,009,700	-264,998,700	-86,989,000
6	ENJSA	47.72	67,919,500	-118,370,500	-50,451,000
7	TUPRS	114.40	287,058,300	-336,808,400	-49,750,100
8	HALKB	14.12	78,623,800	-122,623,600	-43,999,800
9	ALARK	118.10	63,427,580	-100,425,300	-36,997,720
10	MGROS	340.00	220,141,000	-256,207,900	-36,066,900
11	LOGO	71.15	46,601,200	-82,236,790	-35,635,590
12	KCHOL	136.50	249,148,800	-282,290,600	-33,141,800
13	KLSEK	72.10	65,911,350	-98,451,050	-32,539,700
14	AKSEN	42.44	61,898,450	-93,884,330	-31,985,880
15	GARAN	55.50	205,296,200	-236,421,200	-31,125,000
16	YKBNK	16.49	401,202,600	-431,059,900	-29,857,300
17	SASA	54.80	103,193,800	-132,457,000	-29,263,200
18	ASGYO	18.24	54,188,540	-79,944,940	-25,756,400
19	KONTR	272.60	180,001,600	-204,973,600	-24,972,000
20	ANSGR	29.72	52,179,610	-76,364,910	-24,185,300
21	SKBNK	3.96	105,387,400	-127,103,500	-21,716,100
22	SAYAS	71.15	77,933,190	-99,043,380	-21,110,190
23	FROTO	908.30	157,738,800	-178,510,900	-20,772,100
24	BRSAN	423.30	71,553,640	-91,960,370	-20,406,730
25	EKGYO	8.53	91,517,380	-109,486,600	-17,969,220
26	YEOTE	152.40	57,138,890	-74,671,780	-17,532,890
27	SMRTG	78.80	64,512,660	-80,477,120	-15,964,460
28	EKSUN	82.65	16,016,840	-30,978,530	-14,961,690
29	AKCNS	128.50	36,927,420	-51,627,600	-14,700,180
30	NTGAZ	32.00	22,976,970	-37,062,610	-14,085,640
31	IPEKE	43.26	37,870,580	-51,846,470	-13,975,890
32	TURSG	21.64	47,587,790	-60,992,660	-13,404,870
33	SOKM	53.15	59,669,940	-72,508,900	-12,838,960
34	AGHOL	207.80	60,322,400	-72,719,660	-12,397,260
35	DOHOL	12.77	44,124,740	-56,325,160	-12,200,420
36	TKFEN	41.30	18,421,970	-29,888,260	-11,466,290
37	HEKTS	28.20	42,612,050	-53,824,300	-11,212,250
38	GOKNR	21.14	52,827,450	-63,750,950	-10,923,500
39	ISMEN	34.80	65,379,720	-76,140,080	-10,760,360
40	CIMSA	179.20	35,667,220	-45,901,710	-10,234,490

Kaynak: MATRIKS

UYARI: Burada yer alan yatırım bilgi, yorum ve tavsiyeleri yatırım danışmanlığı kapsamında değildir. Yatırım danışmanlığı hizmeti; aracı kurumlar, portföy yönetim şirketleri, mevduat kabul etmeyen bankalar ile müşteri arasında imzalanacak yatırım danışmanlığı sözleşmesi çerçevesinde sunulmaktadır. Burada yer alan yorum ve tavsiyeler, yorum ve tavsiyede bulun anların kişisel görüşlerine dayanmaktadır. Bu görüşler mali durumunuz ile risk ve getiri tercihlerinize uygun olmayabilir. Bu nedenle, sadece burada yer alan bilgilere dayanılarak yatırım kararı verilmesi beklentilerinize uygun sonuçlar doğurmayabilir.

PİRAMİT MENKUL KIYMETLER A.Ő.

Gümüşsuyu Mah. İnönü Cad. IŐık Apt. No:53 Kat:5 Daire 9-10 Taksim/İstanbul
Tel: 0212 293 95 00 Faks: 0212 293 95 60

Balıkesir İrtibat Bürosu

Altıeylül Mah. Keçeci sok. ÖzcanerİŐmerkezi No:17 K:1 Altıeylül/ Balıkesir
Tel: 0266 280 15 00 Faks: 0266 245 23 34

Ferdi Uğur Taçkinlar
AraŐtırma Müdürü
02123953227

ugur.tackinlar@piramitmenkul.com.tr

Arif Tekin Seğmen
AraŐtırma Uzmanı
02123953213

arif.segmen@piramitmenkul.com.tr

Ahmet Ökmen
AraŐtırma Uzmanı
02123953251

ahmet.okmen@piramitmenkul.com.tr



UYARI: Burada yer alan yatırım bilgi, yorum ve tavsiyeleri yatırım danışmanlığı kapsamında deęildir. Yatırım danışmanlığı hizmeti; aracı kurumlar, portföy yönetim şirketleri, mevduat kabul etmeyen bankalar ile müşteri arasında imzalanacak yatırım danışmanlığı sözleşmesi çerçevesinde sunulmaktadır. Burada yer alan yorum ve tavsiyeler, yorum ve tavsiyede bulun anların kişisel görüşlerine dayanmaktadır. Bu görüşler mali durumunuz ile risk ve getiri tercihlerinize uygun olmayabilir. Bu nedenle, sadece burada yer alan bilgilere dayanılarak yatırım kararı verilmesi beklentilerinize uygun sonuçlar doğurmayabilir.