

14.08.2023

BIST-100

	Kapanış	Destek-1	Destek-2	Destek-3	Direnç-1	Direnç-2	Direnç-3
BIST100	7.714	7.562	7.200	7.000			

BIST100 Endeksi Cuma günkü işlemleri %3,67 oranında sert yükseliş ile 7.714 puandan kapattı. Endeks güne yatay bir görünüm ile başladıktan sonra gün içinde 7.397-7.720 bandında hareket etti. Endekste günün ikinci yarısında güçlü alımlar etkili oldu ve kapanış rekoru (7.714) kırıldı. Endeksin yukarı yönlü hareketinde Sınai Endeksi'nin %4,30 oranındaki sert yükselişi etkili oldu. Endekste geri çekilmelerde kısa vadeli yönde takip ettiğimiz 5 günlük AO (mavi) 7.562 desteğini önemsemekteyiz. Bu seviyenin korunması ile alıcılı seyrin devam edebileceğini düşünmekteyiz. USD bazında 2,77 cent seviyesinden başlayan endeks günü 2,87 centten kapattı. Gün içinde 2,75-2,87 cent bandında dalgalı hareket edildi. Teknik bakımdan yukarı yönlü hareketlerde psikolojik direnç konumunda önemseydiğimiz 3,00 cent seviyesini takip etmekteyiz. Geri çekilmelerde 5 günlük AO (2,80 cent) desteği izlenebilir.

BIST100 Grafik

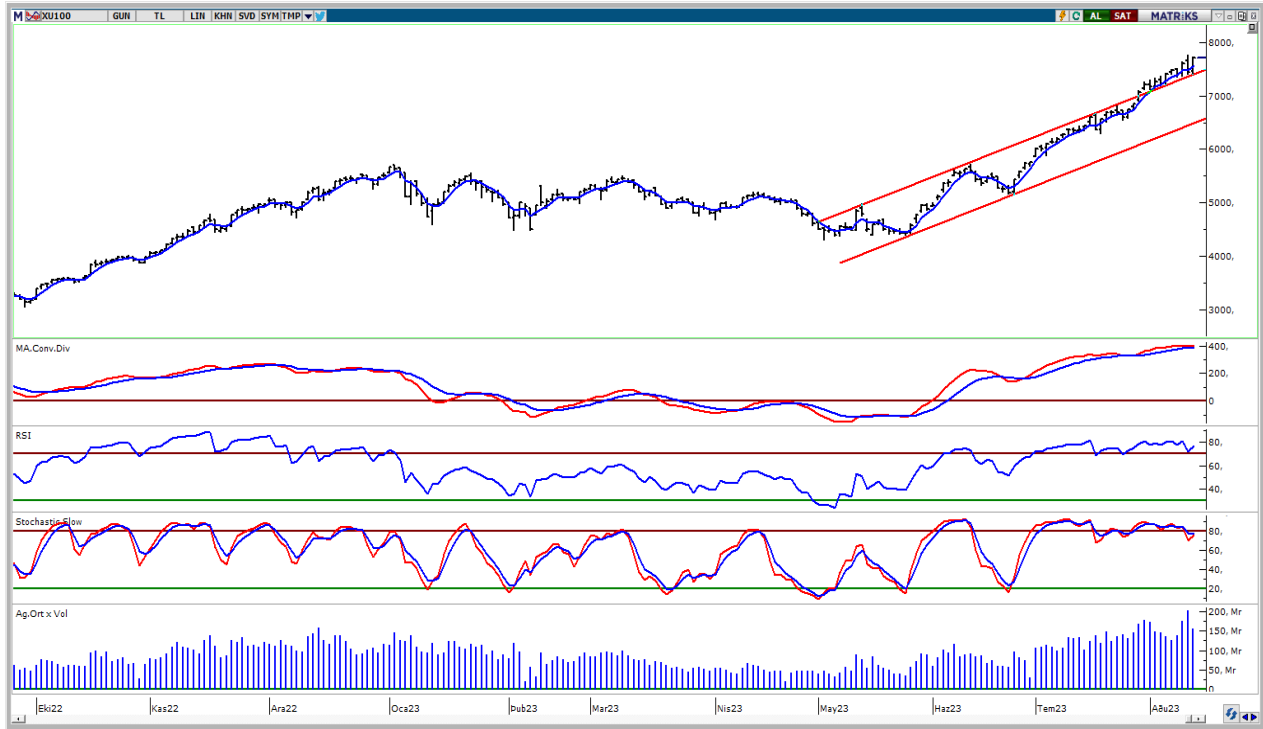

UYARI: Burada yer alan yatırım bilgi, yorum ve tavsiyeleri yatırım danışmanlığı kapsamında değildir. Yatırım danışmanlığı hizmeti; aracı kurumlar, portföy yönetim şirketleri, mevduat kabul etmeyen bankalar ile müşteri arasında imzalanacak yatırım danışmanlığı sözleşmesi çerçevesinde sunulmaktadır. Burada yer alan yorum ve tavsiyeler, yorum ve tavsiyede bulun anların kişisel görüşlerine dayanmaktadır. Bu görüşler mali durumunuz ile risk ve getiri tercihlerinize uygun olmayabilir. Bu nedenle, sadece burada yer alan bilgilere dayanarak yatırım kararı verilmesi beklentilerinize uygun sonuçlar doğurmayabilir.

VIOP30 Yakın Vade Kontratı

	Uzlaşma Fiyatı	Destek-1	Destek-2	Destek-3	Direnç-1	Direnç-2	Direnç-3
VIOP30	8.546	8.405	8.200	8.036			

VIOP30 Yakın Vade Kontratı, Cuma günkü işlemleri 8.546 uzlaşma fiyatından sert alıcılı bir görünüm ile kapattı. Kontrat gün içinde 8.165-8.579 bandında dalgalı hareket etti. Güne hafif alımların etkisinde başlayan Kontratta, günün ikinci yarısında gelen sert alımların etkili olduğunu izledik. Teknik bakımdan geri çekilmelerde ilk etapta 5 günlük AO (mavi) 8.405 desteği izlenebilir. Bu seviyelerin korunması ile yukarı yönlü hareketlerin devam edebileceğini tahmin etmekteyiz.

VIOP30 Yakın Vade Kontratı Grafik



UYARI: Burada yer alan yatırım bilgi, yorum ve tavsiyeleri yatırım danışmanlığı kapsamında değildir. Yatırım danışmanlığı hizmeti; aracı kurumlar, portföy yönetim şirketleri, mevduat kabul etmeyen bankalar ile müşteri arasında imzalanacak yatırım danışmanlığı sözleşmesi çerçevesinde sunulmaktadır. Burada yer alan yorum ve tavsiyeler, yorum ve tavsiyede bulun anların kişisel görüşlerine dayanmaktadır. Bu görüşler mali durumunuz ile risk ve getiri tercihlerinize uygun olmayabilir. Bu nedenle, sadece burada yer alan bilgilere dayanılarak yatırım kararı verilmesi beklentilerinize uygun sonuçlar doğurmayabilir.

14.08.2023

USDTRY

	Son	Destek-1	Destek-2	Destek-3	Direnç-1	Direnç-2	Direnç-3
USDTRY	26,86	26,25	25,30	23,80			

USDTRY kurunda Cuma gnk iŐlemlerde 26,8680-27,2068 bandında dalgalı hareket edildi. Dolar/TL'de kısa vadede 5 gnlk AO (mavi) 26,96 seviyesini takip etmekteyiz. Bu seviyenin kısa vadede belirleyici olabileceđini dŐnmekteyiz.

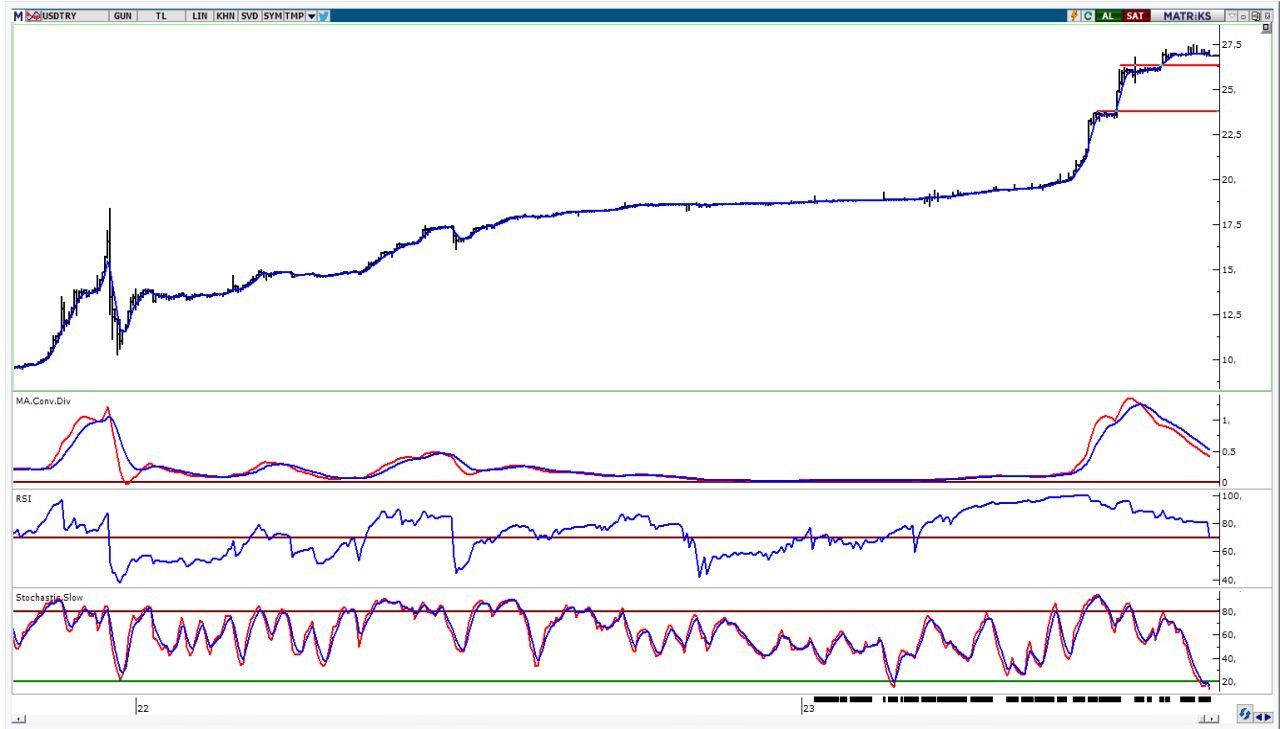

UYARI: Burada yer alan yatırım bilgi, yorum ve tavsiyeleri yatırım danışmanlığı kapsamında değildir. Yatırım danışmanlığı hizmeti; aracı kurumlar, portfy ynetim Őirketleri, mevduat kabul etmeyen bankalar ile mŐteri arasında imzalanacak yatırım danışmanlığı szleŐmesi çerçevesinde sunulmaktadır. Burada yer alan yorum ve tavsiyeler, yorum ve tavsiyede bulun anların kiŐisel grŐlerine dayanmaktadır. Bu grŐler mali durumunuz ile risk ve getiri tercihlerinize uygun olmayabilir. Bu nedenle, sadece burada yer alan bilgilere dayanılarak yatırım kararı verilmesi beklentilerinize uygun sonuçlar dođurmayabilir.

14.08.2023

GÜNLÜK PARA GİRİŐİ OLAN HİSSELER - İlk 5 Kurum (TL) 11.08.2023

Sıra	Hisse	Kapanıő	Alıcılar Hacim	Satıcılar Hacim	Para Giriő
1	TCELL	53,35	366.504.600	-211.062.700	155.441.900
2	PETKM	18,92	463.876.400	-349.447.200	114.429.200
3	SISE	51,75	255.797.900	-156.935.800	98.862.100
4	ASELS	78,45	410.865.100	-329.332.700	81.532.400
5	TAVHL	121,1	249.591.700	-190.523.500	59.068.200
6	SASA	56,95	174.129.700	-121.709.600	52.420.100
7	SAHOL	61,85	249.698.300	-200.813.200	48.885.100
8	EUPWR	191,00	152.958.700	-109.576.300	43.382.400
9	KOZAL	27,46	190.227.400	-148.878.800	41.348.600
10	EREGL	41,04	227.038.000	-186.546.200	40.491.800
11	GARAN	55,5	232.437.500	-194.396.000	38.041.500
12	HEKTS	29,00	76.344.300	-38.365.800	37.978.500
13	EKGYO	8,66	200.119.800	-162.677.500	37.442.300
14	EUREN	15,53	100.979.900	-70.169.070	30.810.830
15	PGSUS	956,00	154.664.800	-125.107.300	29.557.500
16	ALARK	122,5	98.501.740	-70.860.140	27.641.600
17	AKFYE	16,04	209.238.900	-181.745.600	27.493.300
18	TOASO	300,7	121.252.200	-94.683.500	26.568.700
19	FORMT	3,26	59.132.000	-33.743.870	25.388.130
20	SMRTG	79,00	73.301.920	-50.726.000	22.575.920
21	MAVI	101,6	82.338.050	-60.299.080	22.038.970
22	TTKOM	20,6	85.075.710	-63.514.390	21.561.320
23	TSKB	6,55	70.838.740	-50.949.410	19.889.330
24	TTRAK	788,8	84.050.710	-65.301.690	18.749.020
25	MGROS	342,00	109.311.100	-90.775.420	18.535.680
26	KAYSE	31,56	85.099.350	-66.876.950	18.222.400
27	CANTE	19,1	63.165.800	-46.179.460	16.986.340
28	DEVA	72,6	41.025.160	-25.077.940	15.947.220
29	VAKFN	10,29	44.223.830	-28.299.090	15.924.740
30	VESTL	60,00	60.043.360	-44.345.000	15.698.360
31	AEFES	109,9	64.099.810	-48.511.940	15.587.870
32	TKFEN	42,1	65.546.330	-50.321.620	15.224.710
33	ODAS	11,91	135.412.700	-121.390.500	14.022.200
34	QUAGR	7,35	65.599.960	-53.246.400	12.353.560
35	AKGRT	4,41	56.776.130	-44.469.380	12.306.750
36	NETAS	38,8	34.714.520	-22.826.920	11.887.600
37	KARSN	11,6	41.844.340	-30.038.400	11.805.940
38	GESAN	96,05	100.360.500	-89.479.560	10.880.940
39	KTLEV	55,00	29.064.060	-18.740.140	10.323.920
40	ALFAS	818,8	73.648.850	-63.546.130	10.102.720

Kaynak: MATRIKS

UYARI: Burada yer alan yatırım bilgi, yorum ve tavsiyeleri yatırım danışmanlığı kapsamında değildir. Yatırım danışmanlığı hizmeti; aracı kurumlar, portföy yönetim şirketleri, mevduat kabul etmeyen bankalar ile müşteri arasında imzalanacak yatırım danışmanlığı sözleşmesi çerçevesinde sunulmaktadır. Burada yer alan yorum ve tavsiyeler, yorum ve tavsiyede bulun anların kişisel görüşlerine dayanmaktadır. Bu görüşler mali durumunuz ile risk ve getiri tercihlerinize uygun olmayabilir. Bu nedenle, sadece burada yer alan bilgilere dayanılarak yatırım kararı verilmesi beklentilerinize uygun sonuçlar doğurmayabilir.

14.08.2023

GÜNLÜK PARA ÇIKIŐI OLAN HİSSELER - İlk 5 Kurum (TL) 11.08.2023

Sıra	Hisse	Kapanıő	Alıcılar Hacim	Satıcılar Hacim	Para Çıkıőı
1	ISCTR	17,3	314.074.100	-523.842.200	-209.768.100
2	YKBNK	15,76	319.499.900	-428.645.500	-109.145.600
3	GSDHO	4,75	44.937.450	-96.818.000	-51.880.550
4	AKBNK	30,88	264.694.300	-307.203.700	-42.509.400
5	KRDMD	23,52	166.336.200	-208.448.600	-42.112.400
6	ENKAI	33,16	178.776.800	-220.836.900	-42.060.100
7	ARCLK	158,1	82.648.360	-123.939.200	-41.290.840
8	SDTTR	444,3	147.888.800	-188.137.400	-40.248.600
9	AKSA	78,55	47.357.260	-85.198.240	-37.840.980
10	ASTOR	129,3	463.937.600	-494.157.200	-30.219.600
11	THYAO	265,7	512.774.800	-540.494.700	-27.719.900
12	IMASM	18,91	34.951.260	-58.371.040	-23.419.780
13	TUPRS	111,00	395.786.600	-418.057.700	-22.271.100
14	MEGAP	4,44	23.243.750	-42.691.970	-19.448.220
15	BRLSM	30,78	57.107.600	-75.371.020	-18.263.420
16	ENJSA	48,46	65.900.590	-84.106.710	-18.206.120
17	BIENY	68,5	89.327.890	-107.182.900	-17.855.010
18	INVES	300,5	29.657.570	-45.811.020	-16.153.450
19	LOGO	75,2	39.084.100	-54.874.290	-15.790.190
20	FROTO	948,2	77.655.500	-91.262.540	-13.607.040
21	ASGYO	17,94	82.350.820	-95.848.290	-13.497.470
22	DOHOL	12,73	38.963.940	-52.310.160	-13.346.220
23	MPARK	110,9	34.008.050	-47.174.300	-13.166.250
24	AGHOL	197,1	93.433.870	-106.313.200	-12.879.330
25	DOCO	3.496,00	26.498.520	-39.113.680	-12.615.160
26	ZOREN	4,12	42.067.110	-53.437.530	-11.370.420
27	A1CAP	41,5	38.650.390	-49.945.070	-11.294.680
28	TURSG	22,54	92.062.100	-102.868.200	-10.806.100
29	BVSAN	92,85	44.977.970	-55.715.720	-10.737.750
30	ISMEN	34,92	44.814.550	-55.486.960	-10.672.410
31	ADEL	388,5	102.146.500	-112.594.200	-10.447.700
32	KLSEK	71,45	167.799.200	-176.262.800	-8.463.600
33	YYLGD	18,19	21.256.810	-28.801.470	-7.544.660
34	EGPRO	146,4	15.484.740	-22.443.840	-6.959.100
35	KORDS	81,7	21.722.890	-28.131.920	-6.409.030
36	GLBMD	29,78	12.971.250	-18.664.180	-5.692.930
37	KONTR	273,5	73.569.750	-79.171.920	-5.602.170
38	DOAS	274,00	71.586.810	-76.958.190	-5.371.380
39	SNICA	29,54	13.481.570	-18.823.440	-5.341.870
40	AHGAZ	13,02	25.068.930	-30.183.680	-5.114.750

Kaynak: MATRIKS

UYARI: Burada yer alan yatırım bilgi, yorum ve tavsiyeleri yatırım danışmanlığı kapsamında değildir. Yatırım danışmanlığı hizmeti; aracı kurumlar, portföy yönetim şirketleri, mevduat kabul etmeyen bankalar ile müşteri arasında imzalanacak yatırım danışmanlığı sözleşmesi çerçevesinde sunulmaktadır. Burada yer alan yorum ve tavsiyeler, yorum ve tavsiyede bulun anların kişisel görüşlerine dayanmaktadır. Bu görüşler mali durumunuz ile risk ve getiri tercihlerinize uygun olmayabilir. Bu nedenle, sadece burada yer alan bilgilere dayanılarak yatırım kararı verilmesi beklentilerinize uygun sonuçlar doğurmayabilir.

PİRAMİT MENKUL KIYMETLER A.Ő.

Gümüşsuyu Mah. İnönü Cad. Işık Apt. No:53 Kat:5 Daire 9-10 Taksim/İstanbul
Tel: 0212 293 95 00 Faks: 0212 293 95 60

Balıkesir İrtibat Bürosu

Altıeylül Mah. Keçeci sok. Özcanerİşmerkezi No:17 K:1 Altıeylül/ Balıkesir
Tel: 0266 280 15 00 Faks: 0266 245 23 34

Ferdi Uğur Taçkınlar
Araştırma Müdürü
02123953227

ugur.tackinlar@piramitmenkul.com.tr

Arif Tekin Seğmen
Araştırma Uzmanı
02123953213

arif.segmen@piramitmenkul.com.tr

Ahmet Ökmen
Araştırma Uzmanı
02123953251

ahmet.okmen@piramitmenkul.com.tr



UYARI: Burada yer alan yatırım bilgi, yorum ve tavsiyeleri yatırım danışmanlığı kapsamında değildir. Yatırım danışmanlığı hizmeti; aracı kurumlar, portföy yönetim şirketleri, mevduat kabul etmeyen bankalar ile müşteri arasında imzalanacak yatırım danışmanlığı sözleşmesi çerçevesinde sunulmaktadır. Burada yer alan yorum ve tavsiyeler, yorum ve tavsiyede bulun anların kişisel görüşlerine dayanmaktadır. Bu görüşler mali durumunuz ile risk ve getiri tercihlerinize uygun olmayabilir. Bu nedenle, sadece burada yer alan bilgilere dayanılarak yatırım kararı verilmesi beklentilerinize uygun sonuçlar doğurmayabilir.