

## BIST-100

|         | Kapanıő | Destek-1 | Destek-2 | Destek-3 | Direnç-1 | Direnç-2 | Direnç-3 |
|---------|---------|----------|----------|----------|----------|----------|----------|
| BIST100 | 7.600   | 7.472    | 7.200    | 7.000    |          |          |          |

BIST100 Endeksi dünkü iőlemleri %2,54 oranında sert yükseliő ile 7.600 puandan kapattı. Endeks güne hafif alıcılı bir görünüm ile başladıktan sonra gün içinde 7.367-7.644 bandında dalgalı hareket etti. Endekste günün ikinci yarısında gelen güçlü alımların etkisiyle kapanıő rekoru (7.600) kırıldı. Endeksin iőlem hacmi 174,92mlr TL ile yüksek bir tutarda gerçekteőti. Endeksin yukarı yönlü hareketinde Bankacılık Endeksi'nin %8,70 oranındaki sert yükseliő etkili oldu. Teknik açıdan incelediğimizde, geri çekilmelerde kısa vadeli yönde takip ettiğimiz 5 günlük AO (mavi) 7.472 desteęi izlenebilir. Bu seviyenin korunması ile alıcılı seyrin devam edebileceğini tahmin etmekteyiz. USD bazında 2,74 cent seviyesinden başlayan endeks günü 2,81 centten kapattı. Gün içinde 2,72-2,83 cent bandında dalgalı hareket edildi. Teknik bakımdan yukarı yönlü hareketlerde psikolojik direnç konumunda önemseddiğimiz 3,00 cent seviyesini takip etmekteyiz. Geri çekilmelerde 5 günlük AO (2,76 cent) desteęi izlenebilir.

## BIST100 Grafik

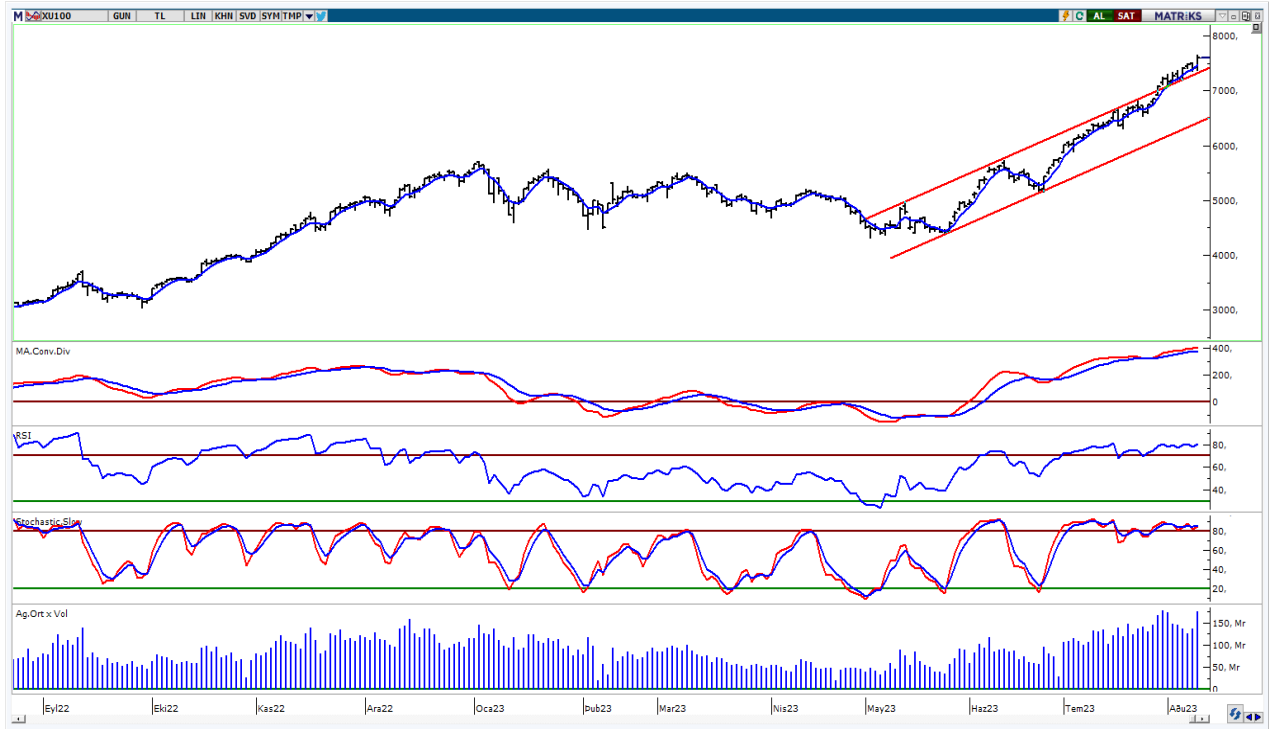

**UYARI:** Burada yer alan yatırım bilgi, yorum ve tavsiyeleri yatırım danışmanlığı kapsamında değildir. Yatırım danışmanlığı hizmeti; aracı kurumlar, portföy yönetim şirketleri, mevduat kabul etmeyen bankalar ile müşteri arasında imzalanacak yatırım danışmanlığı sözleşmesi çerçevesinde sunulmaktadır. Burada yer alan yorum ve tavsiyeler, yorum ve tavsiyede bulun anların kişisel görüşlerine dayanmaktadır. Bu görüşler mali durumunuz ile risk ve getiri tercihlerinize uygun olmayabilir. Bu nedenle, sadece burada yer alan bilgilere dayanılarak yatırım kararı verilmesi beklentilerinize uygun sonuçlar doğurmayabilir.

## VIOP30 Yakın Vade Kontratı

|        | Uzlaşma Fiyatı | Destek-1 | Destek-2 | Destek-3 | Direnç-1 | Direnç-2 | Direnç-3 |
|--------|----------------|----------|----------|----------|----------|----------|----------|
| VIOP30 | 8.514          | 8.321    | 8.040    | 7.600    |          |          |          |

VIOP30 Yakın Vade Kontratı, günü 8.514 uzlaşma fiyatından sert alıcılı bir görünüm ile kapattı. Kontrat gün içinde 8.100-8.557 bandında dalgalı hareket etti. Güne hafif alımların etkisinde başlayan Kontratta, günün ikinci yarısında artan sert alımların etkili olduğunu izledik. Teknik bakımdan geri çekilmelerde ilk etapta 5 günlük AO (mavi) 8.321 desteği izlenebilir. Bu seviyenin üzerine yerleşme olması durumunda pozitif görünümün devam edebileceğini düşünmekteyiz.

## VIOP30 Yakın Vade Kontratı Grafik

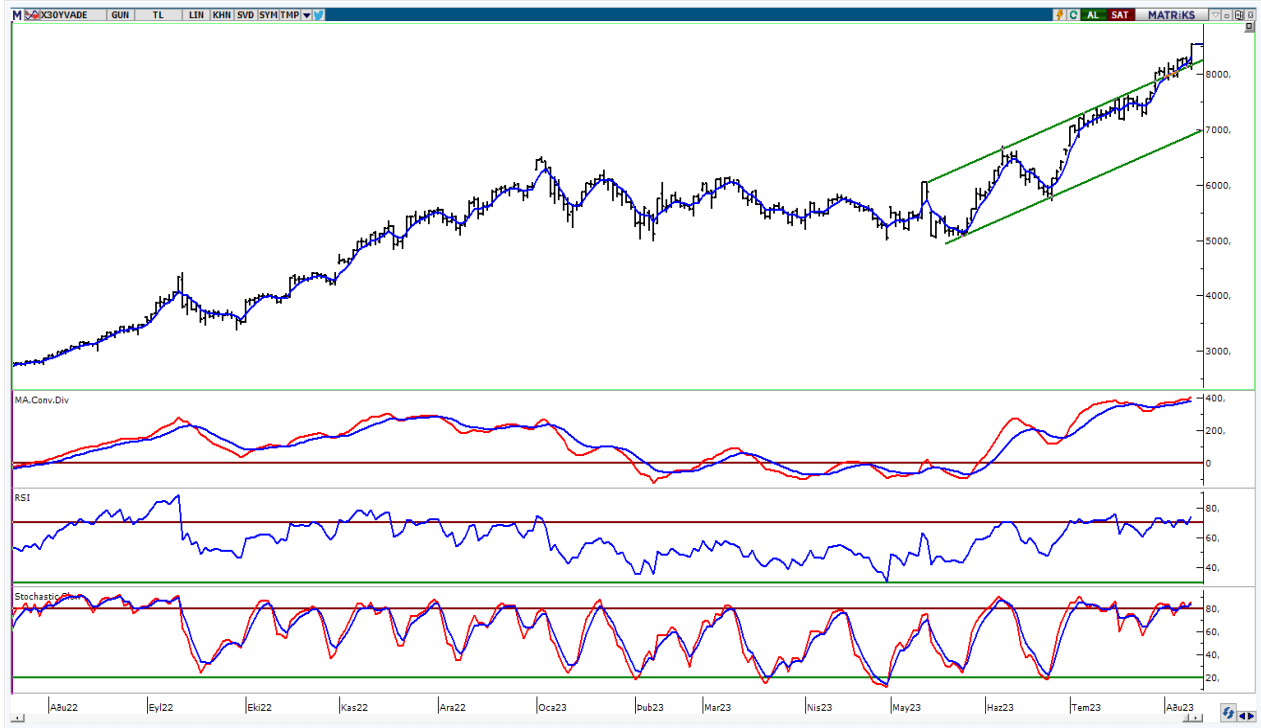

**UYARI:** Burada yer alan yatırım bilgi, yorum ve tavsiyeleri yatırım danışmanlığı kapsamında değildir. Yatırım danışmanlığı hizmeti; aracı kurumlar, portföy yönetim şirketleri, mevduat kabul etmeyen bankalar ile müşteri arasında imzalanacak yatırım danışmanlığı sözleşmesi çerçevesinde sunulmaktadır. Burada yer alan yorum ve tavsiyeler, yorum ve tavsiyede bulun anların kişisel görüşlerine dayanmaktadır. Bu görüşler mali durumunuz ile risk ve getiri tercihlerinize uygun olmayabilir. Bu nedenle, sadece burada yer alan bilgilere dayanılarak yatırım kararı verilmesi beklentilerinize uygun sonuçlar doğurmayabilir.

## USDTRY

|        | Son   | Destek-1 | Destek-2 | Destek-3 | Direnç-1 | Direnç-2 | Direnç-3 |
|--------|-------|----------|----------|----------|----------|----------|----------|
| USDTRY | 27,01 | 26,75    | 26,25    | 25,30    |          |          |          |

USDTRY kurunda dünkü işlemlerde 26,9115-27,2528 bandında hareket edildi. Teknik açıdan kısa vadede 5 günlük AO (mavi) 26,99 seviyesini takip etmekteyiz. Bu seviyenin kısa vadede belirleyici olabileceğini düşünmekteyiz.

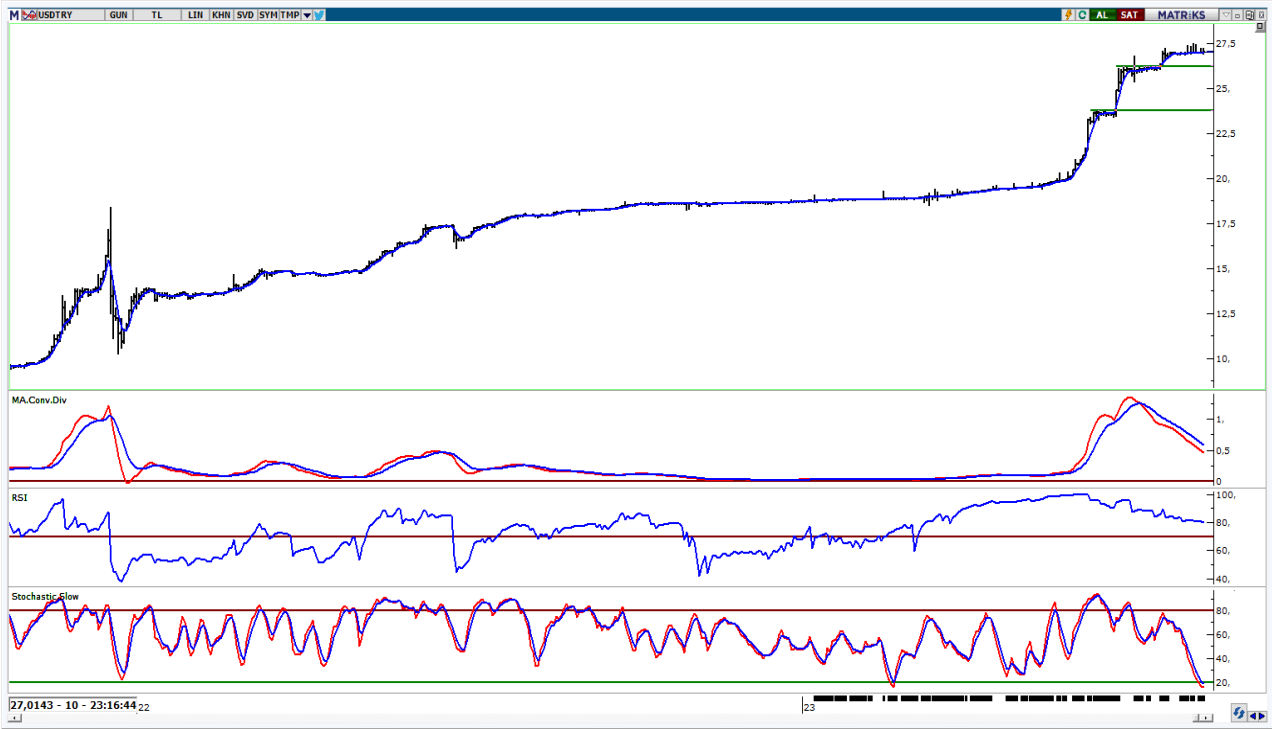

**UYARI:** Burada yer alan yatırım bilgi, yorum ve tavsiyeleri yatırım danışmanlığı kapsamında değildir. Yatırım danışmanlığı hizmeti; aracı kurumlar, portföy yönetim şirketleri, mevduat kabul etmeyen bankalar ile müşteri arasında imzalanacak yatırım danışmanlığı sözleşmesi çerçevesinde sunulmaktadır. Burada yer alan yorum ve tavsiyeler, yorum ve tavsiyede bulun anların kişisel görüşlerine dayanmaktadır. Bu görüşler mali durumunuz ile risk ve getiri tercihlerinize uygun olmayabilir. Bu nedenle, sadece burada yer alan bilgilere dayanılarak yatırım kararı verilmesi beklentilerinize uygun sonuçlar doğurmayabilir.

10.08.2023

GÜNLÜK PARA GİRİŐİ OLAN HİŐELER - İlk 5 Kurum ( TL) 09.08.2023

| Sıra | Hisse | Kapanıő | Alıcılar Hacim | Satıcılar Hacim | Para Giriő  |
|------|-------|---------|----------------|-----------------|-------------|
| 1    | BIMAS | 254,3   | 979.120.400    | -607.054.100    | 372.066.300 |
| 2    | AKBNK | 30,96   | 798.580.900    | -467.550.100    | 331.030.800 |
| 3    | GARAN | 53,00   | 939.983.600    | -825.583.400    | 114.400.200 |
| 4    | EKGYO | 9,06    | 277.275.600    | -191.247.500    | 86.028.100  |
| 5    | ASTOR | 117,1   | 322.469.900    | -245.090.600    | 77.379.300  |
| 6    | SASA  | 57,75   | 233.793.200    | -159.363.100    | 74.430.100  |
| 7    | EREGL | 41,68   | 462.833.500    | -389.779.400    | 73.054.100  |
| 8    | ODAS  | 11,66   | 160.819.200    | -92.252.060     | 68.567.140  |
| 9    | KCHOL | 133,2   | 239.666.600    | -172.926.200    | 66.740.400  |
| 10   | SISE  | 51,9    | 273.773.200    | -217.791.700    | 55.981.500  |
| 11   | FROTO | 960,5   | 183.229.100    | -131.296.900    | 51.932.200  |
| 12   | KRDMA | 21,88   | 110.327.200    | -61.707.600     | 48.619.600  |
| 13   | TUPRS | 107,00  | 621.946.200    | -573.752.400    | 48.193.800  |
| 14   | SDTTR | 385,7   | 174.554.500    | -128.941.100    | 45.613.400  |
| 15   | TAVHL | 116,00  | 111.739.100    | -68.546.830     | 43.192.270  |
| 16   | ARCLK | 150,3   | 138.381.900    | -96.391.760     | 41.990.140  |
| 17   | ASELS | 77,5    | 214.317.900    | -172.798.800    | 41.519.100  |
| 18   | TOASO | 301,8   | 115.062.400    | -76.966.940     | 38.095.460  |
| 19   | HALKB | 14,7    | 152.641.300    | -115.982.300    | 36.659.000  |
| 20   | SAHOL | 59,8    | 426.716.100    | -390.930.000    | 35.786.100  |
| 21   | KLRHO | 17,03   | 144.516.100    | -110.108.500    | 34.407.600  |
| 22   | KMPUR | 80,45   | 87.697.340     | -58.337.670     | 29.359.670  |
| 23   | TTRAK | 785,00  | 75.933.310     | -49.466.200     | 26.467.110  |
| 24   | MAVI  | 98,9    | 74.301.220     | -48.633.800     | 25.667.420  |
| 25   | GWIND | 24,7    | 54.298.430     | -30.750.970     | 23.547.460  |
| 26   | TURSG | 21,2    | 111.045.100    | -89.241.420     | 21.803.680  |
| 27   | SKBNK | 3,42    | 93.919.550     | -72.709.700     | 21.209.850  |
| 28   | AKSEN | 38,82   | 67.019.440     | -47.262.720     | 19.756.720  |
| 29   | MNDRS | 10,13   | 52.858.280     | -33.579.840     | 19.278.440  |
| 30   | ADESE | 2,17    | 68.751.940     | -49.612.850     | 19.139.090  |
| 31   | PETKM | 18,38   | 132.865.500    | -114.679.100    | 18.186.400  |
| 32   | TCELL | 54,05   | 261.936.400    | -243.837.900    | 18.098.500  |
| 33   | ISFIN | 12,08   | 48.368.240     | -30.703.250     | 17.664.990  |
| 34   | EUREN | 16,31   | 59.674.000     | -43.592.970     | 16.081.030  |
| 35   | AYDEM | 19,19   | 43.469.390     | -28.767.250     | 14.702.140  |
| 36   | AEFES | 107,6   | 86.408.820     | -73.351.860     | 13.056.960  |
| 37   | RUBNS | 32,6    | 38.816.890     | -25.956.050     | 12.860.840  |
| 38   | BRLSM | 25,9    | 57.312.270     | -45.143.540     | 12.168.730  |
| 39   | HEKTS | 29,72   | 74.505.500     | -62.568.410     | 11.937.090  |
| 40   | TKFEN | 44,52   | 60.377.780     | -48.486.630     | 11.891.150  |

Kaynak: MATRIKS

**UYARI:** Burada yer alan yatırım bilgi, yorum ve tavsiyeleri yatırım danışmanlığı kapsamında değildir. Yatırım danışmanlığı hizmeti; aracı kurumlar, portföy yönetim şirketleri, mevduat kabul etmeyen bankalar ile müşteri arasında imzalanacak yatırım danışmanlığı sözleşmesi çerçevesinde sunulmaktadır. Burada yer alan yorum ve tavsiyeler, yorum ve tavsiyede bulun anların kişisel görüşlerine dayanmaktadır. Bu görüşler mali durumunuz ile risk ve getiri tercihlerinize uygun olmayabilir. Bu nedenle, sadece burada yer alan bilgilere dayanılarak yatırım kararı verilmesi beklentilerinize uygun sonuçlar doğurmayabilir.

10.08.2023

GÜNLÜK PARA ÇIKIŐI OLAN HİSSELER - İlk 5 Kurum ( TL) 09.08.2023

| Sıra | Hisse | Kapanıő | Alıcılar Hacim | Satıcılar Hacim | Para Çıkıőı  |
|------|-------|---------|----------------|-----------------|--------------|
| 1    | ASGYO | 20,26   | 166.918.500    | -332.136.200    | -165.217.700 |
| 2    | CWENE | 360,00  | 215.442.900    | -283.386.500    | -67.943.600  |
| 3    | KOZAL | 27,54   | 139.615.400    | -192.973.600    | -53.358.200  |
| 4    | LOGO  | 79,25   | 67.168.900     | -116.031.500    | -48.862.600  |
| 5    | OYAKC | 60,35   | 75.317.540     | -120.871.500    | -45.553.960  |
| 6    | ENKAI | 33,26   | 179.441.900    | -224.395.800    | -44.953.900  |
| 7    | CANTE | 19,23   | 55.177.350     | -92.765.060     | -37.587.710  |
| 8    | ALARK | 112,5   | 107.204.500    | -139.140.800    | -31.936.300  |
| 9    | IMASM | 21,84   | 196.386.600    | -226.270.900    | -29.884.300  |
| 10   | GESAN | 93,85   | 73.185.670     | -102.185.800    | -29.000.130  |
| 11   | SMRTG | 82,35   | 98.804.210     | -124.549.300    | -25.745.090  |
| 12   | ENJSA | 48,46   | 126.339.600    | -151.504.600    | -25.165.000  |
| 13   | TSKB  | 6,57    | 85.907.230     | -110.382.600    | -24.475.370  |
| 14   | EUPWR | 191,1   | 121.536.700    | -143.784.800    | -22.248.100  |
| 15   | MAGEN | 53,5    | 25.897.280     | -45.118.100     | -19.220.820  |
| 16   | ALCTL | 103,9   | 30.822.500     | -49.080.630     | -18.258.130  |
| 17   | KRDMD | 24,2    | 168.612.600    | -186.450.100    | -17.837.500  |
| 18   | DOAS  | 269,2   | 103.708.100    | -120.652.300    | -16.944.200  |
| 19   | ANSGR | 32,28   | 46.392.600     | -62.936.320     | -16.543.720  |
| 20   | PSGYO | 7,71    | 16.876.470     | -32.882.730     | -16.006.260  |
| 21   | VAKBN | 13,24   | 73.164.140     | -88.332.810     | -15.168.670  |
| 22   | THYAO | 260,00  | 553.753.600    | -567.963.400    | -14.209.800  |
| 23   | NATEN | 229,1   | 15.698.110     | -29.601.530     | -13.903.420  |
| 24   | AKSA  | 81,6    | 29.033.240     | -42.905.710     | -13.872.470  |
| 25   | GENIL | 64,6    | 20.311.350     | -33.927.110     | -13.615.760  |
| 26   | IPEKE | 44,2    | 32.559.090     | -45.786.480     | -13.227.390  |
| 27   | FZLGY | 15,39   | 73.746.970     | -86.901.090     | -13.154.120  |
| 28   | YKBNK | 16,04   | 806.602.800    | -819.591.900    | -12.989.100  |
| 29   | YEOTK | 181,4   | 303.600.300    | -316.477.800    | -12.877.500  |
| 30   | BIENY | 69,75   | 80.286.220     | -91.956.980     | -11.670.760  |
| 31   | SOKM  | 46,8    | 113.199.000    | -124.391.000    | -11.192.000  |
| 32   | AKSUE | 32,78   | 33.864.160     | -43.971.620     | -10.107.460  |
| 33   | KORDS | 82,00   | 20.882.570     | -30.960.710     | -10.078.140  |
| 34   | GRTRK | 34,82   | 17.338.820     | -27.193.320     | -9.854.500   |
| 35   | ALFAS | 845,00  | 56.215.390     | -65.947.750     | -9.732.360   |
| 36   | MIATK | 235,1   | 546.121.400    | -555.675.600    | -9.554.200   |
| 37   | PENTA | 22,86   | 12.396.070     | -21.535.320     | -9.139.250   |
| 38   | ATAKP | 64,15   | 18.340.530     | -27.449.400     | -9.108.870   |
| 39   | KTLEV | 52,5    | 30.413.630     | -39.435.360     | -9.021.730   |
| 40   | BRYAT | 2065,4  | 27.781.390     | -36.741.280     | -8.959.890   |

Kaynak: MATRIKS

**UYARI:** Burada yer alan yatırım bilgi, yorum ve tavsiyeleri yatırım danışmanlıđı kapsamında deđildir. Yatırım danışmanlıđı hizmeti; aracı kurumlar, portföy yönetim şirketleri, mevduat kabul etmeyen bankalar ile müşteri arasında imzalanacak yatırım danışmanlıđı sözleşmesi çerçevesinde sunulmaktadır. Burada yer alan yorum ve tavsiyeler, yorum ve tavsiyede bulun anların kişisel görüşlerine dayanmaktadır. Bu görüşler mali durumunuz ile risk ve getiri tercihlerinize uygun olmayabilir. Bu nedenle, sadece burada yer alan bilgilere dayanılarak yatırım kararı verilmesi beklentilerinize uygun sonuçlar doğurmayabilir.

## PİRAMİT MENKUL KIYMETLER A.Ő.

Gümüşsuyu Mah. İnönü Cad. IŐık Apt. No:53 Kat:5 Daire 9-10 Taksim/İstanbul  
Tel: 0212 293 95 00 Faks: 0212 293 95 60

### Balıkesir İrtibat Bürosu

Altıeylül Mah. Keçeci sok. ÖzcanerİŐmerkezi No:17 K:1 Altıeylül/ Balıkesir  
Tel: 0266 280 15 00 Faks: 0266 245 23 34

**Ferdi Uğur Taçkinlar**  
**AraŐtırma Müdürü**  
**02123953227**

[ugur.tackinlar@piramitmenkul.com.tr](mailto:ugur.tackinlar@piramitmenkul.com.tr)

**Arif Tekin Seğmen**  
**AraŐtırma Uzmanı**  
**02123953213**

[arif.segmen@piramitmenkul.com.tr](mailto:arif.segmen@piramitmenkul.com.tr)

**Ahmet Ökmen**  
**AraŐtırma Uzmanı**  
**02123953251**

[ahmet.okmen@piramitmenkul.com.tr](mailto:ahmet.okmen@piramitmenkul.com.tr)



**UYARI:** Burada yer alan yatırım bilgi, yorum ve tavsiyeleri yatırım danışmanlığı kapsamında deęildir. Yatırım danışmanlığı hizmeti; aracı kurumlar, portföy yönetim şirketleri, mevduat kabul etmeyen bankalar ile müşteri arasında imzalanacak yatırım danışmanlığı sözleşmesi çerçevesinde sunulmaktadır. Burada yer alan yorum ve tavsiyeler, yorum ve tavsiyede bulun anların kişisel görüşlerine dayanmaktadır. Bu görüşler mali durumunuz ile risk ve getiri tercihlerinize uygun olmayabilir. Bu nedenle, sadece burada yer alan bilgilere dayanılarak yatırım kararı verilmesi beklentilerinize uygun sonuçlar doğurmayabilir.