

BIST-100

	Kapanış	Destek-1	Destek-2	Destek-3	Direnç-1	Direnç-2	Direnç-3
BIST100	7.412	7.389	7.200	7.000	7.500		

BIST100 Endeksi dünkü işlemleri %0,78 oranında yükseliş ile 7.412 puandan kapattı. Endeks güne hafif alıcılı bir görünüm ile başladıktan sonra gün içinde 7.359-7.504 bandında dalgalı hareket etti. Endekste günün ilk yarısında 7.500 seviyesinin üzeri test edilse de kalıcı olunamadı ve günün ikinci yarısında gelen satışlar etkili oldu. Endeksin işlem hacmi 137,8mlr TL ile son günlere kıyasla düşük bir tutarda gerçekleşti. Teknik açıdan incelediğimizde, kısa vadede 7.500 direnç bölgesini takip etmekteyiz. Bu seviyenin hacim destekli geçilmesi durumunda yukarı yönlü hareketlerin görülebileceğini düşünmekteyiz. Geri çekilmelerde kısa vadeli yönde takip ettiğimiz 5 günlük AO (mavi) 7.389 desteği izlenebilir. Sonraki önemli seviyeler olarak 7.200-7.000 destekleri takip edilebilir. USD bazında 2,77 cent seviyesinden başlayan endeks günü 2,74 centten kapattı. Gün içinde 2,72-2,78 cent bandında hareket edildi. Teknik bakımdan yukarı yönlü hareketlerde geçmişte yatay direnç konumunda test edilen 2,80 cent seviyesini önemsemekteyiz. Geri çekilmelerde 5 günlük AO (2,73 cent) desteği izlenebilir.

BIST100 Grafik

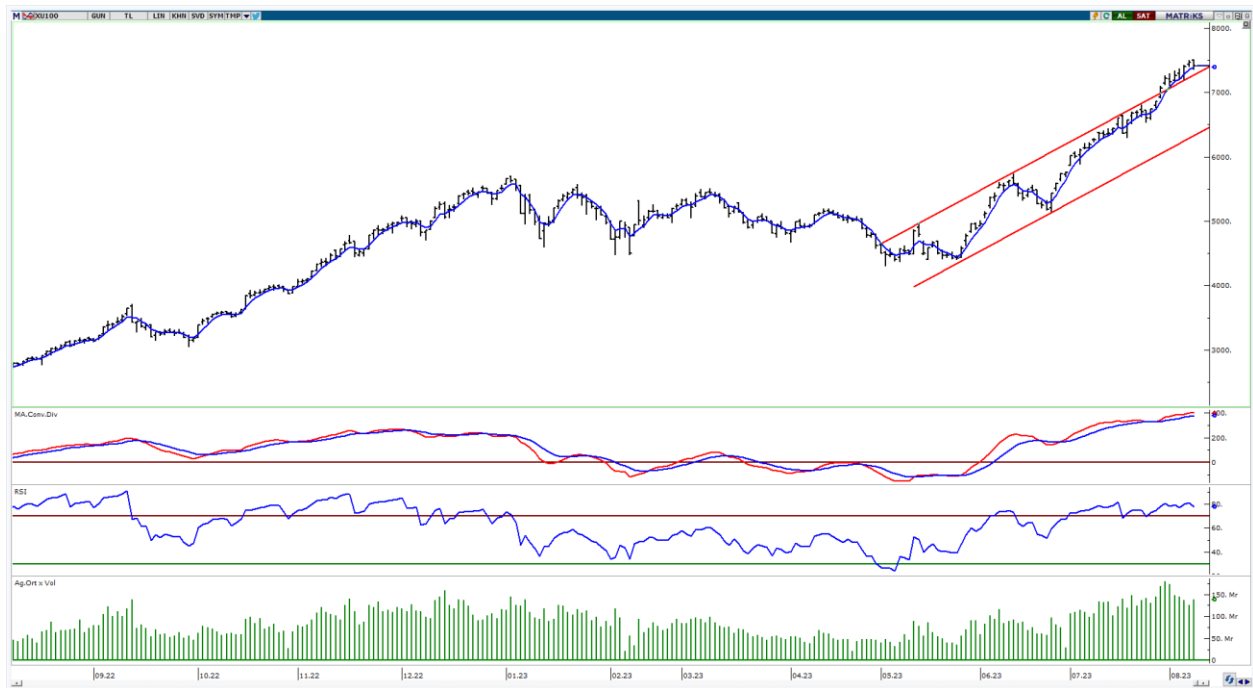

UYARI: Burada yer alan yatırım bilgi, yorum ve tavsiyeleri yatırım danışmanlığı kapsamında değildir. Yatırım danışmanlığı hizmeti; aracı kurumlar, portföy yönetim şirketleri, mevduat kabul etmeyen bankalar ile müşteri arasında imzalanacak yatırım danışmanlığı sözleşmesi çerçevesinde sunulmaktadır. Burada yer alan yorum ve tavsiyeler, yorum ve tavsiyede bulun anların kişisel görüşlerine dayanmaktadır. Bu görüşler mali durumunuz ile risk ve getiri tercihlerinize uygun olmayabilir. Bu nedenle, sadece burada yer alan bilgilere dayanılarak yatırım kararı verilmesi beklentilerinize uygun sonuçlar doğurmayabilir.

VIOP30 Yakın Vade Kontratı

	Uzlaşma Fiyatı	Destek-1	Destek-2	Destek-3	Direnç-1	Direnç-2	Direnç-3
VIOP30	8.195	8.120	7.920	7.600	8.300		

VIOP30 Yakın Vade Kontratı, günü 8.195 uzlaşma fiyatından satıcılı görünüm ile kapattı. Kontrat gün içinde 8.124-8.319 bandında dalgalı hareket etti. Teknik bakımdan yukarı yönlü hareketlerde 8.300 seviyesi kısa vadeli direnç olarak izlenebilir. Bu seviyenin üzerine yerleşme olması ile gelen alımların artabileceğini düşünmekteyiz. Geri çekilmelerde ilk etapta 8.120 desteği izlenebilir.

VIOP30 Yakın Vade Kontratı Grafik



UYARI: Burada yer alan yatırım bilgi, yorum ve tavsiyeleri yatırım danışmanlığı kapsamında değildir. Yatırım danışmanlığı hizmeti; aracı kurumlar, portföy yönetim şirketleri, mevduat kabul etmeyen bankalar ile müşteri arasında imzalanacak yatırım danışmanlığı sözleşmesi çerçevesinde sunulmaktadır. Burada yer alan yorum ve tavsiyeler, yorum ve tavsiyede bulun anların kişisel görüşlerine dayanmaktadır. Bu görüşler mali durumunuz ile risk ve getiri tercihlerinize uygun olmayabilir. Bu nedenle, sadece burada yer alan bilgilere dayanılarak yatırım kararı verilmesi beklentilerinize uygun sonuçlar doğurmayabilir.

USDTRY

	Son	Destek-1	Destek-2	Destek-3	Direnç-1	Direnç-2	Direnç-3
USDTRY	26,98	26,75	26,25	25,30			

USDTRY kurunda dünkü işlemlerde 26,9441-27,2280 bandında hareket edildi. Teknik açıdan kısa vadede 5 günlük AO (mavi) 26,97 seviyesini takip etmekteyiz. Bu seviyenin kısa vadede belirleyici olabileceğini düşünmekteyiz.

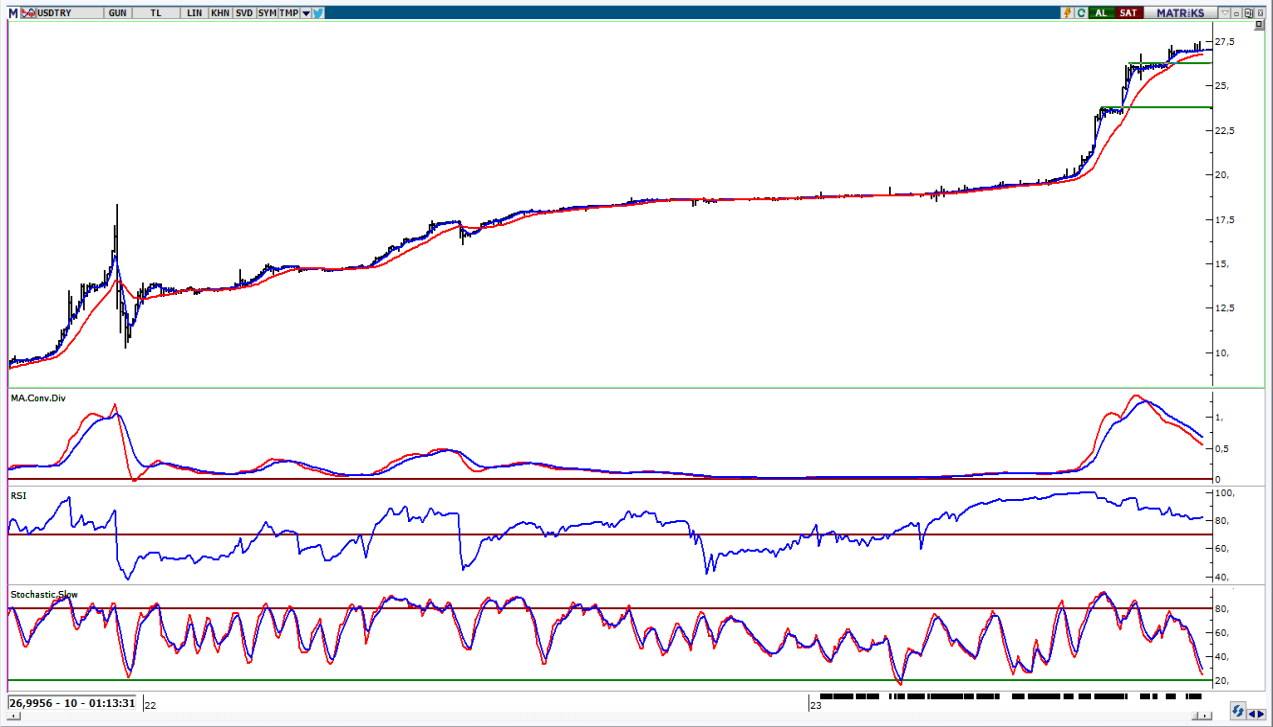

UYARI: Burada yer alan yatırım bilgi, yorum ve tavsiyeleri yatırım danışmanlığı kapsamında değildir. Yatırım danışmanlığı hizmeti; aracı kurumlar, portföy yönetim şirketleri, mevduat kabul etmeyen bankalar ile müşteri arasında imzalanacak yatırım danışmanlığı sözleşmesi çerçevesinde sunulmaktadır. Burada yer alan yorum ve tavsiyeler, yorum ve tavsiyede bulun anların kişisel görüşlerine dayanmaktadır. Bu görüşler mali durumunuz ile risk ve getiri tercihlerinize uygun olmayabilir. Bu nedenle, sadece burada yer alan bilgilere dayanılarak yatırım kararı verilmesi beklentilerinize uygun sonuçlar doğurmayabilir.

09.08.2023

GÜNLÜK PARA GİRİŐİ OLAN HİŐELER - İlk 5 Kurum (TL) 08.08.2023

Sıra	Hisse	Kapanıő	Alıcılar Hacim	Satıcılar Hacim	Para Giriő
1	YKBNK	14,93	492,425,600	-340,274,300	152,151,300
2	ASTOR	115,1	359,367,600	-266,862,100	92,505,500
3	EUREN	16,1	210,465,700	-128,316,600	82,149,100
4	GARAN	48,22	303,655,300	-224,748,200	78,907,100
5	PGSUS	923.00	267,364,500	-204,027,900	63,336,600
6	KOZAA	59,9	175,041,600	-114,385,000	60,656,600
7	MIATK	213,8	122,144,600	-73,656,390	48,488,210
8	BIMAS	231,2	225,843,900	-178,280,900	47,563,000
9	CWENE	352,6	259,486,400	-212,804,600	46,681,800
10	KOZAL	28,24	170,192,700	-131,861,300	38,331,400
11	IMASM	23,9	114,262,400	-79,184,690	35,077,710
12	TTRAK	787,3	158,753,700	-124,355,500	34,398,200
13	VAKBN	12,33	63,613,760	-36,947,270	26,666,490
14	ASELS	76.00	150,991,700	-126,751,300	24,240,400
15	ODAS	11,16	77,010,770	-53,037,300	23,973,470
16	KOPOL	69,4	49,764,700	-28,773,150	20,991,550
17	TUKAS	9,6	51,799,500	-31,159,560	20,639,940
18	ISMEN	30,42	174,055,700	-154,982,900	19,072,800
19	TURSG	20,54	72,272,820	-54,765,760	17,507,060
20	TSKB	6,14	53,446,560	-37,117,580	16,328,980
21	VESTL	60,3	80,034,320	-64,186,520	15,847,800
22	AHGAZ	12,62	49,299,440	-33,560,190	15,739,250
23	YEOTK	184.00	73,888,890	-60,717,760	13,171,130
24	CANTE	19,64	46,034,580	-33,188,110	12,846,470
25	ORGE	35,54	46,977,690	-34,165,310	12,812,380
26	KTLEV	49,8	34,456,950	-22,287,170	12,169,780
27	BIENY	71,9	69,708,730	-57,660,830	12,047,900
28	ISGYO	17,77	33,852,660	-23,566,670	10,285,990
29	GOZDE	17,27	32,984,750	-23,301,550	9,683,200
30	KONTR	267,9	241,583,600	-231,925,600	9,658,000
31	ASGYO	18,43	57,685,640	-48,055,900	9,629,740
32	INDES	23,42	24,758,700	-15,164,970	9,593,730
33	AKSA	87,6	28,209,200	-18,961,870	9,247,330
34	KLSEK	58,85	130,586,000	-121,570,900	9,015,100
35	ARCLK	148.00	106,864,900	-97,877,090	8,987,810
36	SARKY	32,74	36,342,160	-28,296,360	8,045,800
37	QUAGR	7,5	35,114,660	-27,381,630	7,733,030
38	GARFA	67,8	26,913,110	-19,388,790	7,524,320
39	IHYAY	1,2	21,246,470	-14,394,820	6,851,650
40	AEFES	105.00	38,497,950	-31,648,330	6,849,620

Kaynak: MATRIKS

UYARI: Burada yer alan yatırım bilgi, yorum ve tavsiyeleri yatırım danışmanlığı kapsamında değildir. Yatırım danışmanlığı hizmeti; aracı kurumlar, portföy yönetim şirketleri, mevduat kabul etmeyen bankalar ile müşteri arasında imzalanacak yatırım danışmanlığı sözleşmesi çerçevesinde sunulmaktadır. Burada yer alan yorum ve tavsiyeler, yorum ve tavsiyede bulun anların kişisel görüşlerine dayanmaktadır. Bu görüşler mali durumunuz ile risk ve getiri tercihlerinize uygun olmayabilir. Bu nedenle, sadece burada yer alan bilgilere dayanılarak yatırım kararı verilmesi beklentilerinize uygun sonuçlar doğurmayabilir.

09.08.2023

GÜNLÜK PARA ÇIKIŐI OLAN HİSSELER - İlk 5 Kurum (TL) 08.08.2023

Sıra	Hisse	Kapanıő	Alıcılar Hacim	Satıcılar Hacim	Para Çıkıőı
1	TUPRS	101,8	306,402,400	-506,698,500	-200,296,100
2	KCHOL	130,00	238,672,300	-317,609,200	-78,936,900
3	THYAO	261,8	763,772,400	-837,548,700	-73,776,300
4	AKFGY	4,9	290,050,700	-361,190,800	-71,140,100
5	EKGYO	8,95	271,542,300	-334,429,800	-62,887,500
6	SDTTR	350,7	170,218,600	-225,606,100	-55,387,500
7	TTKOM	20,78	103,550,900	-156,385,800	-52,834,900
8	ENJSA	49,12	99,810,960	-149,456,100	-49,645,140
9	GUBRF	327,00	249,506,600	-299,077,100	-49,570,500
10	DOAS	269,5	210,733,800	-259,839,300	-49,105,500
11	AKCNS	116,9	117,324,300	-158,240,000	-40,915,700
12	PETKM	18,32	156,596,100	-196,274,200	-39,678,100
13	SISE	51,45	481,888,700	-517,522,400	-35,633,700
14	EREGL	40,98	235,326,400	-270,412,700	-35,086,300
15	TCELL	53,7	203,880,000	-237,715,900	-33,835,900
16	ENKAI	32,94	154,621,000	-184,746,600	-30,125,600
17	AKFYE	15,93	74,937,420	-104,522,700	-29,585,280
18	ALARK	110,9	78,596,020	-106,254,400	-27,658,380
19	ADESE	1,98	59,030,460	-85,576,900	-26,546,440
20	A1CAP	42,7	58,015,760	-84,250,610	-26,234,850
21	ALFAS	844,2	61,127,190	-85,559,630	-24,432,440
22	AKSUE	34,02	62,903,260	-82,561,590	-19,658,330
23	SMRTG	85,95	91,874,300	-109,760,200	-17,885,900
24	SAHOL	57,6	164,154,000	-181,171,300	-17,017,300
25	DOHOL	12,9	43,710,700	-59,933,330	-16,222,630
26	AKSEN	38,34	42,485,090	-56,447,840	-13,962,750
27	TKFEN	43,8	39,445,990	-52,938,260	-13,492,270
28	SASA	56,65	162,498,500	-175,436,000	-12,937,500
29	KAYSE	30,4	40,182,890	-52,853,960	-12,671,070
30	BVSAN	81,95	30,754,460	-43,384,470	-12,630,010
31	PSGYO	7,83	12,681,760	-23,701,080	-11,019,320
32	KORDS	84,2	61,961,230	-72,884,220	-10,922,990
33	HEKTS	29,7	39,364,850	-50,203,090	-10,838,240
34	SOKM	45,26	60,422,980	-70,095,770	-9,672,790
35	LIDER	153,5	43,809,200	-53,203,170	-9,393,970
36	KTSKR	74,00	27,223,170	-35,717,050	-8,493,880
37	SELVA	13,84	28,672,920	-37,081,860	-8,408,940
38	JANTS	144,5	23,418,470	-31,757,400	-8,338,930
39	AVOD	3,9	12,829,850	-21,167,440	-8,337,590
40	KRDMD	23,6	124,064,400	-132,020,600	-7,956,200

Kaynak: MATRIKS

UYARI: Burada yer alan yatırım bilgi, yorum ve tavsiyeleri yatırım danışmanlığı kapsamında değildir. Yatırım danışmanlığı hizmeti; aracı kurumlar, portföy yönetim şirketleri, mevduat kabul etmeyen bankalar ile müşteri arasında imzalanacak yatırım danışmanlığı sözleşmesi çerçevesinde sunulmaktadır. Burada yer alan yorum ve tavsiyeler, yorum ve tavsiyede bulun anların kişisel görüşlerine dayanmaktadır. Bu görüşler mali durumunuz ile risk ve getiri tercihlerinize uygun olmayabilir. Bu nedenle, sadece burada yer alan bilgilere dayanılarak yatırım kararı verilmesi beklentilerinize uygun sonuçlar doğurmayabilir.

PİRAMİT MENKUL KIYMETLER A.Ő.

Gümüşsuyu Mah. İnönü Cad. IŐık Apt. No:53 Kat:5 Daire 9-10 Taksim/İstanbul
Tel: 0212 293 95 00 Faks: 0212 293 95 60

Balıkesir İrtibat Bürosu

Altıeylül Mah. Keçeci sok. ÖzcanerİŐmerkezi No:17 K:1 Altıeylül/ Balıkesir
Tel: 0266 280 15 00 Faks: 0266 245 23 34

Ferdi Uğur Taçkinlar
AraŐtırma Müdürü
02123953227

ugur.tackinlar@piramitmenkul.com.tr

Arif Tekin Seğmen
AraŐtırma Uzmanı
02123953213

arif.segmen@piramitmenkul.com.tr

Ahmet Ökmen
AraŐtırma Uzmanı
02123953251

ahmet.okmen@piramitmenkul.com.tr



UYARI: Burada yer alan yatırım bilgi, yorum ve tavsiyeleri yatırım danışmanlığı kapsamında değildir. Yatırım danışmanlığı hizmeti; aracı kurumlar, portföy yönetim şirketleri, mevduat kabul etmeyen bankalar ile müşteri arasında imzalanacak yatırım danışmanlığı sözleşmesi çerçevesinde sunulmaktadır. Burada yer alan yorum ve tavsiyeler, yorum ve tavsiyede bulun anların kişisel görüşlerine dayanmaktadır. Bu görüşler mali durumunuz ile risk ve getiri tercihlerinize uygun olmayabilir. Bu nedenle, sadece burada yer alan bilgilere dayanılarak yatırım kararı verilmesi beklentilerinize uygun sonuçlar doğurmayabilir.