

## BIST-100

	Kapanış	Destek-1	Destek-2	Destek-3	Direnç-1	Direnç-2	Direnç-3
BIST100	7.470	7.353	7.200	7.000	7.500		

BIST100 Endeksi dünkü işlemleri %0,94 oranında yükseliş ile 7.470 puandan kapattı. Endeks güne alıcılı bir görünüm ile başladıktan sonra gün içinde 7.399-7.493 bandında dalgalı hareket etti. Endekste gün içinde gelen alımların etkisiyle kapanış rekoru (7.470) kırıldı. Endeksin yukarı yönlü hareketinde Ulaştırma Endeksi'nin %7,35 oranındaki sert yükselişi etkili oldu. Endeksin işlem hacmi 126mlr TL ile son günlere kıyasla düşük bir tutarda gerçekleşti. Teknik açıdan incelediğimizde, kısa vadede 7.500 direnç bölgesini takip etmekteyiz. Bu seviyenin hacim destekli geçilmesi durumunda gelen alımların devam edebileceğini düşünmekteyiz. Geri çekilmelerde kısa vadeli yönde takip ettiğimiz 5 günlük AO (mavi) 7.353 desteği izlenebilir. USD bazında 2,75 cent seviyesinden başlayan endeks günü 2,76 centten kapattı. Gün içinde 2,74-2,77 cent bandında hareket edildi. Teknik bakımdan yukarı yönlü hareketlerde geçmişte yatay direnç konumunda test edilen 2,80 cent seviyesini önemsemekteyiz. Geri çekilmelerde 5 günlük AO (2,72 cent) desteği izlenebilir.

## BIST100 Grafik

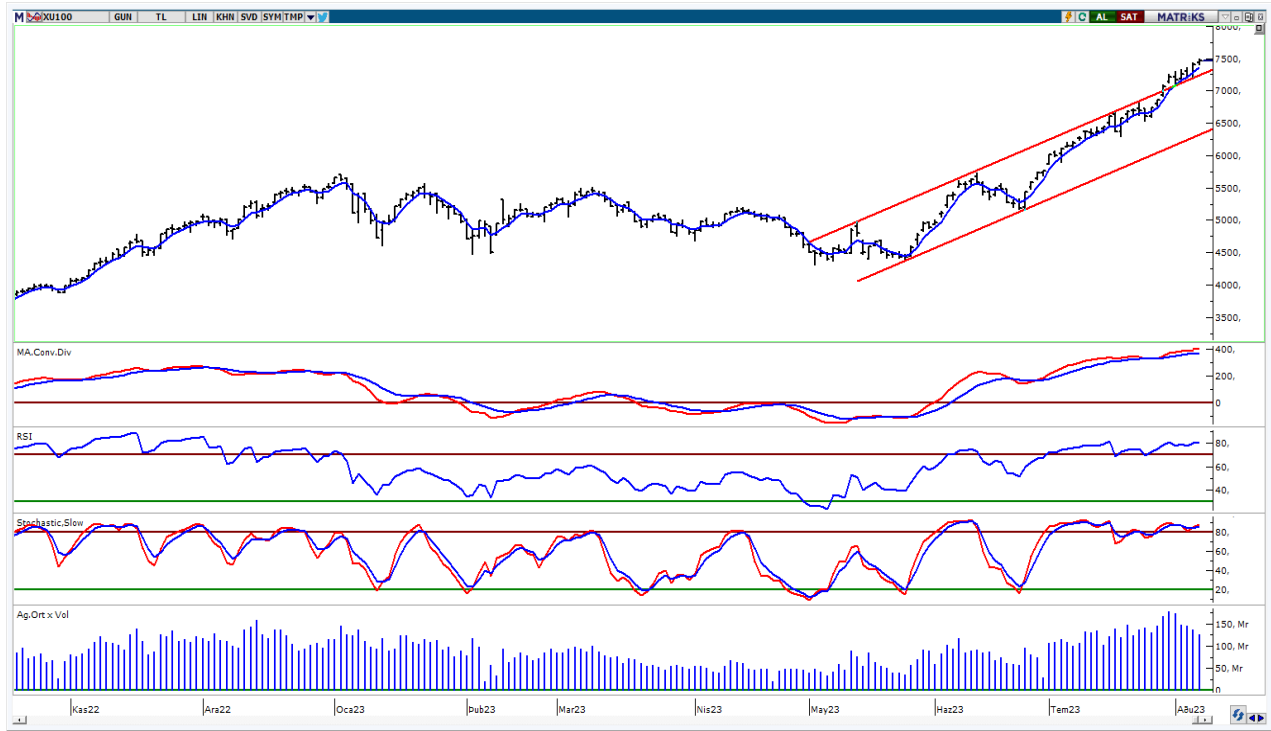

**UYARI:** Burada yer alan yatırım bilgi, yorum ve tavsiyeleri yatırım danışmanlığı kapsamında değildir. Yatırım danışmanlığı hizmeti; aracı kurumlar, portföy yönetim şirketleri, mevduat kabul etmeyen bankalar ile müşteri arasında imzalanacak yatırım danışmanlığı sözleşmesi çerçevesinde sunulmaktadır. Burada yer alan yorum ve tavsiyeler, yorum ve tavsiyede bulun anların kişisel görüşlerine dayanmaktadır. Bu görüşler mali durumunuz ile risk ve getiri tercihlerinize uygun olmayabilir. Bu nedenle, sadece burada yer alan bilgilere dayanılarak yatırım kararı verilmesi beklentilerinize uygun sonuçlar doğurmayabilir.

## VIOP30 Yakın Vade Kontratı

	Uzlaşma Fiyatı	Destek-1	Destek-2	Destek-3	Direnç-1	Direnç-2	Direnç-3
VIOP30	8.277	8.167	8.040	7.600			

VIOP30 Yakın Vade Kontratı, günü 8.277 uzlaşma fiyatından hafif alıcılı bir görünüm ile kapattı. Kontrat gün içinde 8.171-8.297 bandında dalgalı hareket etti. Teknik bakımdan geri çekilmelerde ilk etapta 5 günlük AO (mavi) 8.167 desteği izlenebilir. Bu seviyelerin korunması ile alıcılı seyrin devam edebileceğini tahmin etmekteyiz.

## VIOP30 Yakın Vade Kontratı Grafik

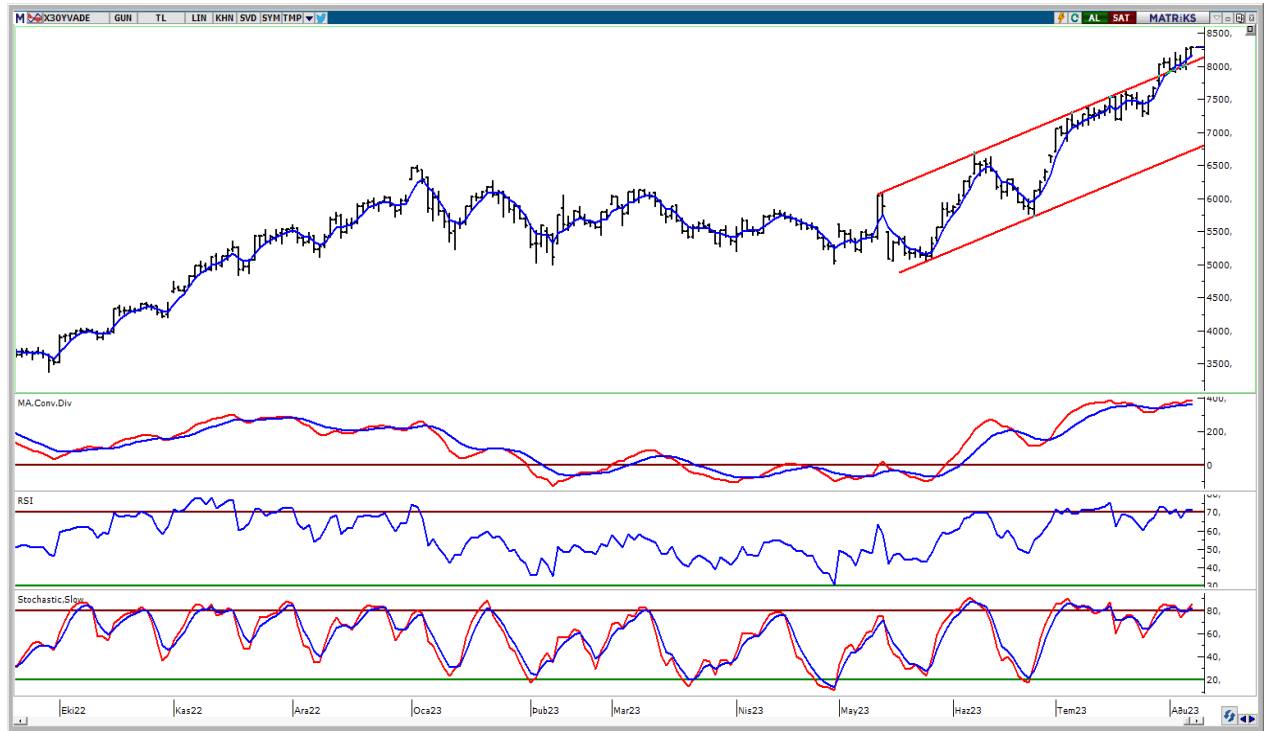

**UYARI:** Burada yer alan yatırım bilgi, yorum ve tavsiyeleri yatırım danışmanlığı kapsamında değildir. Yatırım danışmanlığı hizmeti; aracı kurumlar, portföy yönetim şirketleri, mevduat kabul etmeyen bankalar ile müşteri arasında imzalanacak yatırım danışmanlığı sözleşmesi çerçevesinde sunulmaktadır. Burada yer alan yorum ve tavsiyeler, yorum ve tavsiyede bulun anların kişisel görüşlerine dayanmaktadır. Bu görüşler mali durumunuz ile risk ve getiri tercihlerinize uygun olmayabilir. Bu nedenle, sadece burada yer alan bilgilere dayanılarak yatırım kararı verilmesi beklentilerinize uygun sonuçlar doğurmayabilir.

## USDTRY

	Son	Destek-1	Destek-2	Destek-3	Direnç-1	Direnç-2	Direnç-3
USDTRY	26,99	26,75	26,25	25,30			

USDTRY kurunda dünkü işlemlerde 26,9671-27,0238 bandında hareket edildi. Teknik açıdan kısa vadede 5 günlük AO (mavi) 26,97 seviyesini takip etmekteyiz. Bu seviyenin kısa vadede belirleyici olabileceğini düşünmekteyiz.

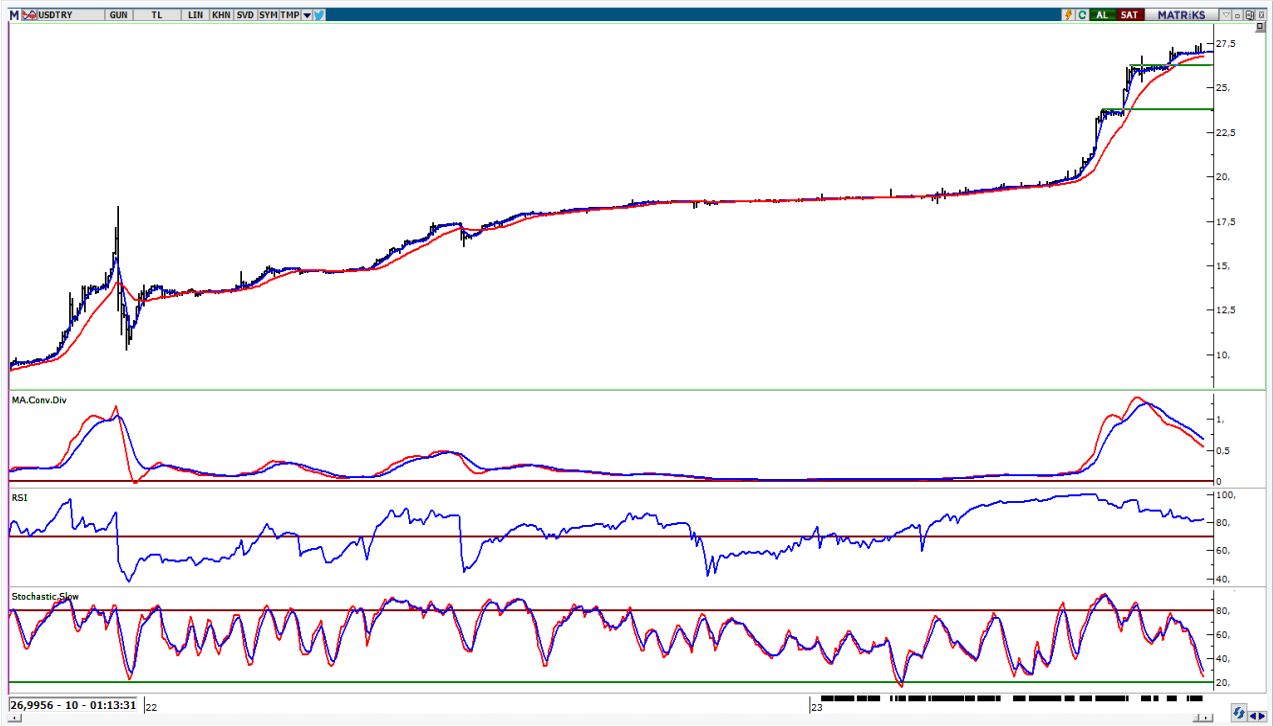

**UYARI:** Burada yer alan yatırım bilgi, yorum ve tavsiyeleri yatırım danışmanlığı kapsamında değildir. Yatırım danışmanlığı hizmeti; aracı kurumlar, portföy yönetim şirketleri, mevduat kabul etmeyen bankalar ile müşteri arasında imzalanacak yatırım danışmanlığı sözleşmesi çerçevesinde sunulmaktadır. Burada yer alan yorum ve tavsiyeler, yorum ve tavsiyede bulun anların kişisel görüşlerine dayanmaktadır. Bu görüşler mali durumunuz ile risk ve getiri tercihlerinize uygun olmayabilir. Bu nedenle, sadece burada yer alan bilgilere dayanılarak yatırım kararı verilmesi beklentilerinize uygun sonuçlar doğurmayabilir.

08.08.2023

GÜNLÜK PARA GİRİŐİ OLAN HİŐELER - İlk 5 Kurum ( TL) 07.08.2023

Sıra	Hisse	Kapanıő	Alıcılar Hacim	Satıcılar Hacim	Para Giriő
1	PGSUS	920,00	633.958.500	-387.424.400	246.534.100
2	THYAO	266,9	1.195.738.000	-997.392.400	198.345.600
3	YKBNK	14,84	597.292.700	-415.331.100	181.961.600
4	SISE	53,2	599.465.000	-522.223.000	77.242.000
5	EREGL	40,98	219.915.900	-171.897.800	48.018.100
6	PETKM	19,02	247.412.300	-206.516.100	40.896.200
7	EKGYO	9,13	368.619.900	-333.748.000	34.871.900
8	A1CAP	44,32	116.485.500	-83.210.500	33.275.000
9	KLSEK	53,5	261.567.200	-233.672.500	27.894.700
10	VESTL	62,25	91.117.840	-65.152.870	25.964.970
11	MGROS	332,00	136.516.800	-111.795.400	24.721.400
12	ADESE	1,89	86.293.080	-69.200.950	17.092.130
13	JANTS	153,7	36.304.730	-19.383.620	16.921.110
14	DOAS	279,00	153.794.700	-137.392.600	16.402.100
15	SDTTR	331,8	72.219.330	-56.692.520	15.526.810
16	BRYAT	1.959,00	45.416.950	-31.177.140	14.239.810
17	KTSKR	77,2	36.469.540	-23.355.650	13.113.890
18	BVSAN	80,00	49.526.050	-36.731.470	12.794.580
19	TURSG	19,76	64.953.540	-52.857.730	12.095.810
20	ALFAS	817,00	51.607.440	-39.787.140	11.820.300
21	AKBNK	28,12	253.426.000	-242.869.700	10.556.300
22	MIATK	194,4	30.098.460	-19.588.970	10.509.490
23	ASGYO	16,76	48.624.920	-38.167.380	10.457.540
24	TEZOL	20,38	55.122.320	-45.025.560	10.096.760
25	KOPOL	67,3	29.746.720	-20.138.610	9.608.110
26	KMPUR	146,00	56.836.380	-47.320.280	9.516.100
27	KLGYO	3,35	40.709.150	-31.441.240	9.267.910
28	MEDTR	41,02	23.974.580	-14.959.340	9.015.240
29	TTRAK	773,5	120.170.200	-111.342.400	8.827.800
30	VESBE	16,82	40.520.020	-31.822.180	8.697.840
31	KOZAL	27,34	175.181.400	-166.698.200	8.483.200
32	CIMSA	194,00	37.277.300	-29.793.590	7.483.710
33	GLYHO	13,43	29.082.410	-22.215.510	6.866.900
34	IMASM	21,74	26.353.710	-19.719.070	6.634.640
35	ALKIM	39,7	28.147.580	-21.661.340	6.486.240
36	MPARK	109,4	34.116.350	-27.722.480	6.393.870
37	SASA	58,75	333.907.900	-327.592.500	6.315.400
38	DOKTA	58,00	19.219.370	-13.393.330	5.826.040
39	MAKTK	6,18	16.770.290	-11.002.510	5.767.780
40	VAKKO	77,35	20.686.140	-15.043.540	5.642.600

Kaynak: MATRIKS

**UYARI:** Burada yer alan yatırım bilgi, yorum ve tavsiyeleri yatırım danışmanlığı kapsamında değildir. Yatırım danışmanlığı hizmeti; aracı kurumlar, portföy yönetim şirketleri, mevduat kabul etmeyen bankalar ile müşteri arasında imzalanacak yatırım danışmanlığı sözleşmesi çerçevesinde sunulmaktadır. Burada yer alan yorum ve tavsiyeler, yorum ve tavsiyede bulun anların kişisel görüşlerine dayanmaktadır. Bu görüşler mali durumunuz ile risk ve getiri tercihlerinize uygun olmayabilir. Bu nedenle, sadece burada yer alan bilgilere dayanılarak yatırım kararı verilmesi beklentilerinize uygun sonuçlar doğurmayabilir.

08.08.2023

GÜNLÜK PARA ÇIKIŐI OLAN HİSSELER - İlk 5 Kurum ( TL) 07.08.2023

Sıra	Hisse	Kapanıő	Alıcılar Hacim	Satıcılar Hacim	Para Çıkıőı
1	BIMAS	227,7	236.510.900	-352.046.900	-115.536.000
2	ENKAI	33,18	93.810.260	-149.557.300	-55.747.040
3	KCHOL	133,1	224.178.400	-271.942.500	-47.764.100
4	ISCTR	16,17	147.092.200	-194.269.800	-47.177.600
5	SAHOL	58,5	167.871.200	-209.577.800	-41.706.600
6	GARAN	46,8	160.190.300	-201.740.400	-41.550.100
7	TTKOM	21,4	105.222.700	-144.064.600	-38.841.900
8	ITTFH	3,65	42.929.830	-81.181.700	-38.251.870
9	GUBRF	323,2	133.556.300	-171.647.300	-38.091.000
10	AKGRT	4,94	78.435.350	-113.849.300	-35.413.950
11	ENJSA	50,1	67.634.190	-102.694.800	-35.060.610
12	KONTR	243,6	94.246.090	-126.704.100	-32.458.010
13	CVKMD	296,00	50.016.510	-80.598.420	-30.581.910
14	AKSUE	37,8	37.836.710	-67.633.320	-29.796.610
15	BIENY	70,00	134.815.100	-161.666.200	-26.851.100
16	AKCNS	124,6	94.843.360	-120.701.500	-25.858.140
17	HEKTS	29,8	87.834.700	-113.636.200	-25.801.500
18	ASTOR	107,3	121.471.500	-146.879.100	-25.407.600
19	KOZAA	57,7	47.479.690	-72.864.460	-25.384.770
20	ASELS	78,4	160.166.300	-183.846.200	-23.679.900
21	TUPRS	104,1	379.498.500	-399.858.400	-20.359.900
22	KAYSE	31,28	63.015.400	-83.358.020	-20.342.620
23	BRSAN	316,00	29.452.260	-49.080.720	-19.628.460
24	QUAGR	7,54	36.059.800	-54.376.860	-18.317.060
25	TSKB	6,14	44.577.070	-62.866.060	-18.288.990
26	SMRTG	80,45	78.676.120	-95.698.110	-17.021.990
27	AVHOL	123,5	52.355.790	-68.466.310	-16.110.520
28	EUPWR	182,5	86.901.190	-102.958.400	-16.057.210
29	SOKM	45,78	48.047.450	-63.465.350	-15.417.900
30	OTKAR	324,00	49.156.490	-63.761.690	-14.605.200
31	KRDMD	23,84	99.231.440	-112.624.800	-13.393.360
32	ENSRI	10,03	14.895.070	-27.610.980	-12.715.910
33	HALKB	13,87	29.180.230	-41.524.930	-12.344.700
34	ECZYT	218,00	31.602.000	-43.185.210	-11.583.210
35	TAVHL	115,5	84.743.610	-95.393.560	-10.649.950
36	CANTE	19,41	56.393.160	-66.618.940	-10.225.780
37	ODAS	10,8	39.194.830	-48.566.400	-9.371.570
38	AHGAZ	12,6	48.279.730	-57.153.500	-8.873.770
39	ALBRK	3,34	32.384.460	-41.194.550	-8.810.090
40	IZFAS	10,53	40.105.100	-48.864.790	-8.759.690

Kaynak: MATRIKS

**UYARI:** Burada yer alan yatırım bilgi, yorum ve tavsiyeleri yatırım danışmanlığı kapsamında değildir. Yatırım danışmanlığı hizmeti; aracı kurumlar, portföy yönetim şirketleri, mevduat kabul etmeyen bankalar ile müşteri arasında imzalanacak yatırım danışmanlığı sözleşmesi çerçevesinde sunulmaktadır. Burada yer alan yorum ve tavsiyeler, yorum ve tavsiyede bulun anların kişisel görüşlerine dayanmaktadır. Bu görüşler mali durumunuz ile risk ve getiri tercihlerinize uygun olmayabilir. Bu nedenle, sadece burada yer alan bilgilere dayanılarak yatırım kararı verilmesi beklentilerinize uygun sonuçlar doğurmayabilir.

## **PİRAMİT MENKUL KIYMETLER A.Ő.**

Gümüşsuyu Mah. İnönü Cad. IŐık Apt. No:53 Kat:5 Daire 9-10 Taksim/İstanbul  
Tel: 0212 293 95 00 Faks: 0212 293 95 60

### **Balıkesir İrtibat Bürosu**

Altıeylül Mah. Keçeci sok. ÖzcanerİŐmerkezi No:17 K:1 Altıeylül/ Balıkesir  
Tel: 0266 280 15 00 Faks: 0266 245 23 34

**Ferdi Uğur Taçkinlar**  
**AraŐtırma Müdürü**  
**02123953227**

[ugur.tackinlar@piramitmenkul.com.tr](mailto:ugur.tackinlar@piramitmenkul.com.tr)

**Arif Tekin Seğmen**  
**AraŐtırma Uzmanı**  
**02123953213**

[arif.segmen@piramitmenkul.com.tr](mailto:arif.segmen@piramitmenkul.com.tr)

**Ahmet Ökmen**  
**AraŐtırma Uzmanı**  
**02123953251**

[ahmet.okmen@piramitmenkul.com.tr](mailto:ahmet.okmen@piramitmenkul.com.tr)



**UYARI:** Burada yer alan yatırım bilgi, yorum ve tavsiyeleri yatırım danışmanlığı kapsamında değildir. Yatırım danışmanlığı hizmeti; aracı kurumlar, portföy yönetim şirketleri, mevduat kabul etmeyen bankalar ile müşteri arasında imzalanacak yatırım danışmanlığı sözleşmesi çerçevesinde sunulmaktadır. Burada yer alan yorum ve tavsiyeler, yorum ve tavsiyede bulun anların kişisel görüşlerine dayanmaktadır. Bu görüşler mali durumunuz ile risk ve getiri tercihlerinize uygun olmayabilir. Bu nedenle, sadece burada yer alan bilgilere dayanılarak yatırım kararı verilmesi beklentilerinize uygun sonuçlar doğurmayabilir.