

BIST-100

| | Kapanış | Destek-1 | Destek-2 | Destek-3 | Direnç-1 | Direnç-2 | Direnç-3 |
|---------|---------|----------|----------|----------|----------|----------|----------|
| BIST100 | 7.221 | 7.116 | 7.000 | 6.800 | 7.500 | | |

BIST100 Endeksi dünkü işlemleri %0,51 oranında düşüş ile 7.221 puandan kapattı. Endeks güne hafif artı bir görünüm ile başladıktan sonra gün içinde 7.200-7.365 bandında dalgalı hareket etti. Endekste günün ilk yarısında tüm zamanların zirvesi (7.365) test edilse de günün ikinci yarısında gelen satışlar etkili oldu. Endeksin aşağı yönlü hareketinde Bankacılık Endeksi'nin %2,21 oranındaki sert düşüşü etkili oldu. Endekste kısa vadede 7.116 ara destek olmak üzere psikolojik destek konumunda takip ettiğimiz 7.000 seviyesi izlenebilir. Yukarı yönlü hareketlerde 7.500 direnç bölgesi izlenebilir. USD bazında 2,70 cent seviyesinden başlayan endeks günü 2,67 centten kapattı. Gün içinde 2,66-2,73 cent bandında hareket edildi. Teknik bakımdan geri çekilmelerde orta vadeli yönde takip ettiğimiz 200 günlük AO (2,51 cent) desteği izlenebilir. Yukarı yönlü hareketlerde geçmişte yatay direnç konumunda test edilen 2,80 cent seviyesini önemsemekteyiz.

BIST100 Grafik

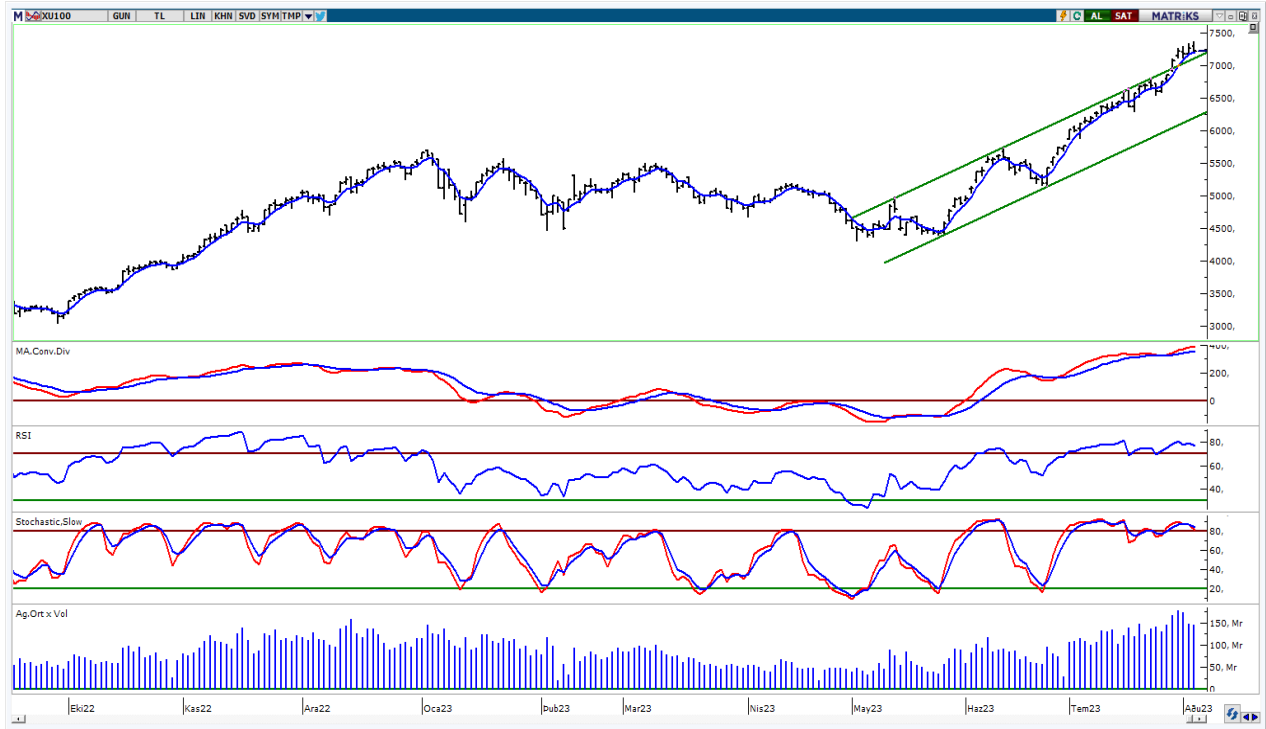

UYARI: Burada yer alan yatırım bilgi, yorum ve tavsiyeleri yatırım danışmanlığı kapsamında değildir. Yatırım danışmanlığı hizmeti; aracı kurumlar, portföy yönetim şirketleri, mevduat kabul etmeyen bankalar ile müşteri arasında imzalanacak yatırım danışmanlığı sözleşmesi çerçevesinde sunulmaktadır. Burada yer alan yorum ve tavsiyeler, yorum ve tavsiyede bulun anların kişisel görüşlerine dayanmaktadır. Bu görüşler mali durumunuz ile risk ve getiri tercihlerinize uygun olmayabilir. Bu nedenle, sadece burada yer alan bilgilere dayanılarak yatırım kararı verilmesi beklentilerinize uygun sonuçlar doğurmayabilir.

VIOP30 Yakın Vade Kontratı

| | Uzlaşma Fiyatı | Destek-1 | Destek-2 | Destek-3 | Direnç-1 | Direnç-2 | Direnç-3 |
|--------|----------------|----------|----------|----------|----------|----------|----------|
| VIOP30 | 7.975 | 7.920 | 7.669 | 7.300 | 8.207 | | |

VIOP30 Yakın Vade Kontratı, günü 7.975 uzlaşma fiyatından satıcılı bir görünüm ile kapattı. Kontrat gün içinde 7.958-8.167 bandında dalgalı hareket etti. Güne yatay bir görünüm ile başlayan Kontratta, günün ikinci yarısında gelen sert satışların etkili olduğunu izledik. Kontratta geri çekilmelerde 7.920 desteği ve 22 günlük AO (kırmızı) 7.669 seviyesi izlenebilir. Yukarı yönlü hareketlerde tüm zamanların zirvesi (8.207) izlenebilir.

VIOP30 Yakın Vade Kontratı Grafik



UYARI: Burada yer alan yatırım bilgi, yorum ve tavsiyeleri yatırım danışmanlığı kapsamında değildir. Yatırım danışmanlığı hizmeti; aracı kurumlar, portföy yönetim şirketleri, mevduat kabul etmeyen bankalar ile müşteri arasında imzalanacak yatırım danışmanlığı sözleşmesi çerçevesinde sunulmaktadır. Burada yer alan yorum ve tavsiyeler, yorum ve tavsiyede bulun anların kişisel görüşlerine dayanmaktadır. Bu görüşler mali durumunuz ile risk ve getiri tercihlerinize uygun olmayabilir. Bu nedenle, sadece burada yer alan bilgilere dayanılarak yatırım kararı verilmesi beklentilerinize uygun sonuçlar doğurmayabilir.

USDTRY

| | Son | Destek-1 | Destek-2 | Destek-3 | Direnç-1 | Direnç-2 | Direnç-3 |
|--------|-------|----------|----------|----------|----------|----------|----------|
| USDTRY | 26,97 | 26,75 | 26,25 | 25,30 | | | |

USDTRY kurunda dünkü işlemlerde 26,9480-27,4924 bandında hareket edildi. Teknik açıdan kısa vadede 5 günlük AO (mavi) 26,96 seviyesini takip etmekteyiz. Bu seviyenin kısa vadede belirleyici olabileceğini düşünmekteyiz.

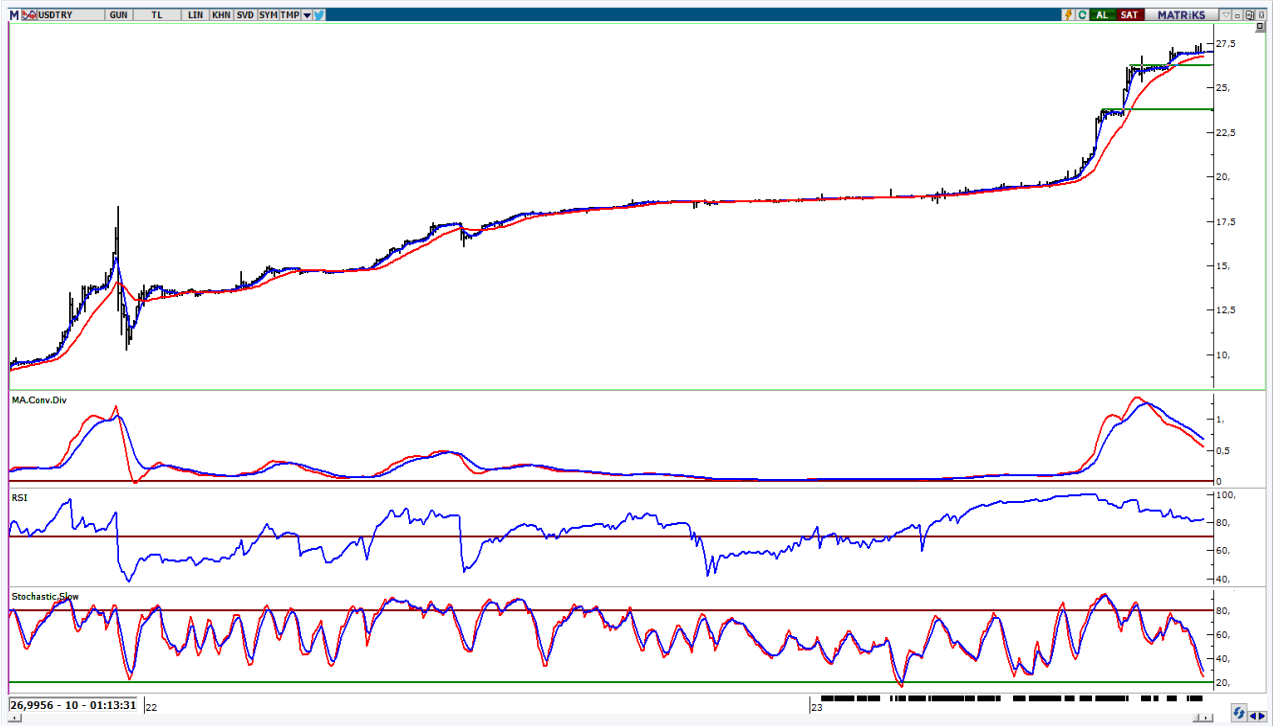

UYARI: Burada yer alan yatırım bilgi, yorum ve tavsiyeleri yatırım danışmanlığı kapsamında değildir. Yatırım danışmanlığı hizmeti; aracı kurumlar, portföy yönetim şirketleri, mevduat kabul etmeyen bankalar ile müşteri arasında imzalanacak yatırım danışmanlığı sözleşmesi çerçevesinde sunulmaktadır. Burada yer alan yorum ve tavsiyeler, yorum ve tavsiyede bulun anların kişisel görüşlerine dayanmaktadır. Bu görüşler mali durumunuz ile risk ve getiri tercihlerinize uygun olmayabilir. Bu nedenle, sadece burada yer alan bilgilere dayanılarak yatırım kararı verilmesi beklentilerinize uygun sonuçlar doğurmayabilir.

04.08.2023

GÜNLÜK PARA GİRİŐİ OLAN HİŐELER - İlk 5 Kurum (TL) 03.08.2023

| Sıra | Hisse | Kapanıő | Alıcılar Hacim | Satıcılar Hacim | Para Giriő |
|------|-------|---------|----------------|-----------------|-------------|
| 1 | EKGYO | 8,86 | 380.214.300 | -215.964.900 | 164.249.400 |
| 2 | SDTTR | 274,3 | 269.330.700 | -201.390.400 | 67.940.300 |
| 3 | ALARK | 111,6 | 168.000.800 | -106.199.600 | 61.801.200 |
| 4 | KONTR | 251,7 | 257.182.500 | -207.168.400 | 50.014.100 |
| 5 | A1CAP | 40,44 | 128.021.700 | -81.484.990 | 46.536.710 |
| 6 | CEMAS | 3,12 | 121.273.900 | -75.591.890 | 45.682.010 |
| 7 | ALFAS | 884,00 | 125.208.400 | -80.470.100 | 44.738.300 |
| 8 | CVKMD | 348,4 | 113.031.300 | -75.655.200 | 37.376.100 |
| 9 | SASA | 62,65 | 199.218.200 | -166.174.000 | 33.044.200 |
| 10 | ASTOR | 113,2 | 217.321.000 | -186.363.900 | 30.957.100 |
| 11 | PETKM | 17,92 | 201.153.900 | -178.196.800 | 22.957.100 |
| 12 | TSKB | 6,23 | 86.480.520 | -64.267.020 | 22.213.500 |
| 13 | GARAN | 45,58 | 278.227.900 | -256.489.400 | 21.738.500 |
| 14 | OTKAR | 302,2 | 73.062.280 | -52.145.660 | 20.916.620 |
| 15 | EUREN | 14,88 | 60.505.810 | -41.226.890 | 19.278.920 |
| 16 | AKBNK | 27,28 | 309.458.700 | -291.725.600 | 17.733.100 |
| 17 | KLSEK | 44,24 | 99.980.230 | -82.596.030 | 17.384.200 |
| 18 | MAVI | 91,6 | 62.139.480 | -44.878.720 | 17.260.760 |
| 19 | PSGYO | 9,05 | 53.625.850 | -37.518.960 | 16.106.890 |
| 20 | GUBRF | 331,7 | 177.079.700 | -161.526.200 | 15.553.500 |
| 21 | KOPOL | 68,5 | 51.950.200 | -36.666.840 | 15.283.360 |
| 22 | CCOLA | 325,5 | 45.459.260 | -31.188.530 | 14.270.730 |
| 23 | AEFES | 100,4 | 90.845.390 | -76.716.010 | 14.129.380 |
| 24 | KZBGY | 21,48 | 46.631.440 | -32.668.460 | 13.962.980 |
| 25 | INDES | 22,18 | 51.447.300 | -38.453.200 | 12.994.100 |
| 26 | SAYAS | 56,8 | 66.026.670 | -53.083.330 | 12.943.340 |
| 27 | ISMEN | 27,38 | 146.954.200 | -134.170.800 | 12.783.400 |
| 28 | IMASM | 17,98 | 50.039.900 | -37.601.150 | 12.438.750 |
| 29 | BRSAN | 318,3 | 55.746.290 | -43.997.340 | 11.748.950 |
| 30 | BIGCH | 38,00 | 56.541.000 | -45.108.790 | 11.432.210 |
| 31 | BRLSM | 21,42 | 45.907.080 | -34.556.900 | 11.350.180 |
| 32 | BIENY | 62,5 | 60.544.690 | -49.203.600 | 11.341.090 |
| 33 | CIMSA | 188,3 | 29.005.620 | -18.836.410 | 10.169.210 |
| 34 | YESIL | 7,1 | 59.136.570 | -49.464.150 | 9.672.420 |
| 35 | DOAS | 247,00 | 138.045.100 | -128.890.700 | 9.154.400 |
| 36 | KOZAA | 56,8 | 51.315.720 | -42.275.530 | 9.040.190 |
| 37 | TKFEN | 43,66 | 30.408.640 | -21.482.700 | 8.925.940 |
| 38 | TATGD | 40,14 | 47.015.440 | -38.213.410 | 8.802.030 |
| 39 | USAK | 5,07 | 29.657.110 | -21.291.420 | 8.365.690 |
| 40 | YYAPI | 3,13 | 29.373.640 | -21.248.730 | 8.124.910 |

Kaynak: MATRIKS

UYARI: Burada yer alan yatırım bilgi, yorum ve tavsiyeleri yatırım danışmanlığı kapsamında değildir. Yatırım danışmanlığı hizmeti; aracı kurumlar, portföy yönetim şirketleri, mevduat kabul etmeyen bankalar ile müşteri arasında imzalanacak yatırım danışmanlığı sözleşmesi çerçevesinde sunulmaktadır. Burada yer alan yorum ve tavsiyeler, yorum ve tavsiyede bulun anların kişisel görüşlerine dayanmaktadır. Bu görüşler mali durumunuz ile risk ve getiri tercihlerinize uygun olmayabilir. Bu nedenle, sadece burada yer alan bilgilere dayanılarak yatırım kararı verilmesi beklentilerinize uygun sonuçlar doğurmayabilir.

04.08.2023

GÜNLÜK PARA ÇIKIŐI OLAN HİSSELER - İlk 5 Kurum (TL) 03.08.2023

| Sıra | Hisse | Kapanıő | Alıcılar Hacim | Satıcılar Hacim | Para Çıkıőı |
|------|-------|---------|----------------|-----------------|--------------|
| 1 | ANSGR | 27,9 | 272.089.900 | -453.114.300 | -181.024.400 |
| 2 | ASELS | 76,5 | 266.095.900 | -413.964.000 | -147.868.100 |
| 3 | KCHOL | 128,00 | 253.330.000 | -360.559.600 | -107.229.600 |
| 4 | TOASO | 295,00 | 100.732.200 | -177.419.000 | -76.686.800 |
| 5 | ARCLK | 146,8 | 161.616.900 | -217.611.300 | -55.994.400 |
| 6 | AKGRT | 5,02 | 80.639.430 | -129.688.800 | -49.049.370 |
| 7 | EUPWR | 207,1 | 193.650.200 | -241.371.800 | -47.721.600 |
| 8 | FROTO | 946,9 | 105.445.300 | -150.504.800 | -45.059.500 |
| 9 | TUPRS | 99,5 | 228.806.400 | -273.733.100 | -44.926.700 |
| 10 | ENKAI | 32,74 | 109.288.200 | -142.820.600 | -33.532.400 |
| 11 | SOKM | 44,4 | 84.290.780 | -117.677.800 | -33.387.020 |
| 12 | SISE | 52,65 | 184.155.200 | -216.495.700 | -32.340.500 |
| 13 | QUAGR | 7,72 | 267.968.400 | -292.799.600 | -24.831.200 |
| 14 | SAHOL | 55,3 | 122.561.200 | -147.319.000 | -24.757.800 |
| 15 | KRDMD | 23,28 | 146.053.400 | -170.755.100 | -24.701.700 |
| 16 | PGSUS | 818,7 | 89.019.460 | -113.720.400 | -24.700.940 |
| 17 | ERCB | 153,1 | 63.099.900 | -85.806.220 | -22.706.320 |
| 18 | TTKOM | 21,24 | 88.284.790 | -109.998.500 | -21.713.710 |
| 19 | YKBNK | 14,06 | 314.903.100 | -336.086.300 | -21.183.200 |
| 20 | THYAO | 235,00 | 464.787.300 | -485.708.600 | -20.921.300 |
| 21 | KTLEV | 37,44 | 70.340.020 | -89.839.390 | -19.499.370 |
| 22 | AHGAZ | 12,75 | 48.555.200 | -66.591.580 | -18.036.380 |
| 23 | BOBET | 27,82 | 34.755.680 | -52.575.680 | -17.820.000 |
| 24 | ENJSA | 49,22 | 63.637.390 | -81.325.070 | -17.687.680 |
| 25 | ISCTR | 15,36 | 408.312.800 | -425.554.200 | -17.241.400 |
| 26 | SKBNK | 3,05 | 32.965.060 | -49.694.800 | -16.729.740 |
| 27 | AKSUE | 44,5 | 34.510.340 | -51.054.210 | -16.543.870 |
| 28 | EREGL | 40,4 | 257.899.100 | -274.197.000 | -16.297.900 |
| 29 | HEKTS | 30,78 | 54.738.350 | -70.341.150 | -15.602.800 |
| 30 | YEOTK | 178,6 | 103.293.000 | -115.931.600 | -12.638.600 |
| 31 | TAVHL | 110,00 | 61.767.370 | -73.837.330 | -12.069.960 |
| 32 | TUKAS | 9,4 | 368.593.400 | -379.505.100 | -10.911.700 |
| 33 | VAKFN | 8,74 | 17.119.620 | -28.026.270 | -10.906.650 |
| 34 | DOHOL | 12,58 | 58.682.210 | -68.323.410 | -9.641.200 |
| 35 | ULKER | 43,16 | 80.912.100 | -90.110.260 | -9.198.160 |
| 36 | MAGEN | 54,45 | 15.531.280 | -23.414.490 | -7.883.210 |
| 37 | IZFAS | 11,07 | 8.060.475 | -15.912.710 | -7.852.235 |
| 38 | IZINV | 36,1 | 15.236.900 | -22.290.370 | -7.053.470 |
| 39 | FENER | 73,4 | 28.333.560 | -35.250.280 | -6.916.720 |
| 40 | MNDRS | 9,06 | 9.624.318 | -16.460.990 | -6.836.672 |

Kaynak: MATRIKS

UYARI: Burada yer alan yatırım bilgi, yorum ve tavsiyeleri yatırım danışmanlığı kapsamında değildir. Yatırım danışmanlığı hizmeti; aracı kurumlar, portföy yönetim şirketleri, mevduat kabul etmeyen bankalar ile müşteri arasında imzalanacak yatırım danışmanlığı sözleşmesi çerçevesinde sunulmaktadır. Burada yer alan yorum ve tavsiyeler, yorum ve tavsiyede bulun anların kişisel görüşlerine dayanmaktadır. Bu görüşler mali durumunuz ile risk ve getiri tercihlerinize uygun olmayabilir. Bu nedenle, sadece burada yer alan bilgilere dayanılarak yatırım kararı verilmesi beklentilerinize uygun sonuçlar doğurmayabilir.

PİRAMİT MENKUL KIYMETLER A.Ő.

Gümüşsuyu Mah. İnönü Cad. IŐık Apt. No:53 Kat:5 Daire 9-10 Taksim/İstanbul
Tel: 0212 293 95 00 Faks: 0212 293 95 60

Balıkesir İrtibat Bürosu

Altıeylül Mah. Keçeci sok. ÖzcanerİŐmerkezi No:17 K:1 Altıeylül/ Balıkesir
Tel: 0266 280 15 00 Faks: 0266 245 23 34

Ferdi Uğur Taçkınlar
AraŐtırma Müdürü
02123953227

ugur.tackinlar@piramitmenkul.com.tr

Arif Tekin Seğmen
AraŐtırma Uzmanı
02123953213

arif.segmen@piramitmenkul.com.tr

Ahmet Ökmen
AraŐtırma Uzmanı
02123953251

ahmet.okmen@piramitmenkul.com.tr



UYARI: Burada yer alan yatırım bilgi, yorum ve tavsiyeleri yatırım danışmanlığı kapsamında deęildir. Yatırım danışmanlığı hizmeti; aracı kurumlar, portföy yönetim şirketleri, mevduat kabul etmeyen bankalar ile müşteri arasında imzalanacak yatırım danışmanlığı sözleşmesi çerçevesinde sunulmaktadır. Burada yer alan yorum ve tavsiyeler, yorum ve tavsiyede bulun anların kişisel görüşlerine dayanmaktadır. Bu görüşler mali durumunuz ile risk ve getiri tercihlerinize uygun olmayabilir. Bu nedenle, sadece burada yer alan bilgilere dayanılarak yatırım kararı verilmesi beklentilerinize uygun sonuçlar doğurmayabilir.