

BIST-100

	Kapanış	Destek-1	Destek-2	Destek-3	Direnç-1	Direnç-2	Direnç-3
BIST100	7.258	7.173	7.000	6.800	7.500		

BIST100 Endeksi dünkü işlemleri %1,26 oranında yükseliş ile 7.258 puandan kapattı. Endeks güne yatay bir görünüm ile başladıktan sonra gün içinde 7.174-7.336 bandında dalgalı hareket etti. Endekste günün ikinci yarısında gelen alımların etkisiyle kapanış rekoru (7.258) kırıldı. Endekste kısa vadede 5 günlük AO (mavi) 7.173 ve psikolojik destek konumunda önemsedığımız 7.000 seviyesini takip etmekteyiz. Bu seviyelerin korunması ile 7.500 direnç bölgesinin hedeflenebileceğini düşünmekteyiz. USD bazında 2,66 cent seviyesinden başlayan endeks günü 2,69 centten kapattı. Gün içinde 2,66-2,72 cent bandında hareket edildi. Teknik bakımdan geri çekilmelerde orta vadeli yönde takip ettiğimiz 200 günlük AO (2,51 cent) desteği izlenebilir. Yukarı yönlü hareketlerde geçmişte yatay direnç konumunda test edilen 2,80 cent seviyesini önemsemekteyiz.

BIST100 Grafik



UYARI: Burada yer alan yatırım bilgi, yorum ve tavsiyeleri yatırım danışmanlığı kapsamında değildir. Yatırım danışmanlığı hizmeti; aracı kurumlar, portföy yönetim şirketleri, mevduat kabul etmeyen bankalar ile müşteri arasında imzalanacak yatırım danışmanlığı sözleşmesi çerçevesinde sunulmaktadır. Burada yer alan yorum ve tavsiyeler, yorum ve tavsiyede bulun anların kişisel görüşlerine dayanmaktadır. Bu görüşler mali durumunuz ile risk ve getiri tercihlerinize uygun olmayabilir. Bu nedenle, sadece burada yer alan bilgilere dayanılarak yatırım kararı verilmesi beklentilerinize uygun sonuçlar doğurmayabilir.

VIOP30 Yakın Vade Kontratı

	Uzlaşma Fiyatı	Destek-1	Destek-2	Destek-3	Direnç-1	Direnç-2	Direnç-3
VIOP30	8.110	8.012	7.860	7.600	8.130		

VIOP30 Yakın Vade Kontratı, günü 8.110 uzlaşma fiyatından alıcılı bir görünüm ile kapattı. Kontrat gün içinde 7.911-8.207 bandında dalgalı hareket etti. Kontratıta geri çekilmelerde 5 günlük AO (mavi) 8.012 seviyeleri izlenebilir. Yukarı yönlü hareketlerde 8.130 seviyesi kısa vadeli direnç olarak takip edilebilir. Bu seviyenin yukarı yönlü geçilmesi ile gelen alımların devam edebileceğini tahmin etmekteyiz.

VIOP30 Yakın Vade Kontratı Grafik



UYARI: Burada yer alan yatırım bilgi, yorum ve tavsiyeleri yatırım danışmanlığı kapsamında değildir. Yatırım danışmanlığı hizmeti; aracı kurumlar, portföy yönetim şirketleri, mevduat kabul etmeyen bankalar ile müşteri arasında imzalanacak yatırım danışmanlığı sözleşmesi çerçevesinde sunulmaktadır. Burada yer alan yorum ve tavsiyeler, yorum ve tavsiyede bulun anların kişisel görüşlerine dayanmaktadır. Bu görüşler mali durumunuz ile risk ve getiri tercihlerinize uygun olmayabilir. Bu nedenle, sadece burada yer alan bilgilere dayanılarak yatırım kararı verilmesi beklentilerinize uygun sonuçlar doğurmayabilir.

USDTRY

	Son	Destek-1	Destek-2	Destek-3	Direnç-1	Direnç-2	Direnç-3
USDTRY	26,96	26,75	26,25	25,30			

USDTRY kurunda dünkü işlemlerde 26,9320-27,3237 bandında hareket edildi. Teknik açıdan kısa vadede 5 günlük AO (mavi) 26,95 seviyesini takip etmekteyiz. Bu seviyenin kısa vadede belirleyici olabileceğini düşünmekteyiz.

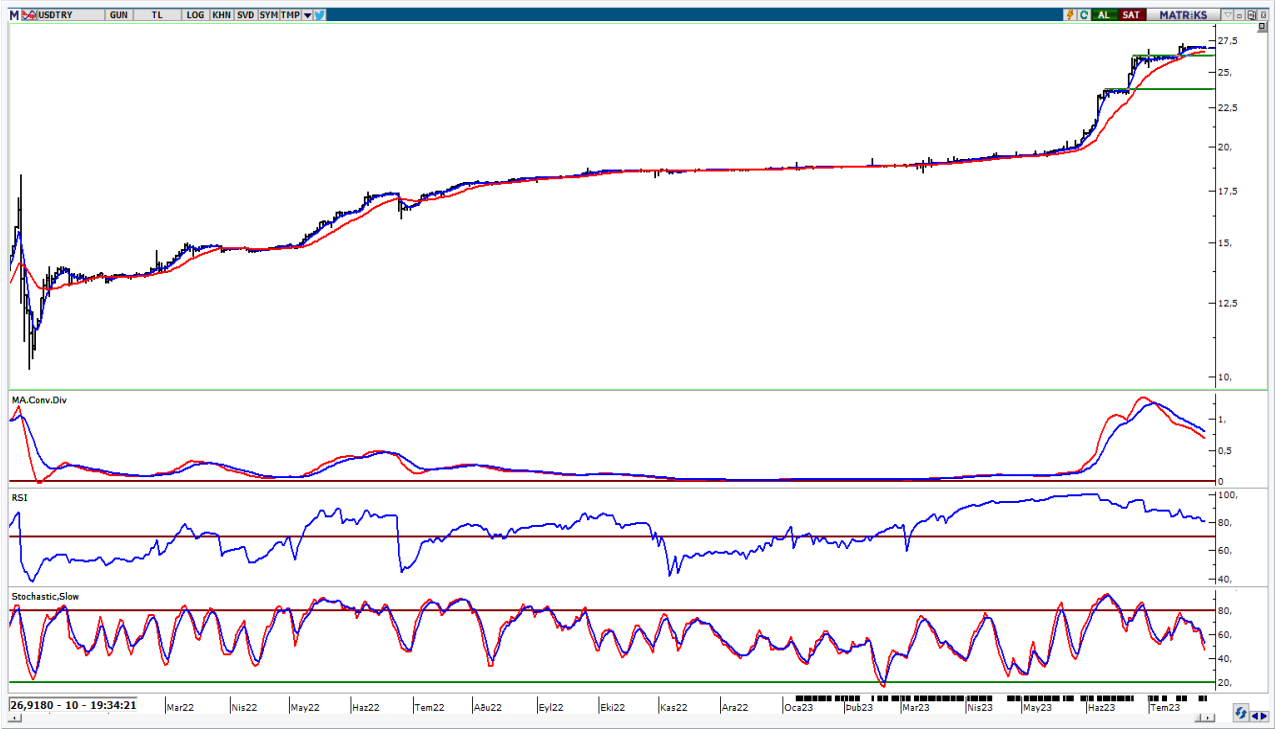

UYARI: Burada yer alan yatırım bilgi, yorum ve tavsiyeleri yatırım danışmanlığı kapsamında değildir. Yatırım danışmanlığı hizmeti; aracı kurumlar, portföy yönetim şirketleri, mevduat kabul etmeyen bankalar ile müşteri arasında imzalanacak yatırım danışmanlığı sözleşmesi çerçevesinde sunulmaktadır. Burada yer alan yorum ve tavsiyeler, yorum ve tavsiyede bulun anların kişisel görüşlerine dayanmaktadır. Bu görüşler mali durumunuz ile risk ve getiri tercihlerinize uygun olmayabilir. Bu nedenle, sadece burada yer alan bilgilere dayanılarak yatırım kararı verilmesi beklentilerinize uygun sonuçlar doğurmayabilir.

03.08.2023

GÜNLÜK PARA GİRİŐİ OLAN HİŐELER - İlk 5 Kurum (TL) 02.08.2023

Sıra	Hisse	Kapanıő	Alıcılar Hacim	Satıcılar Hacim	Para Giriő
1	FROTO	963.80	384,323,900	-236,651,100	147,672,800
2	ASELS	78.70	440,560,200	-362,328,900	78,231,300
3	AKBNK	28.04	332,104,900	-268,392,600	63,712,300
4	GARAN	45.58	327,796,700	-268,516,400	59,280,300
5	PETKM	18.19	217,868,300	-161,592,400	56,275,900
6	EREGL	40.94	331,708,100	-275,875,500	55,832,600
7	TSKB	6.22	149,773,900	-95,191,610	54,582,290
8	AEFES	98.35	157,490,300	-106,170,500	51,319,800
9	SMRTG	76.10	209,806,000	-164,035,300	45,770,700
10	SISE	53.60	293,861,900	-250,849,000	43,012,900
11	DOAS	252.30	133,689,200	-95,242,450	38,446,750
12	ISCTR	15.75	369,694,800	-332,812,700	36,882,100
13	SKBNK	3.16	146,802,200	-110,638,500	36,163,700
14	KOZAL	27.12	161,704,100	-127,897,900	33,806,200
15	YEOTK	171.40	96,457,810	-65,113,160	31,344,650
16	VAKBN	12.55	150,072,800	-121,748,100	28,324,700
17	AKFYE	14.79	60,741,370	-34,381,520	26,359,850
18	PSGYO	9.00	57,869,220	-34,763,960	23,105,260
19	ULKER	42.90	137,522,400	-116,732,800	20,789,600
20	BIGCH	35.20	45,134,410	-27,377,240	17,757,170
21	EKGYO	8.62	128,717,800	-111,070,900	17,646,900
22	ALBRK	3.33	32,312,590	-16,875,270	15,437,320
23	KUYAS	41.08	82,865,940	-68,130,990	14,734,950
24	SAYAS	58.80	44,735,200	-30,580,090	14,155,110
25	ISMEN	24.90	152,917,700	-139,044,800	13,872,900
26	DOHOL	12.98	55,227,190	-41,602,110	13,625,080
27	ALKIM	38.62	33,899,020	-20,312,620	13,586,400
28	BIENY	63.25	71,397,250	-57,996,000	13,401,250
29	AKSEN	38.58	46,520,780	-36,151,460	10,369,320
30	BTCIM	53.00	54,290,130	-44,564,580	9,725,550
31	HALKB	14.03	59,427,940	-49,750,410	9,677,530
32	CIMSA	188.00	45,017,340	-35,404,600	9,612,740
33	ASTOR	114.30	207,169,500	-198,658,400	8,511,100
34	MIATK	185.80	35,807,000	-27,359,670	8,447,330
35	KERVT	11.59	21,780,930	-13,522,910	8,258,020
36	MACKO	113.30	24,782,730	-17,367,720	7,415,010
37	ESCAR	151.80	18,446,430	-11,058,950	7,387,480
38	ADESE	1.70	30,193,800	-22,998,300	7,195,500
39	KTSKR	68.20	20,608,420	-13,713,970	6,894,450
40	GRTRK	33.32	29,880,910	-23,079,250	6,801,660

Kaynak: MATRIKS

UYARI: Burada yer alan yatırım bilgi, yorum ve tavsiyeleri yatırım danışmanlığı kapsamında değildir. Yatırım danışmanlığı hizmeti; aracı kurumlar, portföy yönetim şirketleri, mevduat kabul etmeyen bankalar ile müşteri arasında imzalanacak yatırım danışmanlığı sözleşmesi çerçevesinde sunulmaktadır. Burada yer alan yorum ve tavsiyeler, yorum ve tavsiyede bulun anların kişisel görüşlerine dayanmaktadır. Bu görüşler mali durumunuz ile risk ve getiri tercihlerinize uygun olmayabilir. Bu nedenle, sadece burada yer alan bilgilere dayanılarak yatırım kararı verilmesi beklentilerinize uygun sonuçlar doğurmayabilir.

03.08.2023

GÜNLÜK PARA ÇIKIŐI OLAN HİSSELER - İlk 5 Kurum (TL) 02.08.2023

Sıra	Hisse	Kapanıő	Alıcılar Hacim	Satıcılar Hacim	Para Çıkıőı
1	KCHOL	131.70	286,420,300	-402,059,300	-115,639,000
2	ARCLK	149.90	98,229,050	-166,060,600	-67,831,550
3	TUKAS	10.40	250,947,900	-314,261,300	-63,313,400
4	KRDMD	24.00	240,915,700	-300,302,800	-59,387,100
5	SAHOL	57.00	167,247,700	-202,775,000	-35,527,300
6	HEKTS	31.28	116,774,700	-152,121,500	-35,346,800
7	GESAN	94.95	61,220,770	-94,054,960	-32,834,190
8	ISFIN	10.90	22,314,760	-54,109,520	-31,794,760
9	KOZAA	58.00	86,800,410	-118,029,400	-31,228,990
10	SASA	63.50	312,352,200	-342,811,900	-30,459,700
11	ENKAI	33.78	151,858,800	-180,097,200	-28,238,400
12	TTKOM	21.70	86,721,970	-110,969,400	-24,247,430
13	AKCNS	105.00	54,309,030	-78,050,850	-23,741,820
14	MGROS	300.00	69,655,420	-91,432,180	-21,776,760
15	ENJSA	49.68	117,704,200	-139,011,200	-21,307,000
16	KLSEK	40.22	59,892,410	-76,555,750	-16,663,340
17	TOASO	300.80	75,309,340	-91,614,180	-16,304,840
18	ODAS	11.30	79,054,760	-95,153,340	-16,098,580
19	DGGYO	38.00	19,282,750	-35,084,740	-15,801,990
20	CANTE	20.42	70,363,980	-85,802,260	-15,438,280
21	GSDHO	5.16	108,649,900	-123,819,900	-15,170,000
22	IHLAS	1.09	23,463,510	-37,080,280	-13,616,770
23	SOKM	44.50	54,214,340	-66,774,000	-12,559,660
24	ATAKP	63.55	42,973,790	-55,430,640	-12,456,850
25	INDES	21.06	26,318,780	-38,634,240	-12,315,460
26	AKGRT	4.67	25,299,130	-37,584,650	-12,285,520
27	ZOREN	4.30	40,572,700	-52,518,480	-11,945,780
28	CVKMD	316.80	74,607,240	-86,423,260	-11,816,020
29	BNTAS	7.11	11,514,370	-22,984,710	-11,470,340
30	BIMAS	220.20	200,536,600	-211,756,800	-11,220,200
31	TCELL	51.85	126,397,400	-137,577,500	-11,180,100
32	TATGD	41.42	46,340,520	-57,351,860	-11,011,340
33	SDTTR	249.40	32,241,490	-42,821,770	-10,580,280
34	TURSG	17.89	61,894,730	-72,167,460	-10,272,730
35	FORMT	3.19	43,600,220	-53,271,280	-9,671,060
36	ALARK	106.80	71,481,390	-80,802,710	-9,321,320
37	THYAO	236.50	481,693,400	-490,965,400	-9,272,000
38	SMART	15.77	23,839,000	-32,771,890	-8,932,890
39	KTLEV	39.34	34,211,660	-43,022,430	-8,810,770
40	BRYAT	1,909.10	12,602,630	-21,323,320	-8,720,690

Kaynak: MATRIKS

UYARI: Burada yer alan yatırım bilgi, yorum ve tavsiyeleri yatırım danışmanlıđı kapsamında deđildir. Yatırım danışmanlıđı hizmeti; aracı kurumlar, portföy yönetim şirketleri, mevduat kabul etmeyen bankalar ile müşteri arasında imzalanacak yatırım danışmanlıđı sözleşmesi çerçevesinde sunulmaktadır. Burada yer alan yorum ve tavsiyeler, yorum ve tavsiyede bulun anların kişisel görüşlerine dayanmaktadır. Bu görüşler mali durumunuz ile risk ve getiri tercihlerinize uygun olmayabilir. Bu nedenle, sadece burada yer alan bilgilere dayanılarak yatırım kararı verilmesi beklentilerinize uygun sonuçlar doğurmayabilir.

PİRAMİT MENKUL KIYMETLER A.Ő.

Gümüşsuyu Mah. İnönü Cad. IŐık Apt. No:53 Kat:5 Daire 9-10 Taksim/İstanbul
Tel: 0212 293 95 00 Faks: 0212 293 95 60

Balıkesir İrtibat Bürosu

Altıeylül Mah. Keçeci sok. ÖzcanerİŐmerkezi No:17 K:1 Altıeylül/ Balıkesir
Tel: 0266 280 15 00 Faks: 0266 245 23 34

Ferdi Uğur Taçkinlar
AraŐtırma Müdürü
02123953227

ugur.tackinlar@piramitmenkul.com.tr

Arif Tekin Seğmen
AraŐtırma Uzmanı
02123953213

arif.segmen@piramitmenkul.com.tr

Ahmet Ökmen
AraŐtırma Uzmanı
02123953251

ahmet.okmen@piramitmenkul.com.tr



UYARI: Burada yer alan yatırım bilgi, yorum ve tavsiyeleri yatırım danışmanlığı kapsamında deęildir. Yatırım danışmanlığı hizmeti; aracı kurumlar, portföy yönetim şirketleri, mevduat kabul etmeyen bankalar ile müşteri arasında imzalanacak yatırım danışmanlığı sözleşmesi çerçevesinde sunulmaktadır. Burada yer alan yorum ve tavsiyeler, yorum ve tavsiyede bulun anların kişisel görüşlerine dayanmaktadır. Bu görüşler mali durumunuz ile risk ve getiri tercihlerinize uygun olmayabilir. Bu nedenle, sadece burada yer alan bilgilere dayanılarak yatırım kararı verilmesi beklentilerinize uygun sonuçlar doğurmayabilir.