

BIST-100

| | Kapanış | Destek-1 | Destek-2 | Destek-3 | Direnç-1 | Direnç-2 | Direnç-3 |
|---------|---------|----------|----------|----------|----------|----------|----------|
| BIST100 | 7.216 | 7.000 | 6.800 | 6.643 | 7.500 | | |

BIST100 Endeksi dünkü işlemleri %2,12 oranında sert yükseliş ile 7.216 puandan kapattı. Endeks güne alıcılı bir görünüm ile başladıktan sonra gün içinde 7.117-7.256 bandında dalgalı hareket etti. Endekste günün genelinde güçlü alımlar etkili oldu ve kapanış rekoru (7.216) kırıldı. Endeksin işlem hacmi 178,61milyar TL ile tüm zamanların en yüksek seviyesinde gerçekleşti. Teknik açıdan 7.000 seviyesinin üzerinde hacim destekli kapanışlar yapılmasını olumlu olarak değerlendirmekteyiz. Endekste kısa vadede psikolojik destek konumunda önemseydiğimiz 7.000 seviyesini takip etmekteyiz. Bu seviyenin korunması ile pozitif görünüm devam edebilir ve 7.500 direnç bölgesi hedefe girebilir. USD bazında 2,65 cent seviyesinden başlayan endeks günü 2,68 centten kapattı. Gün içinde 2,64-2,69 cent bandında hareket edildi. Teknik bakımdan geri çekilmelerde orta vadeli yönde takip ettiğimiz 200 günlük AO (2,51 cent) desteği izlenebilir. Yukarı yönlü hareketlerde geçmişte yatay direnç konumunda test edilen 2,80 cent seviyesini önemsemekteyiz.

BIST100 Grafik

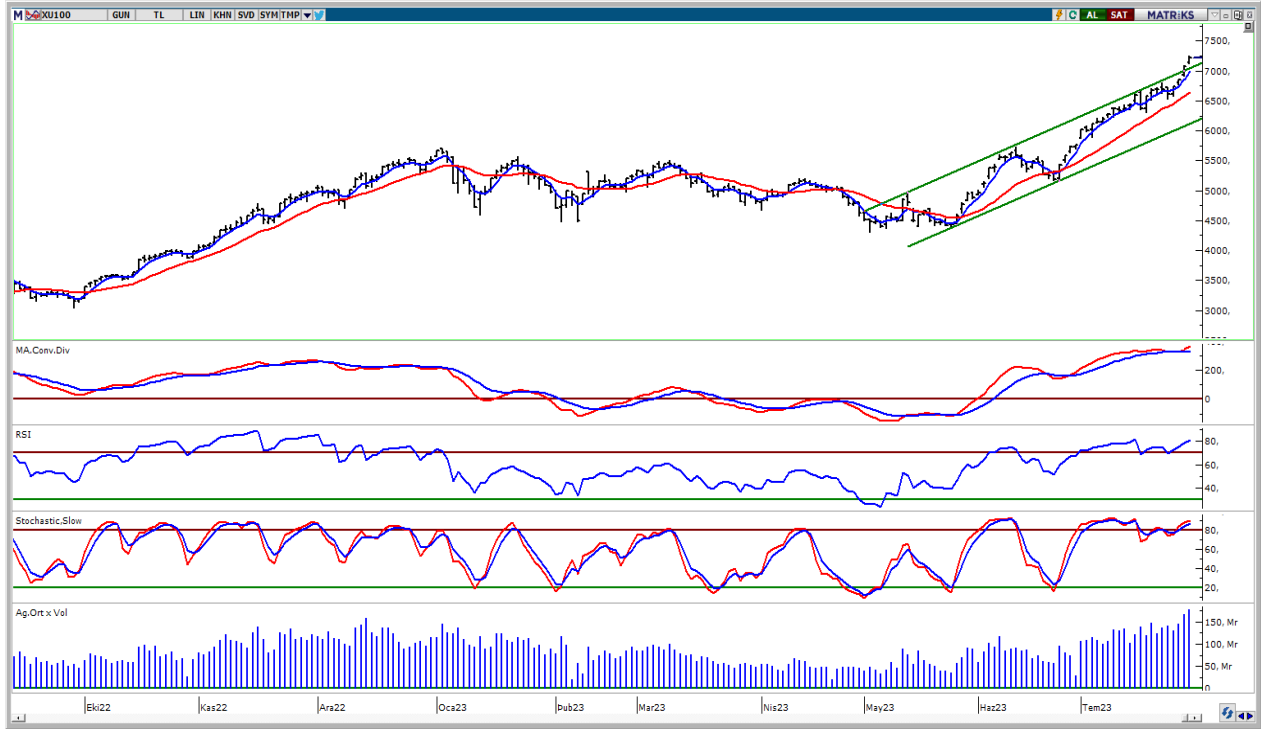

UYARI: Burada yer alan yatırım bilgi, yorum ve tavsiyeleri yatırım danışmanlığı kapsamında değildir. Yatırım danışmanlığı hizmeti; aracı kurumlar, portföy yönetim şirketleri, mevduat kabul etmeyen bankalar ile müşteri arasında imzalanacak yatırım danışmanlığı sözleşmesi çerçevesinde sunulmaktadır. Burada yer alan yorum ve tavsiyeler, yorum ve tavsiyede bulun anların kişisel görüşlerine dayanmaktadır. Bu görüşler mali durumunuz ile risk ve getiri tercihlerinize uygun olmayabilir. Bu nedenle, sadece burada yer alan bilgilere dayanılarak yatırım kararı verilmesi beklentilerinize uygun sonuçlar doğurmayabilir.

VIOP30 Yakın Vade Kontratı

| | Uzlaşma Fiyatı | Destek-1 | Destek-2 | Destek-3 | Direnç-1 | Direnç-2 | Direnç-3 |
|--------|----------------|----------|----------|----------|----------|----------|----------|
| VIOP30 | 8.096 | 7.980 | 7.860 | 7.600 | | | |

VIOP30 Yakın Vade Kontratı, günü 8.096 uzlaşma fiyatında alıcılı bir görünüm ile kapattı. Kontrat gün içinde 7.987-8.119 bandında dalgalı hareket etti. Kontratıta geri çekilmelerde 7.980 desteđi ve 5 günlük AO (mavi) 7.860 seviyeleri izlenebilir. Bu seviyelerin üzerine yerleşme olması durumunda alıcılı seyrin devam edebileceđini tahmin etmekteyiz.

VIOP30 Yakın Vade Kontratı Grafik



UYARI: Burada yer alan yatırım bilgi, yorum ve tavsiyeleri yatırım danışmanlığı kapsamında değildir. Yatırım danışmanlığı hizmeti; aracı kurumlar, portföy yönetim şirketleri, mevduat kabul etmeyen bankalar ile müşteri arasında imzalanacak yatırım danışmanlığı sözleşmesi çerçevesinde sunulmaktadır. Burada yer alan yorum ve tavsiyeler, yorum ve tavsiyede bulun anların kişisel görüşlerine dayanmaktadır. Bu görüşler mali durumunuz ile risk ve getiri tercihlerinize uygun olmayabilir. Bu nedenle, sadece burada yer alan bilgilere dayanılarak yatırım kararı verilmesi beklentilerinize uygun sonuçlar doğurmayabilir.

USDTRY

| | Son | Destek-1 | Destek-2 | Destek-3 | Direnç-1 | Direnç-2 | Direnç-3 |
|--------|-------|----------|----------|----------|----------|----------|----------|
| USDTRY | 26,91 | 26,75 | 26,25 | 25,30 | | | |

USDTRY kurunda dünkü işlemlerde 26,8982-27,0171 bandında hareket edildi. Teknik açıdan kısa vadede 5 günlük AO (mavi) 26,92 seviyesini takip etmekteyiz. Bu seviyenin kısa vadede belirleyici olabileceğini düşünmekteyiz.

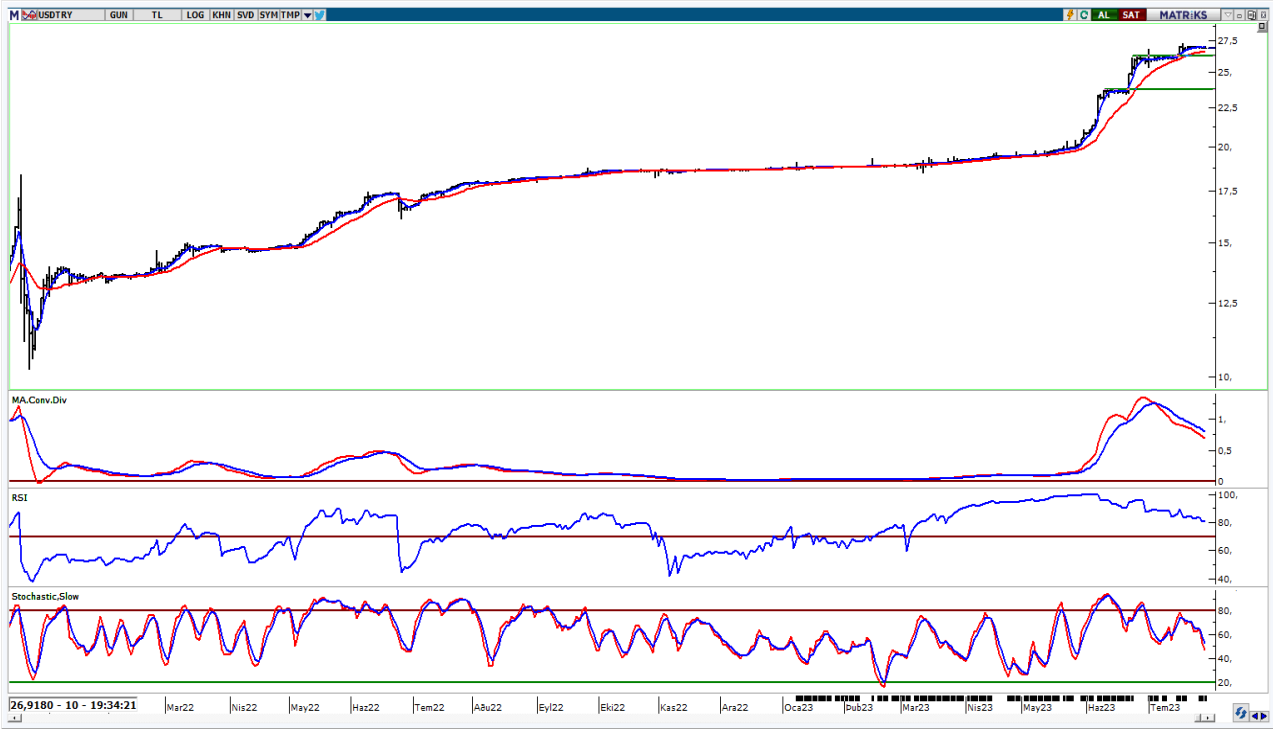

UYARI: Burada yer alan yatırım bilgi, yorum ve tavsiyeleri yatırım danışmanlığı kapsamında değildir. Yatırım danışmanlığı hizmeti; aracı kurumlar, portföy yönetim şirketleri, mevduat kabul etmeyen bankalar ile müşteri arasında imzalanacak yatırım danışmanlığı sözleşmesi çerçevesinde sunulmaktadır. Burada yer alan yorum ve tavsiyeler, yorum ve tavsiyede bulun anların kişisel görüşlerine dayanmaktadır. Bu görüşler mali durumunuz ile risk ve getiri tercihlerinize uygun olmayabilir. Bu nedenle, sadece burada yer alan bilgilere dayanılarak yatırım kararı verilmesi beklentilerinize uygun sonuçlar doğurmayabilir.

01.08.2023

GÜNLÜK PARA GİRİŐİ OLAN HİŐELER - İlk 5 Kurum (TL) 31.07.2023

| Sıra | Hisse | Kapanıő | Alıcılar Hacim | Satıcılar Hacim | Para Giriő |
|------|-------|---------|----------------|-----------------|-------------|
| 1 | YKBNK | 14,23 | 702.056.100 | -440.428.100 | 261.628.000 |
| 2 | TOASO | 302,00 | 433.798.800 | -240.988.400 | 192.810.400 |
| 3 | ASTOR | 111,4 | 666.000.300 | -510.443.300 | 155.557.000 |
| 4 | GARAN | 43,9 | 295.442.700 | -192.299.400 | 103.143.300 |
| 5 | KONTR | 209,9 | 272.329.100 | -184.540.700 | 87.788.400 |
| 6 | GESAN | 94,8 | 249.566.600 | -170.508.000 | 79.058.600 |
| 7 | SISE | 53,4 | 520.778.500 | -444.817.000 | 75.961.500 |
| 8 | EUPWR | 192,9 | 335.785.900 | -281.928.900 | 53.857.000 |
| 9 | KRDMD | 25,32 | 387.022.900 | -333.232.100 | 53.790.800 |
| 10 | DOHOL | 13,29 | 182.538.000 | -132.288.800 | 50.249.200 |
| 11 | SMRTG | 64,35 | 161.453.200 | -115.625.900 | 45.827.300 |
| 12 | TUKAS | 11,08 | 141.124.700 | -97.219.110 | 43.905.590 |
| 13 | EKGYO | 8,69 | 310.845.000 | -272.483.100 | 38.361.900 |
| 14 | ENJSA | 50,75 | 128.146.500 | -93.610.980 | 34.535.520 |
| 15 | SRVGY | 302,3 | 66.335.270 | -34.109.850 | 32.225.420 |
| 16 | CWENE | 286,1 | 160.618.500 | -129.325.800 | 31.292.700 |
| 17 | VAKFN | 8,86 | 62.814.220 | -35.500.720 | 27.313.500 |
| 18 | AKFYE | 15,08 | 69.217.720 | -42.341.560 | 26.876.160 |
| 19 | KLRHO | 15,46 | 80.318.900 | -54.525.960 | 25.792.940 |
| 20 | ALFAS | 841,5 | 152.929.700 | -127.286.200 | 25.643.500 |
| 21 | EREGL | 41,7 | 416.923.000 | -391.506.700 | 25.416.300 |
| 22 | CIMSA | 188,5 | 222.756.700 | -197.407.200 | 25.349.500 |
| 23 | SASA | 60,95 | 164.337.400 | -140.777.700 | 23.559.700 |
| 24 | PSGYO | 8,3 | 37.983.990 | -18.030.040 | 19.953.950 |
| 25 | ESCAR | 169,00 | 58.337.290 | -38.972.670 | 19.364.620 |
| 26 | GUBRF | 311,6 | 129.283.400 | -110.348.100 | 18.935.300 |
| 27 | MOBTL | 4,06 | 37.400.990 | -20.063.730 | 17.337.260 |
| 28 | TTKOM | 21,3 | 94.959.360 | -78.186.340 | 16.773.020 |
| 29 | LIDER | 145,8 | 40.920.970 | -24.857.750 | 16.063.220 |
| 30 | ENKAI | 33,62 | 87.970.180 | -71.954.990 | 16.015.190 |
| 31 | ARDYZ | 11,46 | 34.051.940 | -18.600.120 | 15.451.820 |
| 32 | ASELS | 74,6 | 232.138.900 | -219.161.200 | 12.977.700 |
| 33 | KORDS | 90,2 | 51.444.040 | -38.979.640 | 12.464.400 |
| 34 | ALARK | 104,1 | 168.061.900 | -155.768.100 | 12.293.800 |
| 35 | ISFIN | 11,46 | 70.821.270 | -59.098.860 | 11.722.410 |
| 36 | ECILC | 42,6 | 35.808.980 | -24.629.180 | 11.179.800 |
| 37 | AKSGY | 8,05 | 22.210.240 | -11.118.050 | 11.092.190 |
| 38 | GWIND | 24,74 | 46.552.420 | -35.891.680 | 10.660.740 |
| 39 | LOGO | 90,75 | 50.660.360 | -40.019.540 | 10.640.820 |
| 40 | DERHL | 15,85 | 24.513.820 | -14.337.040 | 10.176.780 |

Kaynak: MATRIKS

UYARI: Burada yer alan yatırım bilgi, yorum ve tavsiyeleri yatırım danışmanlığı kapsamında değildir. Yatırım danışmanlığı hizmeti; aracı kurumlar, portföy yönetim şirketleri, mevduat kabul etmeyen bankalar ile müşteri arasında imzalanacak yatırım danışmanlığı sözleşmesi çerçevesinde sunulmaktadır. Burada yer alan yorum ve tavsiyeler, yorum ve tavsiyede bulun anların kişisel görüşlerine dayanmaktadır. Bu görüşler mali durumunuz ile risk ve getiri tercihlerinize uygun olmayabilir. Bu nedenle, sadece burada yer alan bilgilere dayanılarak yatırım kararı verilmesi beklentilerinize uygun sonuçlar doğurmayabilir.

01.08.2023

GÜNLÜK PARA ÇIKIŐI OLAN HİSSELER - İlk 5 Kurum (TL) 31.07.2023

| Sıra | Hisse | Kapanıő | Alıcılar Hacim | Satıcılar Hacim | Para Çıkıőı |
|------|-------|---------|----------------|-----------------|--------------|
| 1 | AKBNK | 27,94 | 596.759.600 | -705.687.400 | -108.927.800 |
| 2 | FROTO | 949,6 | 215.909.200 | -320.285.000 | -104.375.800 |
| 3 | PGSUS | 842,6 | 193.478.300 | -290.198.300 | -96.720.000 |
| 4 | KOZAA | 60,95 | 198.570.900 | -288.081.400 | -89.510.500 |
| 5 | ISCTR | 15,11 | 143.241.600 | -221.802.300 | -78.560.700 |
| 6 | KCHOL | 135,00 | 429.116.900 | -501.565.900 | -72.449.000 |
| 7 | KOZAL | 28,00 | 100.819.400 | -172.222.800 | -71.403.400 |
| 8 | FZLGY | 10,76 | 71.567.100 | -139.974.600 | -68.407.500 |
| 9 | QUAGR | 7,48 | 76.434.880 | -132.492.700 | -56.057.820 |
| 10 | THYAO | 234,3 | 755.576.700 | -810.647.200 | -55.070.500 |
| 11 | ODAS | 11,94 | 135.941.300 | -188.386.000 | -52.444.700 |
| 12 | CVKMD | 275,6 | 119.085.200 | -164.063.500 | -44.978.300 |
| 13 | SOKM | 45,46 | 63.254.400 | -93.832.110 | -30.577.710 |
| 14 | PETKM | 17,99 | 146.291.900 | -175.625.700 | -29.333.800 |
| 15 | TUPRS | 103,4 | 338.412.700 | -363.880.400 | -25.467.700 |
| 16 | CEMAS | 2,84 | 41.471.320 | -64.639.430 | -23.168.110 |
| 17 | PCILT | 42,3 | 64.421.310 | -87.083.360 | -22.662.050 |
| 18 | PENTA | 24,14 | 59.194.880 | -80.276.870 | -21.081.990 |
| 19 | TSKB | 6,08 | 50.378.500 | -70.916.950 | -20.538.450 |
| 20 | AHGAZ | 12,51 | 68.125.880 | -86.598.250 | -18.472.370 |
| 21 | GSDHO | 5,21 | 35.536.870 | -53.440.800 | -17.903.930 |
| 22 | KLGYO | 3,13 | 42.170.360 | -59.520.390 | -17.350.030 |
| 23 | DGGYO | 46,1 | 27.368.660 | -42.666.760 | -15.298.100 |
| 24 | BIMAS | 216,1 | 162.110.100 | -176.895.900 | -14.785.800 |
| 25 | DOAS | 247,5 | 60.661.290 | -74.522.500 | -13.861.210 |
| 26 | BRYAT | 1924,3 | 27.197.430 | -40.977.150 | -13.779.720 |
| 27 | AEFES | 90,05 | 63.562.920 | -76.925.340 | -13.362.420 |
| 28 | SKBNK | 3,11 | 46.548.280 | -59.200.190 | -12.651.910 |
| 29 | VESTL | 61,65 | 46.005.220 | -58.411.050 | -12.405.830 |
| 30 | KCAER | 20,2 | 21.063.920 | -33.426.180 | -12.362.260 |
| 31 | BIENY | 60,6 | 33.325.740 | -44.749.060 | -11.423.320 |
| 32 | KUYAS | 37,3 | 23.710.320 | -34.567.090 | -10.856.770 |
| 33 | POLHO | 11,98 | 27.925.280 | -38.503.580 | -10.578.300 |
| 34 | MGROS | 295,00 | 66.504.350 | -76.788.190 | -10.283.840 |
| 35 | TRILC | 11,27 | 13.119.700 | -23.330.520 | -10.210.820 |
| 36 | SDTTR | 254,9 | 134.020.500 | -144.209.900 | -10.189.400 |
| 37 | EGPRO | 130,5 | 15.018.600 | -24.757.600 | -9.739.000 |
| 38 | GSRAY | 12,72 | 48.885.270 | -58.254.000 | -9.368.730 |
| 39 | CANTE | 21,54 | 124.757.800 | -133.456.700 | -8.698.900 |
| 40 | ISSEN | 15,8 | 24.679.710 | -33.272.540 | -8.592.830 |

Kaynak: MATRIKS

UYARI: Burada yer alan yatırım bilgi, yorum ve tavsiyeleri yatırım danışmanlığı kapsamında değildir. Yatırım danışmanlığı hizmeti; aracı kurumlar, portföy yönetim şirketleri, mevduat kabul etmeyen bankalar ile müşteri arasında imzalanacak yatırım danışmanlığı sözleşmesi çerçevesinde sunulmaktadır. Burada yer alan yorum ve tavsiyeler, yorum ve tavsiyede bulun anların kişisel görüşlerine dayanmaktadır. Bu görüşler mali durumunuz ile risk ve getiri tercihlerinize uygun olmayabilir. Bu nedenle, sadece burada yer alan bilgilere dayanılarak yatırım kararı verilmesi beklentilerinize uygun sonuçlar doğurmayabilir.

PİRAMİT MENKUL KIYMETLER A.Ő.

Gümüşsuyu Mah. İnönü Cad. Işık Apt. No:53 Kat:5 Daire 9-10 Taksim/İstanbul
Tel: 0212 293 95 00 Faks: 0212 293 95 60

Balıkesir İrtibat Bürosu

Altıeylül Mah. Keçeci sok. Özcanerİşmerkezi No:17 K:1 Altıeylül/ Balıkesir
Tel: 0266 280 15 00 Faks: 0266 245 23 34

Ferdi Uğur Taçkınlar
Araştırma Müdürü
02123953227

ugur.tackinlar@piramitmenkul.com.tr

Arif Tekin Seğmen
Araştırma Uzmanı
02123953213

arif.segmen@piramitmenkul.com.tr

Ahmet Ökmen
Araştırma Uzmanı
02123953251

ahmet.okmen@piramitmenkul.com.tr



UYARI: Burada yer alan yatırım bilgi, yorum ve tavsiyeleri yatırım danışmanlığı kapsamında değildir. Yatırım danışmanlığı hizmeti; aracı kurumlar, portföy yönetim şirketleri, mevduat kabul etmeyen bankalar ile müşteri arasında imzalanacak yatırım danışmanlığı sözleşmesi çerçevesinde sunulmaktadır. Burada yer alan yorum ve tavsiyeler, yorum ve tavsiyede bulun anların kişisel görüşlerine dayanmaktadır. Bu görüşler mali durumunuz ile risk ve getiri tercihlerinize uygun olmayabilir. Bu nedenle, sadece burada yer alan bilgilere dayanılarak yatırım kararı verilmesi beklentilerinize uygun sonuçlar doğurmayabilir.