

## HAFTALIK BÜLTEN

### Yeni Haftanın Gündemi ve Beklentiler

**31 Temmuz 2023 Pazartesi** Türkiye; Yabancı Turist Sayısı (Haziran), Hizmet ÜFE (Haziran) Japonya; Sanayi Üretimi ve Perakende Satışlar (Haziran) Çin; Resmi PMI Verileri (Temmuz) Almanya; Perakende Satışlar (Haziran) Euro Bölgesi; TÜFE (Temmuz-Öncü), GSYİH (2Ç23-Öncü)

**01 Ağustos 2023 Salı** Türkiye; İSO İmalat PMI (Temmuz), İTO İstanbul Enflasyonu (Temmuz) Dünya Geneli; PMI Verileri (Temmuz) ABD; JOLTs Açık İş Sayısı (Haziran)

**02 Ağustos 2023 Çarşamba** ABD; ADP İstihdam Raporu (Temmuz)

**03 Ağustos 2023 Perşembe** Türkiye; Resmi Enflasyon Verileri (Temmuz) Dünya Geneli; PMI Verileri (Temmuz) İngiltere; BoE Faiz Kararı ABD; Fabrika Siparişleri (Haziran)

**04 Ağustos 2023 Cuma** Türkiye; TCMB Fiyat Gelişmeleri Raporu, Reel Efektif Döviz Kuru (Temmuz) Almanya; Fabrika Siparişleri (Haziran) Euro Bölgesi; Perakende Satışlar (Haziran) ABD; Resmi İstihdam Raporu (Temmuz)

- Majör merkez bankalarının para politikası toplantılarıyla geçen kritik haftanın ardından bu hafta küresel piyasalar ABD'de iş gücü piyasasıyla ilgili bir dizi veriye, İngiltere Merkez Bankası'nın (BoE) para politikası toplantısı ve Euro Bölgesi'nin öncü enflasyon ve büyüme rakamlarına odaklanacak.

ABD'de salı günü en son JOLTs anketinin sonuçları yayımlanacak. Açık iş sayısının 9,82 milyondan haziran ayında 9,62 milyona gerilemesi bekleniyor. Resmi istihdam raporu öncesinde çarşamba günü ADP Enstitüsü'nün istihdam raporu takip edilecek. Özel sektör istihdamının haziranda 497 bin kişi artmasının ardından temmuzda 210 binlik artış kaydetmesi beklenmekte. Cuma günü resmi veride tarım dışı istihdam artışının aynı dönemde 209 binden 184 bin ile 2020 sonundan bu yana en düşük seviyeye gerilemesi bekleniyor. İstihdam piyasasında sıkılık devam etse de aşağı yönlü eğilimin sürdüğü görülmektedir. Ortalama saatlik kazançlarda aylık artışın haziranda %0,4'ten %0,3'e gerilemesi bekleniyor. İşsizlik oranının %3,6 ile elli yılın düşüğüne yakın seviyelerde kalması beklenmekte.

BoE perşembe günü para politikası toplantısını gerçekleştirecek. İngiliz politika yapıcılarının art arda 14. kez faiz artırımına (25bp) giderek politika faizini %5,25 seviyesine çıkarmaları bekleniyor. BoE'nin majör merkez bankaları arasında sıkılaştırma döngüsüne erken başlamasına karşın diğer gelişmiş ekonomilere kıyasla enflasyon hala oldukça yüksek seyrediyor. Ekim 2022'de yıllık %11,1 ile 41 yılın en yüksek seviyesini gören tüketici enflasyonu kademeli olarak gerilese de haziranda %7,9 ile yüksek bir seviyede gerçekleşti. Bununla birlikte aylık enflasyonda düzensiz olsa da düşüş eğilimi mevcut. Piyasa beklentisi faizlerin yıl sonuna kadar %5,75 ile 2007'den beri en yüksek seviyeye çıkarılacağı yönünde.

ABD'de S&P500 şirketlerinin ikinci çeyrek bilançoları açıklanmaya devam ediyor. Bu hafta Apple ve Amazon gibi teknoloji devleri başta olmak üzere çeşitli sektörlerden önemli şirketlerin finansalları takip edilecek. Salı günü Merck, Pfizer, Toyota Motor, Caterpillar, BP, Starbucks, Uber, çarşamba Qualcomm, PayPal ve perşembe günü Apple, Amazon, Airbnb bilanço açıklayacak.

- Türkiye Cumhuriyet Merkez Bankası (TCMB) haziran ayı para politikası toplantı özeti ve piyasalar açısından kritik önemdeki Başkan Hafize Gaye Erkan'ın enflasyon raporu sunumunun ardından bu hafta yurt içinde enflasyon ve PMI verileri öne çıkıyor.

Haftanın ilk işlem gününde TÜİK'in haziran ayı hizmet ÜFE verileri ve turizm istatistikleri takip edilebilir. Hizmet ÜFE mayısta aylık %2,99, yıllık %65,47 olarak gerçekleşmişti.

Salı günü temmuz ayına ilişkin İstanbul Sanayi Odası'nın (İSO) Türkiye imalat PMI raporu takip edilecek. İSO İmalat PMI üç aydır 51,5 puan seviyesinde açıklanıyor. Haziran raporunda, talepteki iyileşmenin devam etmesine bağlı olarak yaklaşık iki yılın en güçlü üretim artışının yaşandığı, ancak Türk lirasındaki değer kaybı dolayısıyla yeni siparişlerdeki iyileşmenin hız keserken fiyat baskılarının yeniden güçlendiği belirtilmişti. Ayrıca, cuma günü resmi enflasyon verileri öncesinde salı günü İstanbul Ticaret Odası'nın (İTO) İstanbul enflasyon verileri gelecek. İTO'nun verilerine göre

**UYARI:** Burada yer alan yatırım bilgi, yorum ve tavsiyeleri yatırım danışmanlığı kapsamında değildir. Yatırım danışmanlığı hizmeti; aracı kurumlar, portföy yönetim şirketleri, mevduat kabul etmeyen bankalar ile müşteri arasında imzalanacak yatırım danışmanlığı sözleşmesi çerçevesinde sunulmaktadır. Burada yer alan yorum ve tavsiyeler, yorum ve tavsiyede bulunanların kişisel görüşlerine dayanmaktadır. Bu görüşler mali durumunuz ile risk ve getiri tercihlerinize uygun olmayabilir. Bu nedenle, sadece burada yer alan bilgilere dayanılarak yatırım kararı verilmesi beklentilerinize uygun sonuçlar doğurmayabilir.

İstanbul'da tüketici enflasyonu haziranda aylık %3,46, yıllık %55,19 oldu. Resmi enflasyon aynı dönemde aylık %3,92, yıllık %38,21 olarak gerçekleşmişti. TCMB Başkanı Erkan'ın perşembe günü sunduğu yılın üçüncü enflasyon raporunda politika yapıcıların yıl sonu TÜFE tahmini %22,3'ten %58 seviyesine yükseldi. 2024 sonu tahmini %8,8'den %33'e yükseldi.

Yurt içinde perşembe günü TÜİK'in temmuz ayı enflasyon verileri yayımlanacak. Foreks Haber anketine göre piyasanın temmuz ayı TÜFE beklentilerinin medyanı aylık %9,25, yıllık %47,51 seviyesinde bulunuyor. Enflasyon haziranda aylık %3,92, yıllık %38,21 olmuştu. C Grubu çekirdek enflasyon aylık %3,84, yıllık %47,33 olmuştu. Aynı dönemde Yİ-ÜFE aylık %6,50, yıllık %40,42 arttı.

TCMB, temmuz enflasyon verilerinin ardından haftanın son işlem günü Fiyat Gelişmeleri Raporu'nu yayımlayacak. Ayrıca, TCMB, temmuz ayı Reel Efektif Döviz Kurunu (REDK) yayımlayacak. TÜFE bazlı REDK haziranda 58,07'den 51,52 puan ile 18 ayın en düşük seviyesine gerilemişti.

### **Geçtiğimiz Hafta Ne Oldu?**

- Avrupa hisse endeksleri geçen hafta pozitif bir görünüm sergiledi. Almanya'da DAX Endeksi %1,81 artış kaydetti. İngiltere'de FTSE 100 Endeksi ve Fransa'da CAC 40 Endeksi yatay alıcılı fiyatlandı. EUR/USD paritesi %1'e yakın düşüşle 1,10 seviyesine indi. Buna karşın Dolar Endeksi (DXY) 101,7 puana yükseldi. Avrupa Merkez Bankası (AMB) bu ayki toplantısında piyasa beklentisi doğrultusunda faizleri 25bp arttırdı. Böylece mevduat faizi %3,75'e yükseldi. Karar metninde enflasyonun çok uzun süre yüksek kalmasının beklendiği ifade edildi. Metinde gelecek kararların etkisiyle faizlerin yeteri kadar kısıtlayıcı olacağı da vurgulandı. Dünya genelinde temmuz ayı öncü PMI verileri açıklandı. Öncü veriler Almanya, İngiltere ve Euro Bölgesi'nde hem imalat hem de hizmet sektörünün beklenenden fazla düştüğünü işaret etti. Böylece ilgili ülkelerde ekonomik aktivitenin (bileşik PMI) sırasıyla 48,3-50,7 ve 48,9 puanda gerçekleşeceğini gösterdi. PMI değerinin eşik seviye olan 50 puanın altında yer alması daralmayı işaret etmektedir.

- ABD hisse endekslerinde pozitif kapanışlar gerçekleşti. Nasdaq Bileşik Endeksi %2,02'lik artışla yukarı yönlü harekette öncü oldu. S&P 500 Endeksi %1,01 ve Dow Jones Endeksi %0,65 artışla takip etti. ABD Hazine tahvili faizleri yükseldi; 10 yıllıkların faizi 11,4bp artışla %3,95'e ve 2 yıllıkların faizi 3,7bp artışla %4,88'e çıktı. Fed, iki günlük Federal Açık Piyasa Komitesi (FOMC) toplantısının ardından dün politika faizini beklentiler dâhilinde 25bp arttırdı. Böylece Fed, 2022'den bu yana on birinci kez faiz artırımına gitmiş oldu. Politika faizi %5,25-5,50 ile yirmi iki yılın en yüksek seviyesine yükseldi. Karar metninde ise 'gelecekteki politika adımları, sıkılaştırmanın etkisine, ekonomik ve finansal gelişmelere bağlı olacak' ifadesi yer aldı. Karar sonrasında konuşan Fed Başkanı Jerome Powell, 'enflasyon daha ılımlı hale geldi ama %2'lik hedefe ulaşmamız için önümüzde uzun bir yol var' dedi. Öncü veriler ekonominin ikinci çeyrekte %2,4 büyüdüğünü gösterdi. Beklentiler ise %1,8 düzeyinde bulunmaktaydı. Fed'in tercih ettiği enflasyon göstergesi PCE Fiyat Endeksi haziranda aylık bazda %0,2 arttı. Yıllık bazda artışıysa %3 olarak gerçekleşti. Gıda ve enerji fiyatları hariç çekirdek PCE Endeksi de aylık %0,2 ve yıllık %4,1 arttı. Yıllık çekirdek PCE Ekim 2021'den bu yana en düşük seviyede gerçekleşti. Ayrıca Michigan Üniversitesi tarafından ölçülen tüketici güven endeksi bu ay 7,2 puan yükselerek 71,6'ya çıktı.

- Kıymetli madenlerden ons altın sınırlı değer kaybıyla 1.959USD'ye geriledi. Emtia grubundan Brent petrol %4,72 artarak varil başına 84USD'den işlem gördü.

- BIST100 Endeksi geçen hafta %5,67'lik artışla küresel hisse endekslerinden pozitif ayrıştı. Endeks, haftayı 7.067 puanla tamamlayarak tüm zamanların en yüksek haftalık kapanışını yaptı. Ayrıca Endeks'in işlem hacmi 721mlr TL ile oldukça yüksek bir seviyede gerçekleşti. USD/TRY kuru %0,25 ve EUR/TRY kuru %1,24 düşerek sırasıyla 26,90 TL ve 29,64 TL'den haftayı tamamladı. Gram altın da sınırlı değer kaybıyla 1.693 TL'ye geriledi. TCMB Başkanı Hafize Gaye Erkan, enflasyon raporu sunumunda yıl sonu tahmininin %22,3'ten %58'e çıkarıldığını açıkladı. Başkan Erkan, para politikası ve miktarsal sıkılaştırma önlemlerinin enflasyon ana trendine olumlu etkisinin 2Ç24'te görülmeye başlanacağını söyledi. TCMB bu ayki PPK toplantısı özetinde ise 'Kurul, adımları gerektiği zamanda ve gerektiği ölçüde kademeli olarak güçlendirilen parasal sıkılaştırma sürecinin devamına karar vermiştir. Parasal sıkılaştırma sürecinin enflasyon görünümünde belirgin iyileşme sağlanana kadar devam etmesi öngörülmüştür' denildi. TÜİK verilerine göre ekonomik güven endeksi bu ay 99,3 değerini aldı. Haziranda 101,1 düzeyinde bulunan güven endeksinin bu ay 100 puanın altına gerilemesi genel ekonomik duruma ilişkin kötümserliği işaret etti.

**UYARI:** Burada yer alan yatırım bilgi, yorum ve tavsiyeleri yatırım danışmanlığı kapsamında değildir. Yatırım danışmanlığı hizmeti; aracı kurumlar, portföy yönetim şirketleri, mevduat kabul etmeyen bankalar ile müşteri arasında imzalanacak yatırım danışmanlığı sözleşmesi çerçevesinde sunulmaktadır. Burada yer alan yorum ve tavsiyeler, yorum ve tavsiyede bulunanların kişisel görüşlerine dayanmaktadır. Bu görüşler mali durumunuz ile risk ve getiri tercihlerinize uygun olmayabilir. Bu nedenle, sadece burada yer alan bilgilere dayanılarak yatırım kararı verilmesi beklentilerinize uygun sonuçlar doğurmayabilir.

## BİST-100 HAFTALIK TEKNİK GÖRÜNÜM

BIST100 Endeksi haftalık bazda %5,67 oranında yükseliş ile 7.067 puandan kapattı. Endeks geçtiğimiz haftaya 6.730 puandan başladıktan sonra haftalık bazda 6.538-7.096 aralığında dalgalı hareket etti. Endekste haftanın ikinci yarısında gelen güçlü alımların etkisiyle kapanış rekoru (7.067) kırdı. Endeksin işlem hacmi haftalık bazda 721mlr TL ile tüm zamanların en yüksek seviyesinde gerçekleşti. Teknik açıdan 7.000 seviyesinin üzerinde hacim destekli kapanış yapılmasını olumlu olarak değerlendirmekteyiz. Endekste kısa vadede psikolojik destek konumunda önemsedığımız 7.000 seviyesi ve 5 günlük AO (6.859) desteği izlenebilir. Bu seviyelerin korunması ile pozitif görünüm devam edebilir ve 7.500 direnç bölgesi hedefe girebilir. Dolar Bazlı Endeks haftalık bazda 2,42-2,63 cent bandında hareket etti. Haftanın ikinci yarısında 200 günlük AO (2,51 cent) seviyesinin geçilmesi ile gelen alımların arttığını izledik. Teknik bakımdan geri çekilmelerde orta vadeli yönde takip ettiğimiz 200 günlük AO (2,51 cent) desteği izlenebilir. Yukarı yönlü hareketlerde geçmişte yatay direnç konumunda test edilen 2,68 cent seviyesini önemsemekteyiz.

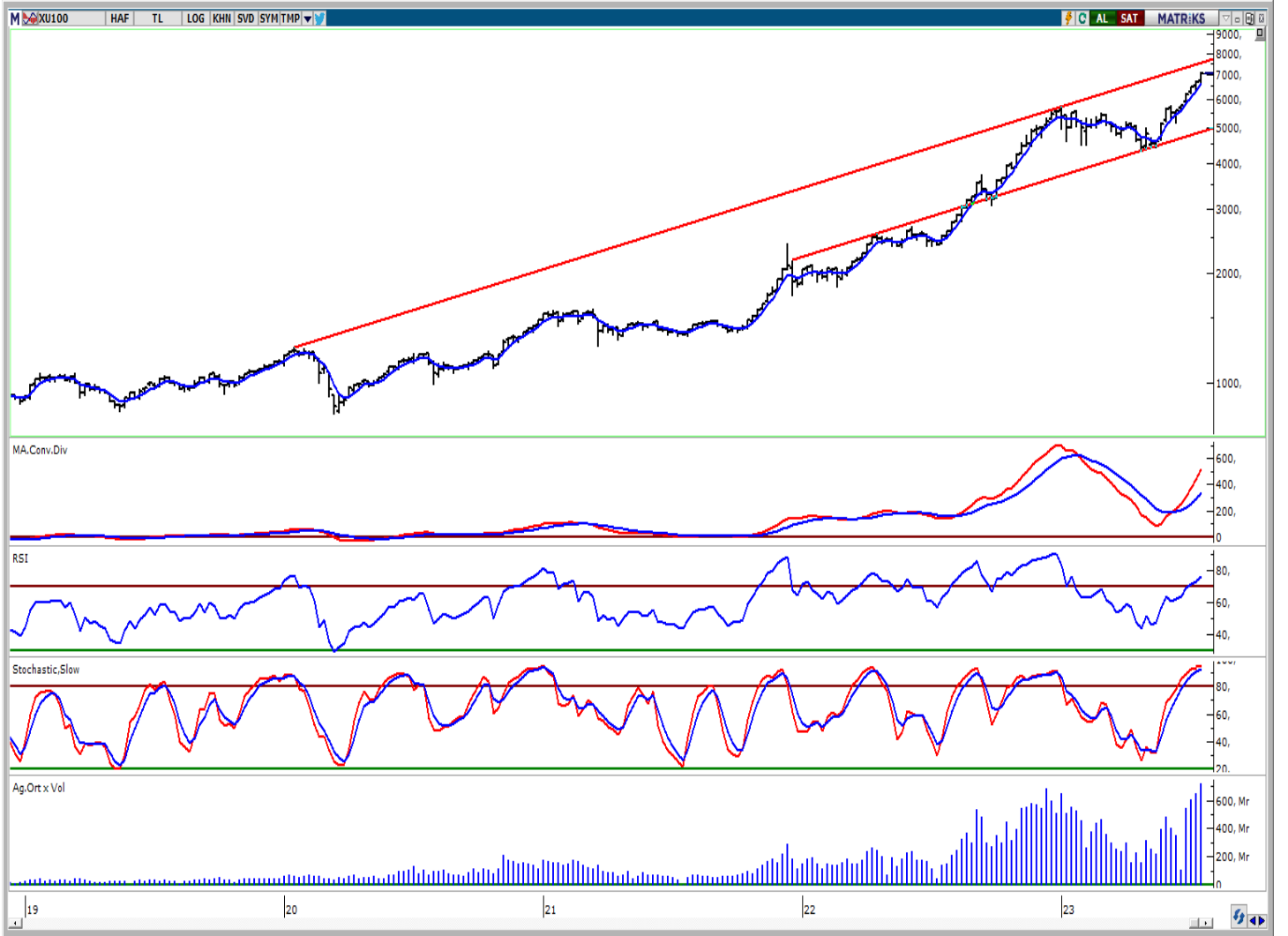

**UYARI:** Burada yer alan yatırım bilgi, yorum ve tavsiyeleri yatırım danışmanlığı kapsamında değildir. Yatırım danışmanlığı hizmeti; aracı kurumlar, portföy yönetim şirketleri, mevduat kabul etmeyen bankalar ile müşteri arasında imzalanacak yatırım danışmanlığı sözleşmesi çerçevesinde sunulmaktadır. Burada yer alan yorum ve tavsiyeler, yorum ve tavsiyede bulunanların kişisel görüşlerine dayanmaktadır. Bu görüşler mali durumunuz ile risk ve getiri tercihlerinize uygun olmayabilir. Bu nedenle, sadece burada yer alan bilgilere dayanılarak yatırım kararı verilmesi beklentilerinize uygun sonuçlar doğurmayabilir.

## HAFTALIK PARA GİRİŞİ OLAN HİSSELER - İlk 5 Kurum ( TL)

Sıra	Hisse	Kapanış	Alıcılar Hacim	Satıcılar Hacim	Para Girişi
1	TUPRS	98,9	976.807.000	-698.636.500	278.170.500
2	EKGYO	8,5	872.307.200	-650.519.000	221.788.200
3	FROTO	957,00	496.450.200	-302.338.100	194.112.100
4	AKBNK	28,56	1.344.528.000	-1.191.836.000	152.692.000
5	KRDMD	23,74	514.565.000	-369.833.100	144.731.900
6	TUKAS	10,08	269.343.900	-130.719.800	138.624.100
7	SAHOL	57,75	544.863.000	-406.515.300	138.347.700
8	BIMAS	217,2	609.045.400	-476.330.300	132.715.100
9	TCELL	52,2	567.591.300	-438.957.700	128.633.600
10	KCHOL	134,2	649.306.800	-529.039.700	120.267.100
11	GSDHO	5,45	291.189.500	-178.577.300	112.612.200
12	ENKAI	32,94	323.322.600	-242.641.100	80.681.500
13	ASELS	74,65	369.132.200	-295.412.000	73.720.200
14	CVKMD	280,7	171.925.400	-103.878.000	68.047.400
15	GARAN	42,76	455.089.200	-393.333.200	61.756.000
16	VESBE	16,75	108.075.600	-52.790.120	55.285.480
17	PGSUS	855,2	257.908.300	-217.487.100	40.421.200
18	CWENE	260,1	250.040.600	-211.290.500	38.750.100
19	ENJSA	46,18	201.334.600	-163.983.600	37.351.000
20	ISFIN	11,17	97.592.180	-60.777.810	36.814.370
21	CIMSA	184,00	151.599.600	-118.559.400	33.040.200
22	SRVGY	274,9	92.341.940	-60.688.360	31.653.580
23	ZOREN	4,06	215.993.000	-184.889.700	31.103.300
24	VESTL	61,65	166.540.700	-137.332.400	29.208.300
25	KTLEV	35,8	101.992.100	-75.059.660	26.932.440
26	KARSN	11,81	82.550.580	-57.883.810	24.666.770
27	SASA	60,7	398.201.300	-374.094.900	24.106.400
28	BASGZ	16,73	65.697.830	-41.840.340	23.857.490
29	BIOEN	18,91	70.166.190	-48.688.990	21.477.200
30	ALBRK	3,43	87.000.030	-66.442.720	20.557.310
31	ESCAR	153,7	54.565.670	-34.856.570	19.709.100
32	COLLA	313,6	81.624.450	-63.182.560	18.441.890
33	SDTTR	238,8	135.340.000	-117.100.400	18.239.600
34	GLYHO	12,79	76.449.810	-58.679.470	17.770.340
35	BRLSM	15,42	72.116.260	-54.416.280	17.699.980
36	KRVGD	23,94	68.506.670	-52.588.420	15.918.250
37	ULKER	38,7	99.463.710	-84.330.800	15.132.910
38	EGPRO	136,00	49.037.060	-34.353.500	14.683.560
39	BRYAT	1.941,00	62.872.320	-48.264.620	14.607.700
40	DGGYO	50,4	65.586.780	-51.725.140	13.861.640

Kaynak: MATRIKS

**UYARI:** Burada yer alan yatırım bilgi, yorum ve tavsiyeleri yatırım danışmanlığı kapsamında değildir. Yatırım danışmanlığı hizmeti; aracı kurumlar, portföy yönetim şirketleri, mevduat kabul etmeyen bankalar ile müşteri arasında imzalanacak yatırım danışmanlığı sözleşmesi çerçevesinde sunulmaktadır. Burada yer alan yorum ve tavsiyeler, yorum ve tavsiyede bulunanların kişisel görüşlerine dayanmaktadır. Bu görüşler mali durumunuz ile risk ve getiri tercihlerinize uygun olmayabilir. Bu nedenle, sadece burada yer alan bilgilere dayanılarak yatırım kararı verilmesi beklentilerinize uygun sonuçlar doğurmayabilir.

## HAFTALIK PARA ÇIKIŞI OLAN HİSSELER - İlk 5 Kurum ( TL)

Sıra	Hisse	Kapanış	Alıcılar Hacim	Satıcılar Hacim	Para Çıkışı
1	CANTE	19,7	1.639.287.000	-2.334.435.000	-695.148.000
2	YKBNK	13,95	2.263.937.000	-2.616.851.000	-352.914.000
3	PENTA	24,6	450.894.500	-744.762.900	-293.868.400
4	THYAO	235,00	1.087.177.000	-1.334.240.000	-247.063.000
5	KONTR	190,9	442.995.100	-598.990.000	-155.994.900
6	TOASO	274,6	373.196.800	-519.837.800	-146.641.000
7	BIENY	61,25	177.696.700	-307.130.900	-129.434.200
8	ISCTR	15,05	582.307.300	-704.890.500	-122.583.200
9	EREGL	38,46	591.805.400	-713.436.300	-121.630.900
10	GUBRF	314,5	403.217.600	-500.066.900	-96.849.300
11	EUPWR	175,4	167.683.300	-258.406.300	-90.723.000
12	ASTOR	101,3	788.269.400	-875.739.800	-87.470.400
13	KOZAL	27,92	281.095.200	-368.459.700	-87.364.500
14	BURCE	151,4	208.868.100	-287.773.400	-78.905.300
15	KORDS	86,65	76.270.210	-147.333.000	-71.062.790
16	TTKOM	21,2	183.385.900	-253.953.300	-70.567.400
17	ALARK	94,65	101.286.200	-171.681.900	-70.395.700
18	AHGAZ	12,43	136.647.900	-187.740.800	-51.092.900
19	ALFAS	765,00	141.571.200	-191.470.700	-49.899.500
20	MIATK	187,6	126.822.700	-167.820.800	-40.998.100
21	AKCNS	103,1	103.688.100	-138.986.100	-35.298.000
22	PCILT	47,00	90.000.740	-123.374.000	-33.373.260
23	INDES	21,16	94.036.460	-127.135.000	-33.098.540
24	TAVHL	112,6	189.692.300	-222.103.200	-32.410.900
25	YEOTK	137,00	151.996.300	-183.554.900	-31.558.600
26	AYGAZ	115,9	109.342.200	-140.147.800	-30.805.600
27	QUAGR	7,68	50.022.370	-80.758.050	-30.735.680
28	KMPUR	117,4	72.449.500	-101.458.300	-29.008.800
29	ISSEN	16,06	37.889.080	-65.420.160	-27.531.080
30	GENIL	62,5	49.652.280	-75.748.600	-26.096.320
31	BRSAN	308,00	86.608.950	-112.306.800	-25.697.850
32	ODAS	11,7	334.796.100	-358.178.400	-23.382.300
33	KZBGY	20,78	26.952.570	-49.470.760	-22.518.190
34	GSRAY	13,00	95.338.970	-117.798.700	-22.459.730
35	LIDER	141,00	54.039.460	-76.013.930	-21.974.470
36	ISDMR	36,8	34.510.380	-56.481.300	-21.970.920
37	ECZYT	207,6	74.555.990	-96.167.340	-21.611.350
38	KOZAA	61,35	280.765.400	-301.969.200	-21.203.800
39	ISMEN	21,04	114.961.700	-135.377.900	-20.416.200
40	GESAN	86,2	240.515.500	-260.319.100	-19.803.600

Kaynak: MATRIKS

**UYARI:** Burada yer alan yatırım bilgi, yorum ve tavsiyeleri yatırım danışmanlığı kapsamında değildir. Yatırım danışmanlığı hizmeti; aracı kurumlar, portföy yönetim şirketleri, mevduat kabul etmeyen bankalar ile müşteri arasında imzalanacak yatırım danışmanlığı sözleşmesi çerçevesinde sunulmaktadır. Burada yer alan yorum ve tavsiyeleri, yorum ve tavsiyede bulunanların kişisel görüşlerine dayanmaktadır. Bu görüşler mali durumunuz ile risk ve getiri tercihlerinize uygun olmayabilir. Bu nedenle, sadece burada yer alan bilgilere dayanılarak yatırım kararı verilmesi beklentilerinize uygun sonuçlar doğurmayabilir.

**31 Temmuz Pazartesi**

Ülke	TSİ	Veri	Dönem	Beklenti	Önceki
Japonya	02:50	Sanayi Üretimi (Öncü-Aylık)	Haz	2,40%	-2,20%
Japonya	02:50	Sanayi Üretimi (Öncü-Yıllık)	Haz	5,90%	4,20%
Çin	04:30	NBS Bileşik PMI	Tem		52,3
Çin	04:30	NBS Hizmet PMI	Tem		53,2
Çin	04:30	NBS İmalat PMI	Tem	49,2	49
Japonya	08:00	Tüketici Güven Endeksi	Tem		36,2
Almanya	09:00	GSYH (Öncü-Dönemsel)	2. Çeyrek		-0,30%
Almanya	09:00	GSYH (Öncü-Yıllık)	2. Çeyrek		-0,50%
Almanya	09:00	Perakende Satışlar (Aylık)	Haz	0,20%	0,40%
Almanya	09:00	Perakende Satışlar (Yıllık)	Haz	-2,70%	-3,60%
Türkiye	10:00	Hizmet ÜFE (Aylık)	Haz		2,99%
Türkiye	10:00	Hizmet ÜFE (Yıllık)	Haz		65,47%
Türkiye	11:00	Yabancı Ziyaretçi Sayısı	Haz		4,5M
Euro Bölgesi	12:00	GSYH (Öncü-Dönemsel)	2. Çeyrek	0,00%	-0,10%
Euro Bölgesi	12:00	GSYH (Öncü-Yıllık)	2. Çeyrek	0,50%	1,00%
Euro Bölgesi	12:00	TÜFE (Öncü-Aylık)	Tem	0,30%	0,30%
Euro Bölgesi	12:00	TÜFE (Öncü-Yıllık)	Tem	5,30%	5,50%
ABD	16:45	Chicago PMI	Tem	43	41,5
Türkiye		AYGAZ 2Ç23	2. Çeyrek	572Mn	1,09Mlr
Türkiye		TSKB 2Ç23	2. Çeyrek	1,64Mlr	915,3Mn
Türkiye		TUPRS 2Ç23	2. Çeyrek	6,37Mlr	10,61Mlr

**01 Ağustos Salı**

Ülke	TSİ	Veri	Dönem	Beklenti	Önceki
Japonya	02:30	İşsizlik Oranı	Haz	2,50%	2,60%
Japonya	03:30	Au Jibun Bank İmalat PMI (Final)	Tem	49,4	49,4
Çin	04:45	Caixin İmalat PMI	Tem	50,3	50,5
Türkiye	10:00	İSO İmalat PMI	Tem		51,5
Almanya	10:55	HCOB İmalat PMI (Final)	Tem	38,8	38,8
Almanya	10:55	MD İşsizlik Oranı	Tem	5,70%	5,70%
Euro Bölgesi	11:00	HCOB İmalat PMI (Final)	Tem	42,7	42,7
İngiltere	11:30	S&P/CIPS İmalat PMI (Final)	Tem	45	45
Euro Bölgesi	12:00	İşsizlik Oranı	Haz	6,50%	6,50%
Türkiye	12:00	İstanbul Perakende Fiyatlar (Aylık)	Tem		3,46%
Türkiye	12:00	İstanbul Perakende Fiyatlar (Yıllık)	Tem		55,19%
ABD	16:45	S&P İmalat PMI (Final)	Tem	49	49
ABD	17:00	ISM İmalat PMI	Tem	46,8	46
ABD	17:00	JOLTS Açılan İş	Haz	9,6M	9,8M
Türkiye		KCHOL 2Ç23	2. Çeyrek	18,38Mlr	15,45Mlr

**02 Ağustos Çarşamba**

Ülke	TSİ	Veri	Dönem	Beklenti	Önceki
Türkiye	12:30	Dış Ticaret Dengesi (Öncü-USD)	Tem		
Türkiye	14:30	Finans Dışı Firma Net Döviz Pozisyonu (USD)	May		-85,56Mlr
ABD	15:15	ADP Özel Sektör İstihdamı	Tem		497K
Türkiye		MGROS 2Ç23	2. Çeyrek	984,2Mn	440,8Mn

**UYARI:** Burada yer alan yatırım bilgi, yorum ve tavsiyeleri yatırım danışmanlığı kapsamında değildir. Yatırım danışmanlığı hizmeti; aracı kurumlar, portföy yönetim şirketleri, mevduat kabul etmeyen bankalar ile müşteri arasında imzalanacak yatırım danışmanlığı sözleşmesi çerçevesinde sunulmaktadır. Burada yer alan yorum ve tavsiyeler, yorum ve tavsiyede bulunanların kişisel görüşlerine dayanmaktadır. Bu görüşler mali durumunuz ile risk ve getiri tercihlerinize uygun olmayabilir. Bu nedenle, sadece burada yer alan bilgilere dayanılarak yatırım kararı verilmesi beklentilerinize uygun sonuçlar doğurmayabilir.

**03 Ağustos Perşembe**

Ülke	TSİ	Veri	Dönem	Beklenti	Önceki
Japonya	03:30	Au Jibun Bank Bileşik PMI (Final)	Tem	52,1	52,1
Japonya	03:30	Au Jibun Bank Hizmet PMI (Final)	Tem	53,9	53,9
Çin	04:45	Caixin Bileşik PMI	Tem		52,3
Çin	04:45	Caixin Hizmet PMI	Tem		53,9
Almanya	09:00	Dış Ticaret Dengesi (EUR)	Haz		14,4B
Türkiye	10:00	TÜFE (Aylık)	Tem	9,20%	3,92%
Türkiye	10:00	TÜFE (Yıllık)	Tem	47,44%	38,21%
Türkiye	10:00	ÜFE (Aylık)	Tem		6,50%
Türkiye	10:00	ÜFE (Yıllık)	Tem		40,42%
Almanya	10:55	HCOB Bileşik PMI (Final)	Tem	48,3	48,3
Almanya	10:55	HCOB Hizmet PMI (Final)	Tem	52	52
Euro Bölgesi	11:00	HCOB Bileşik PMI (Final)	Tem	48,9	48,9
Euro Bölgesi	11:00	HCOB Hizmet PMI (Final)	Tem	51,1	51,1
İngiltere	11:30	S&P/CIPS Bileşik PMI (Final)	Tem	50,7	50,7
İngiltere	11:30	S&P/CIPS Hizmet PMI (Final)	Tem	51,5	51,5
Euro Bölgesi	12:00	ÜFE (Aylık)	Haz	-3,90%	-1,90%
Euro Bölgesi	12:00	ÜFE (Yıllık)	Haz	-6,90%	-1,50%
İngiltere	14:00	BoE Gösterge Faiz Oranı	Ağu	5,25%	5,00%
ABD	15:30	İşsizlik Başvuruları	Haftalık	227K	221K
ABD	16:45	S&P Bileşik PMI (Final)	Tem	52	52
ABD	16:45	S&P Hizmet PMI (Final)	Tem	52,4	52,4
ABD	17:00	Fabrika Siparişleri (Aylık)	Haz		0,30%
ABD	17:00	ISM Hizmet PMI	Tem	52,1	53,9

**04 Ağustos Cuma**

Ülke	TSİ	Veri	Dönem	Beklenti	Önceki
Çin	12:00	Cari İşlemler Dengesi (Öncü-USD)	2. Çeyrek		81,5B
Euro Bölgesi	12:00	Perakende Satışlar (Aylık)	Haz	0,00%	0,00%
Euro Bölgesi	12:00	Perakende Satışlar (Yıllık)	Haz	-2,20%	-2,90%
Türkiye	14:30	TÜFE Bazlı Reel Efektif Döviz Kuru	Tem		51,52
ABD	15:30	İşsizlik Oranı	Tem	3,60%	3,60%
ABD	15:30	Saatlik Kazançlar (Aylık)	Tem	0,30%	0,36%
ABD	15:30	Saatlik Kazançlar (Yıllık)	Tem		4,35%
ABD	15:30	Tarım Dışı İstihdam	Tem	184K	209K
Türkiye	23:30	Scope Ratings Kredi Notu Görünümü	Ağu		B/Negatif
Türkiye		SISE 2Ç23	2. Çeyrek	4,76Mlr	5,38Mlr

**UYARI:** Burada yer alan yatırım bilgi, yorum ve tavsiyeleri yatırım danışmanlığı kapsamında değildir. Yatırım danışmanlığı hizmeti; aracı kurumlar, portföy yönetim şirketleri, mevduat kabul etmeyen bankalar ile müşteri arasında imzalanacak yatırım danışmanlığı sözleşmesi çerçevesinde sunulmaktadır. Burada yer alan yorum ve tavsiyeler, yorum ve tavsiyede bulunanların kişisel görüşlerine dayanmaktadır. Bu görüşler mali durumunuz ile risk ve getiri tercihlerinize uygun olmayabilir. Bu nedenle, sadece burada yer alan bilgilere dayanılarak yatırım kararı verilmesi beklentilerinize uygun sonuçlar doğurmayabilir.

## PİRAMİT MENKUL KIYMETLER A.Ş.

Gümüşsuyu Mah. İnönü Cad. Işık Apt. No:53 Kat:5 Daire 9-10 Taksim/İstanbul  
Tel: 0212 293 95 00 Faks: 0212 293 95 60

### Balıkesir İrtibat Bürosu

Altıeylül Mah. Keçeci sok. Özcanerİşmerkezi No:17 K:1 Altıeylül/ Balıkesir  
Tel: 0266 280 15 00 Faks: 0266 245 23 34

### Ferdi Uğur Taçkınlar

Araştırma Müdürü

02123953227

[ugur.tackinlar@piramitmenkul.com.tr](mailto:ugur.tackinlar@piramitmenkul.com.tr)

### Arif Tekin Seğmen

Araştırma Uzmanı

02123953213

[arif.segmen@piramitmenkul.com.tr](mailto:arif.segmen@piramitmenkul.com.tr)

### Ahmet Ökmen

Araştırma Uzmanı

02123953251

[ahmet.okmen@piramitmenkul.com.tr](mailto:ahmet.okmen@piramitmenkul.com.tr)



**UYARI:** Burada yer alan yatırım bilgi, yorum ve tavsiyeleri yatırım danışmanlığı kapsamında değildir. Yatırım danışmanlığı hizmeti; aracı kurumlar, portföy yönetim şirketleri, mevduat kabul etmeyen bankalar ile müşteri arasında imzalanacak yatırım danışmanlığı sözleşmesi çerçevesinde sunulmaktadır. Burada yer alan yorum ve tavsiyeler, yorum ve tavsiyede bulunanların kişisel görüşlerine dayanmaktadır. Bu görüşler mali durumunuz ile risk ve getiri tercihlerinize uygun olmayabilir. Bu nedenle, sadece burada yer alan bilgilere dayanılarak yatırım kararı verilmesi beklentilerinize uygun sonuçlar doğurmayabilir.