

BIST-100

	Kapanış	Destek-1	Destek-2	Destek-3	Direnç-1	Direnç-2	Direnç-3
BIST100	6.687	6.614	6.300	6.000	7.000		

BIST100 Endeksi Cuma günkü işlemleri %0,08 oranında hafif artı ile 6.687 puandan kapattı. Endeks güne yatay bir görünüm ile başladıktan sonra gün içinde 6.617-6.724 bandında hareket etti. Teknik açıdan geri çekilmelerde ilk etapta 5 günlük AO (6.614) desteği izlenebilir. Bu seviyenin korunması ile pozitif görünümün devam edebileceğini ve psikolojik direnç konumunda önemseydiğimiz 7.000 seviyelerinin hedeflenebileceğini düşünmekteyiz. USD bazında 2,47 cent seviyesinden başlayan endeks günü 2,47 centten kapattı. Gün içinde 2,45-2,49 cent bandında hareket edildi. Teknik bakımdan yukarı yönlü hareketlerde orta vadeli yönde takip ettiğimiz 200 günlük AO (2,51 cent) seviyeleri izlenebilir. Geri çekilmelerde 5 günlük AO (2,46 cent) ve 2,38 cent destekleri takip edilebilir.

BIST100 Grafik

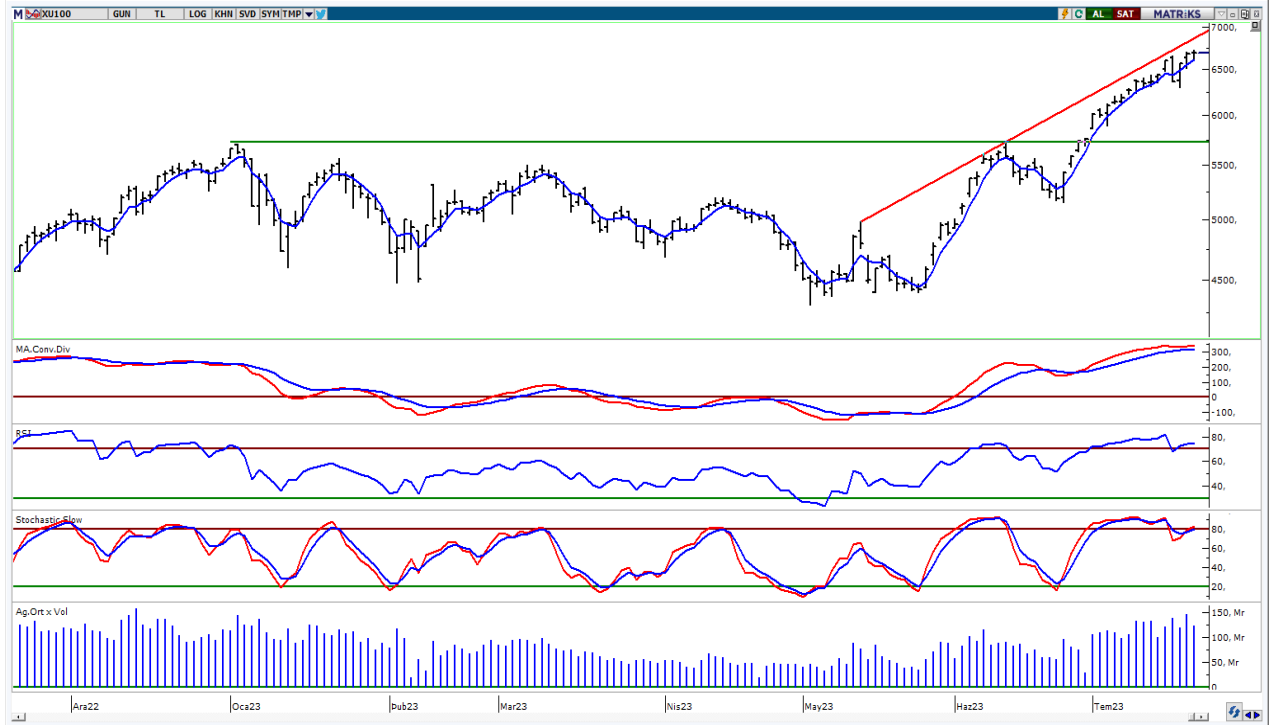

UYARI: Burada yer alan yatırım bilgi, yorum ve tavsiyeleri yatırım danışmanlığı kapsamında değildir. Yatırım danışmanlığı hizmeti; aracı kurumlar, portföy yönetim şirketleri, mevduat kabul etmeyen bankalar ile müşteri arasında imzalanacak yatırım danışmanlığı sözleşmesi çerçevesinde sunulmaktadır. Burada yer alan yorum ve tavsiyeler, yorum ve tavsiyede bulun anların kişisel görüşlerine dayanmaktadır. Bu görüşler mali durumunuz ile risk ve getiri tercihlerinize uygun olmayabilir. Bu nedenle, sadece burada yer alan bilgilere dayanarak yatırım kararı verilmesi beklentilerinize uygun sonuçlar doğurmayabilir.

VIOP30 Yakın Vade Kontratı

	Uzlaşma Fiyatı	Destek-1	Destek-2	Destek-3	Direnç-1	Direnç-2	Direnç-3
VIOP30	7.497	7.400	7.180	6.700	7.900		

VIOP30 Yakın Vade Kontratı, Cuma günkü işlemleri 7.497 uzlaşma fiyatından satıcılı bir görünüm ile kapattı. Kontrat gün içinde 7.412-7.575 bandında hareket etti. Teknik bakımdan geri çekilmelerde ilk etapta 7.400 desteğini önemsemekteyiz. Sonraki önemli seviye olarak 7.180 seviyeleri izlenebilir. Yukarı yönlü hareketlerde 7.900 (yeşil) direncini takip etmekteyiz.

VIOP30 Yakın Vade Kontratı Grafik



UYARI: Burada yer alan yatırım bilgi, yorum ve tavsiyeleri yatırım danışmanlığı kapsamında değildir. Yatırım danışmanlığı hizmeti; aracı kurumlar, portföy yönetim şirketleri, mevduat kabul etmeyen bankalar ile müşteri arasında imzalanacak yatırım danışmanlığı sözleşmesi çerçevesinde sunulmaktadır. Burada yer alan yorum ve tavsiyeler, yorum ve tavsiyede bulun anların kişisel görüşlerine dayanmaktadır. Bu görüşler mali durumunuz ile risk ve getiri tercihlerinize uygun olmayabilir. Bu nedenle, sadece burada yer alan bilgilere dayanılarak yatırım kararı verilmesi beklentilerinize uygun sonuçlar doğurmayabilir.

24.07.2023

USDTRY

	Son	Destek-1	Destek-2	Destek-3	Direnç-1	Direnç-2	Direnç-3
USDTRY	26,96	26,83	25,30	23,80			

USDTRY kurunda Cuma günkü işlemlerde 26,7591-27,0303 bandında dalgalı hareket edildi. Dolar/TL'de kısa vadede 5 günlük AO (mavi) 26,83 seviyesini takip etmekteyiz. Bu seviyenin kısa vadede belirleyici olabileceğini düşünmekteyiz.

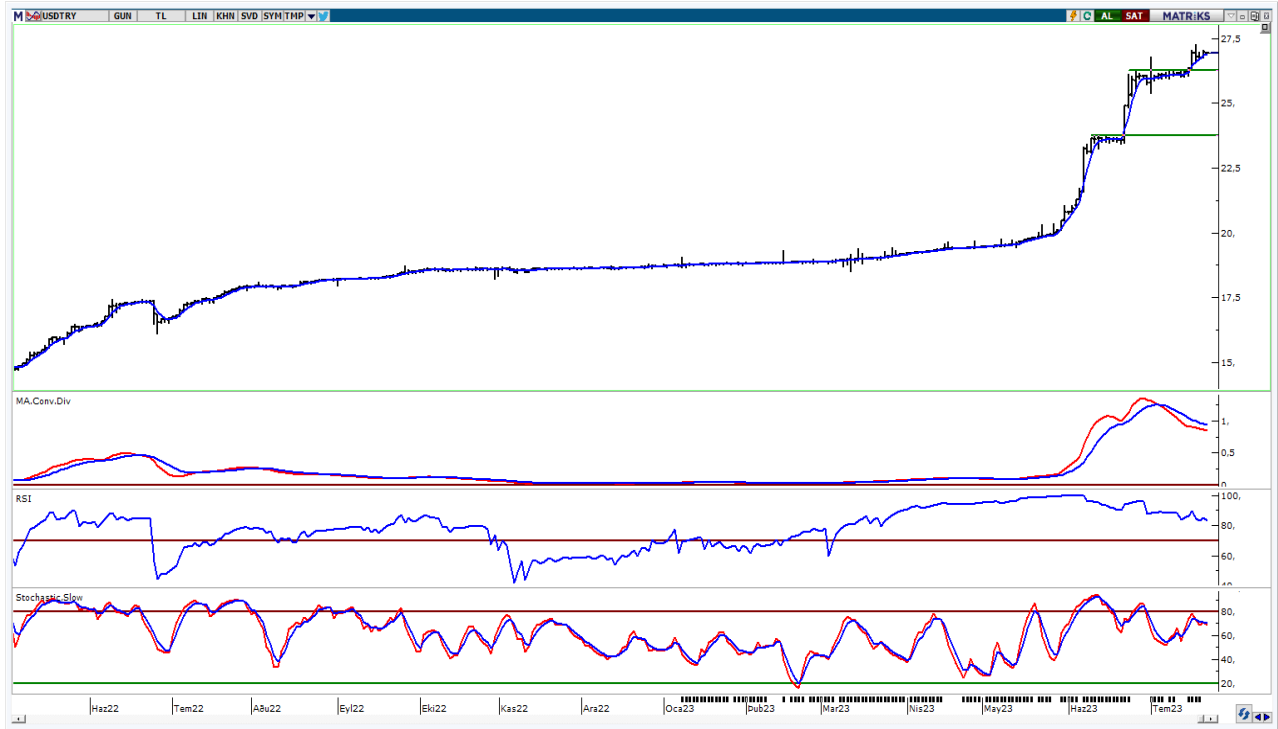

UYARI: Burada yer alan yatırım bilgi, yorum ve tavsiyeleri yatırım danışmanlığı kapsamında değildir. Yatırım danışmanlığı hizmeti; aracı kurumlar, portföy yönetim şirketleri, mevduat kabul etmeyen bankalar ile müşteri arasında imzalanacak yatırım danışmanlığı sözleşmesi çerçevesinde sunulmaktadır. Burada yer alan yorum ve tavsiyeler, yorum ve tavsiyede bulun anların kişisel görüşlerine dayanmaktadır. Bu görüşler mali durumunuz ile risk ve getiri tercihlerinize uygun olmayabilir. Bu nedenle, sadece burada yer alan bilgilere dayanarak yatırım kararı verilmesi beklentilerinize uygun sonuçlar doğurmayabilir.

24.07.2023

GÜNLÜK PARA GİRİŐİ OLAN HİSSELER - İlk 5 Kurum (TL) 21.07.2023

Sıra	Hisse	Kapanıő	Alıcılar Hacim	Satıcılar Hacim	Para Giriő
1	ODAS	10,35	255.625.100	-172.421.500	83.203.600
2	CIMSA	175,00	161.595.800	-99.479.100	62.116.700
3	ULKER	39,48	129.259.700	-69.561.540	59.698.160
4	FROTO	916,00	178.583.000	-131.032.600	47.550.400
5	CWENE	253,00	103.534.100	-57.055.220	46.478.880
6	KORDS	90,75	135.682.000	-94.718.370	40.963.630
7	SMRTG	115,6	152.913.300	-114.772.800	38.140.500
8	MGROS	278,00	133.364.700	-101.485.400	31.879.300
9	AKBNK	23,96	169.023.000	-138.392.400	30.630.600
10	ASTOR	97,00	336.038.200	-305.577.300	30.460.900
11	ISCTR	14,07	142.303.600	-115.073.700	27.229.900
12	YEOTK	145,2	86.740.090	-59.677.030	27.063.060
13	GENIL	61,8	56.360.050	-30.406.350	25.953.700
14	SAHOL	52,4	220.406.400	-194.790.100	25.616.300
15	ENJSA	44,56	68.290.020	-44.000.320	24.289.700
16	ENKAI	33,14	142.487.900	-120.426.400	22.061.500
17	BIMAS	203,00	80.427.200	-59.819.060	20.608.140
18	TUKAS	8,4	64.468.970	-45.653.370	18.815.600
19	KOZAA	58,75	141.086.200	-122.397.100	18.689.100
20	PASEU	47,84	106.884.800	-88.398.460	18.486.340
21	IHLAS	1,03	45.589.940	-29.838.380	15.751.560
22	FENER	75,45	60.583.510	-44.950.580	15.632.930
23	MAVI	85,7	96.067.160	-81.075.820	14.991.340
24	EREGL	37,2	196.066.000	-181.257.100	14.808.900
25	ZOREN	3,99	115.763.100	-101.031.600	14.731.500
26	KZBGY	20,6	46.239.280	-32.373.700	13.865.580
27	ALMAD	9,09	45.505.580	-32.035.190	13.470.390
28	KOPOL	61,5	53.639.820	-41.465.720	12.174.100
29	PGSUS	747,5	101.761.000	-89.998.450	11.762.550
30	SKBNK	3,00	50.738.880	-39.114.360	11.624.520
31	HALKB	13,25	47.058.320	-35.731.010	11.327.310
32	SNGYO	3,00	23.382.500	-12.873.080	10.509.420
33	EMKEL	17,86	54.376.660	-43.883.390	10.493.270
34	KGYO	57,00	42.781.250	-32.733.520	10.047.730
35	TAVHL	108,4	60.545.670	-50.587.280	9.958.390
36	VESBE	14,34	23.666.580	-14.324.940	9.341.640
37	TKFEN	46,6	83.371.380	-74.137.420	9.233.960
38	ARCLK	152,8	57.727.740	-48.727.790	8.999.950
39	EKGYO	8,28	140.409.500	-131.612.300	8.797.200
40	AKFGY	5,18	56.725.440	-47.946.480	8.778.960

Kaynak: MATRIKS

UYARI: Burada yer alan yatırım bilgi, yorum ve tavsiyeleri yatırım danışmanlığı kapsamında değildir. Yatırım danışmanlığı hizmeti; aracı kurumlar, portföy yönetim şirketleri, mevduat kabul etmeyen bankalar ile müşteri arasında imzalanacak yatırım danışmanlığı sözleşmesi çerçevesinde sunulmaktadır. Burada yer alan yorum ve tavsiyeler, yorum ve tavsiyede bulun anların kişisel görüşlerine dayanmaktadır. Bu görüşler mali durumunuz ile risk ve getiri tercihlerinize uygun olmayabilir. Bu nedenle, sadece burada yer alan bilgilere dayanılarak yatırım kararı verilmesi beklentilerinize uygun sonuçlar doğurmayabilir.

24.07.2023

GÜNLÜK PARA ÇIKIŐI OLAN HİSSELER - İlk 5 Kurum (TL) 21.07.2023

Sıra	Hisse	Kapanıő	Alıcılar Hacim	Satıcılar Hacim	Para Çıkıőı
1	CANTE	20,7	473.182.500	-770.511.200	-297.328.700
2	SISE	48,64	201.094.000	-282.021.600	-80.927.600
3	BIENY	51,95	91.925.540	-170.468.400	-78.542.860
4	KCHOL	119,2	173.208.500	-234.336.200	-61.127.700
5	AKFYE	15,17	307.794.400	-358.882.000	-51.087.600
6	TUPRS	91,4	155.637.000	-193.170.600	-37.533.600
7	THYAO	223,6	433.007.300	-470.129.000	-37.121.700
8	ASELS	72,2	175.194.000	-211.838.900	-36.644.900
9	TCELL	47,00	155.726.500	-190.572.200	-34.845.700
10	DOAS	239,4	86.271.500	-115.123.000	-28.851.500
11	SDTTR	180,4	87.540.530	-112.380.900	-24.840.370
12	HEKTS	30,3	68.518.530	-90.905.220	-22.386.690
13	DOHOL	11,95	90.947.010	-113.079.600	-22.132.590
14	ALARK	96,25	85.035.590	-103.734.100	-18.698.510
15	VESTL	57,05	33.006.370	-50.455.700	-17.449.330
16	SASA	60,9	64.257.820	-81.328.220	-17.070.400
17	EUPWR	174,9	461.172.000	-478.190.900	-17.018.900
18	BRSAN	268,6	23.565.930	-39.379.000	-15.813.070
19	TOASO	268,00	98.686.000	-114.416.800	-15.730.800
20	AKCNS	106,00	38.422.830	-52.620.810	-14.197.980
21	RALYH	79,00	27.322.190	-39.159.360	-11.837.170
22	KOZAL	27,1	95.239.020	-107.034.300	-11.795.280
23	ALFAS	697,5	94.713.910	-104.981.700	-10.267.790
24	INDES	22,86	35.525.900	-45.318.630	-9.792.730
25	KTLEV	28,2	43.806.060	-53.221.300	-9.415.240
26	TTKOM	21,62	50.674.010	-60.026.720	-9.352.710
27	KARSN	11,11	36.653.040	-45.904.130	-9.251.090
28	LIDER	122,3	78.984.160	-87.362.180	-8.378.020
29	GSRAY	11,65	44.075.140	-52.173.700	-8.098.560
30	PEKGY	12,8	18.681.420	-26.660.160	-7.978.740
31	KLRHO	15,73	13.450.470	-21.257.430	-7.806.960
32	CVKMD	221,9	27.845.070	-34.920.670	-7.075.600
33	GSDHO	3,76	16.403.610	-23.381.070	-6.977.460
34	PARSN	105,6	32.752.250	-39.498.000	-6.745.750
35	GARAN	36,74	97.405.600	-103.921.400	-6.515.800
36	AKSA	85,00	38.633.500	-44.679.020	-6.045.520
37	ECZYT	182,3	76.062.760	-81.991.570	-5.928.810
38	EUREN	14,1	50.660.580	-56.545.090	-5.884.510
39	AKGRT	4,07	21.572.860	-27.349.580	-5.776.720
40	KONKA	49,38	14.001.240	-19.743.150	-5.741.910

Kaynak: MATRIKS

UYARI: Burada yer alan yatırım bilgi, yorum ve tavsiyeleri yatırım danışmanlığı kapsamında değildir. Yatırım danışmanlığı hizmeti; aracı kurumlar, portföy yönetim şirketleri, mevduat kabul etmeyen bankalar ile müşteri arasında imzalanacak yatırım danışmanlığı sözleşmesi çerçevesinde sunulmaktadır. Burada yer alan yorum ve tavsiyeler, yorum ve tavsiyede bulun anların kişisel görüşlerine dayanmaktadır. Bu görüşler mali durumunuz ile risk ve getiri tercihlerinize uygun olmayabilir. Bu nedenle, sadece burada yer alan bilgilere dayanılarak yatırım kararı verilmesi beklentilerinize uygun sonuçlar doğurmayabilir.

PİRAMİT MENKUL KIYMETLER A.Ő.

Gümüşsuyu Mah. İnönü Cad. Işık Apt. No:53 Kat:5 Daire 9-10 Taksim/İstanbul
Tel: 0212 293 95 00 Faks: 0212 293 95 60

Balıkesir İrtibat Bürosu

Altıeylül Mah. Keçeci sok. Özcanerİşmerkezi No:17 K:1 Altıeylül/ Balıkesir
Tel: 0266 280 15 00 Faks: 0266 245 23 34

Ferdi Uğur Taçkinlar
Araştırma Müdürü
02123953227

ugur.tackinlar@piramitmenkul.com.tr

Arif Tekin Seğmen
Araştırma Uzmanı
02123953213

arif.segmen@piramitmenkul.com.tr

Ahmet Ökmen
Araştırma Uzmanı
02123953251

ahmet.okmen@piramitmenkul.com.tr



UYARI: Burada yer alan yatırım bilgi, yorum ve tavsiyeleri yatırım danışmanlığı kapsamında değildir. Yatırım danışmanlığı hizmeti; aracı kurumlar, portföy yönetim şirketleri, mevduat kabul etmeyen bankalar ile müşteri arasında imzalanacak yatırım danışmanlığı sözleşmesi çerçevesinde sunulmaktadır. Burada yer alan yorum ve tavsiyeler, yorum ve tavsiyede bulun anların kişisel görüşlerine dayanmaktadır. Bu görüşler mali durumunuz ile risk ve getiri tercihlerinize uygun olmayabilir. Bu nedenle, sadece burada yer alan bilgilere dayanılarak yatırım kararı verilmesi beklentilerinize uygun sonuçlar doğurmayabilir.