

BIST-100

	Kapanış	Destek-1	Destek-2	Destek-3	Direnç-1	Direnç-2	Direnç-3
BIST100	6.368	6.335	6.000	5.704	6.500		

BIST100 Endeksi dünkü işlemleri %0,41 oranında yükseliş ile 6.368 puandan kapattı. Endeks güne hafif alıcılı bir görünüm ile başladıktan sonra gün içinde 6.315-6.436 bandında dalgalı hareket etti. Endekste gün içinde gelen alımların etkisiyle tüm zamanların zirvesi (6.436) test edildi. Endeksin yukarı yönlü hareketinde Bankacılık Endeksi'nin %3,45 oranındaki sert yükselişi etkili oldu. Endeksin işlem hacmi 134,13mlr TL ile yüksek bir tutarda gerçekleşti. Teknik açıdan geri çekilmelerde 5 günlük AO (mavi) 6.335 desteği ve 6.000 seviyeleri takip edilebilir. Bu seviyelerin korunması ile psikolojik direnç konumunda önemsedığımız 6.500 seviyelerinin hedefe girebileceğini düşünmekteyiz. USD bazında 2,44 cent seviyesinden başlayan endeks günü 2,44 centten kapattı. Gün içinde 2,42-2,47 cent bandında dalgalı hareket edildi. Teknik bakımdan yukarı yönlü hareketlerde geçmişte yatay direnç konumunda test edilen 2,50 cent seviyelerini önemsemekteyiz. Geri çekilmelerde kısa vadeli yönde takip ettiğimiz 5 günlük AO (2,42 cent) desteği izlenebilir.

BIST100 Grafik

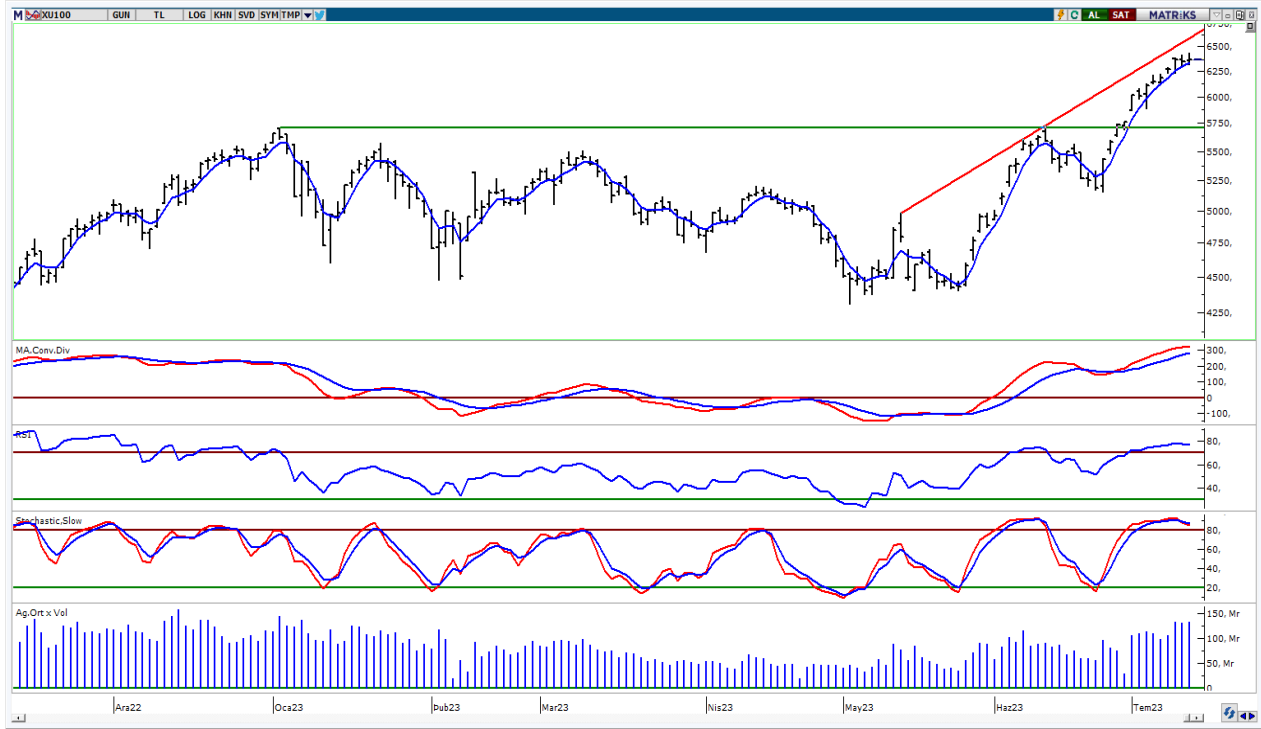

UYARI: Burada yer alan yatırım bilgi, yorum ve tavsiyeleri yatırım danışmanlığı kapsamında değildir. Yatırım danışmanlığı hizmeti; aracı kurumlar, portföy yönetim şirketleri, mevduat kabul etmeyen bankalar ile müşteri arasında imzalanacak yatırım danışmanlığı sözleşmesi çerçevesinde sunulmaktadır. Burada yer alan yorum ve tavsiyeler, yorum ve tavsiyede bulun anların kişisel görüşlerine dayanmaktadır. Bu görüşler mali durumunuz ile risk ve getiri tercihlerinize uygun olmayabilir. Bu nedenle, sadece burada yer alan bilgilere dayanılarak yatırım kararı verilmesi beklentilerinize uygun sonuçlar doğurmayabilir.

VIOP30 Yakın Vade Kontratı

	Uzlaşma Fiyatı	Destek-1	Destek-2	Destek-3	Direnç-1	Direnç-2	Direnç-3
VIOP30	7.289	7.278	7.050	6.700	7.300	7.630	

VIOP30 Yakın Vade Kontratı, günü 7.289 uzlaşma fiyatından yatay bir görünüm ile kapattı. Kontrat gün içinde 7.208-7.349 bandında dalgalı hareket etti. Kontratıta geri çekilmelerde kısa vadeli yönde takip ettiğimiz 5 günlük AO (mavi) 7.278 seviyeleri izlenebilir. Yukarı yönlü hareketlerde 7.300 direncini önemsemekteyiz. Bu seviyenin üzerine yerleşme olması ile gelen alımların devam edebileceğini tahmin etmekteyiz.

VIOP30 Yakın Vade Kontratı Grafik

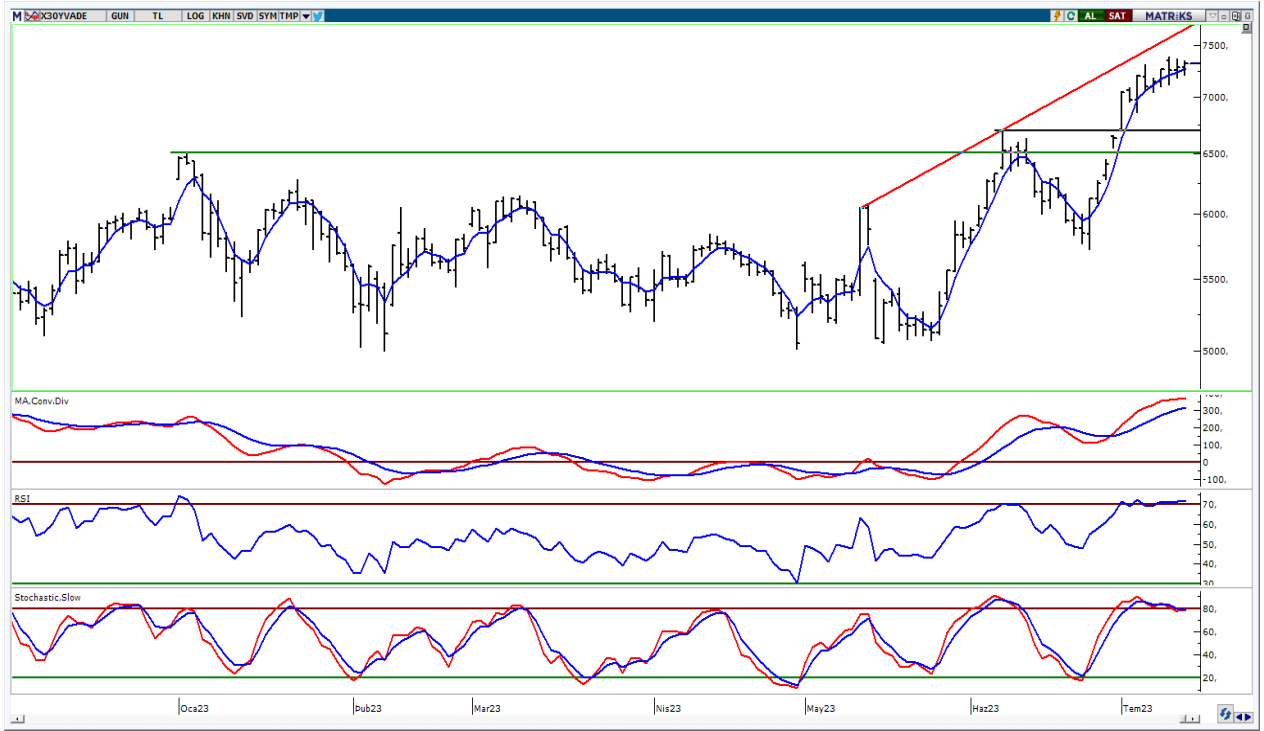

UYARI: Burada yer alan yatırım bilgi, yorum ve tavsiyeleri yatırım danışmanlığı kapsamında değildir. Yatırım danışmanlığı hizmeti; aracı kurumlar, portföy yönetim şirketleri, mevduat kabul etmeyen bankalar ile müşteri arasında imzalanacak yatırım danışmanlığı sözleşmesi çerçevesinde sunulmaktadır. Burada yer alan yorum ve tavsiyeler, yorum ve tavsiyede bulun anların kişisel görüşlerine dayanmaktadır. Bu görüşler mali durumunuz ile risk ve getiri tercihlerinize uygun olmayabilir. Bu nedenle, sadece burada yer alan bilgilere dayanarak yatırım kararı verilmesi beklentilerinize uygun sonuçlar doğurmayabilir.

USDTRY

	Son	Destek-1	Destek-2	Destek-3	Direnç-1	Direnç-2	Direnç-3
USDTRY	26,10	26,09	25,30	23,80			

USDTRY kurunda dünkü işlemlerde 26,0267-26,1230 bandında hareket edildi. Teknik açıdan kısa vadede 5 günlük AO (mavi) 26,09 seviyesini takip etmekteyiz. Bu seviyenin kısa vadede belirleyici olabileceğini düşünmekteyiz.

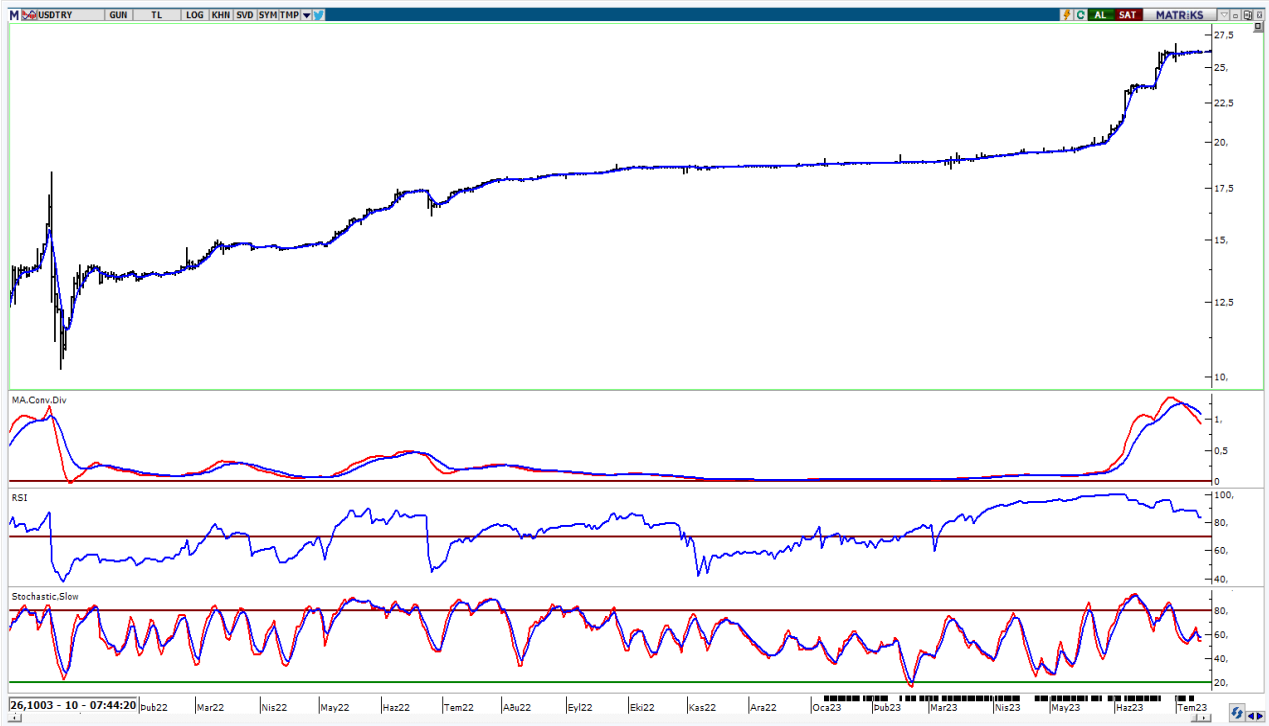

UYARI: Burada yer alan yatırım bilgi, yorum ve tavsiyeleri yatırım danışmanlığı kapsamında değildir. Yatırım danışmanlığı hizmeti; aracı kurumlar, portföy yönetim şirketleri, mevduat kabul etmeyen bankalar ile müşteri arasında imzalanacak yatırım danışmanlığı sözleşmesi çerçevesinde sunulmaktadır. Burada yer alan yorum ve tavsiyeler, yorum ve tavsiyede bulun anların kişisel görüşlerine dayanmaktadır. Bu görüşler mali durumunuz ile risk ve getiri tercihlerinize uygun olmayabilir. Bu nedenle, sadece burada yer alan bilgilere dayanılarak yatırım kararı verilmesi beklentilerinize uygun sonuçlar doğurmayabilir.

14.07.2023

GÜNLÜK PARA GİRİŐİ OLAN HİŐELER - İlk 5 Kurum (TL) 13.07.2023

Sıra	Hisse	Kapanıő	Alıcılar Hacim	Satıcılar Hacim	Para Giriő
1	GARAN	39,5	587.941.200	-336.249.200	251.692.000
2	AKBNK	24,44	671.699.600	-430.683.200	241.016.400
3	YKBNK	14,27	566.833.900	-404.984.800	161.849.100
4	KCHOL	112,3	231.914.800	-134.678.500	97.236.300
5	EUPWR	137,9	289.438.400	-203.212.800	86.225.600
6	TOASO	252,4	148.083.100	-83.559.580	64.523.520
7	ARCLK	146,5	165.341.100	-106.906.900	58.434.200
8	SAHOL	50,55	268.766.300	-218.029.200	50.737.100
9	THYAO	209,5	318.009.900	-268.731.600	49.278.300
10	EKGYO	8,32	204.678.000	-161.595.900	43.082.100
11	PGSUS	693,3	193.449.700	-151.251.200	42.198.500
12	ASELS	68,00	414.079.500	-375.316.500	38.763.000
13	ENJSA	39,64	123.475.300	-87.044.300	36.431.000
14	KAYSE	26,96	103.641.700	-69.351.780	34.289.920
15	EREGL	38,78	183.480.100	-149.598.400	33.881.700
16	ALFAS	579,4	75.614.670	-47.510.140	28.104.530
17	KLGYO	3,15	77.257.420	-50.221.080	27.036.340
18	PASEU	37,58	74.591.950	-48.967.980	25.623.970
19	OYAKC	56,55	75.833.430	-51.260.980	24.572.450
20	AKCNS	99,95	60.750.200	-37.517.840	23.232.360
21	AEFES	82,85	67.236.010	-44.237.230	22.998.780
22	MGROS	246,00	76.429.100	-54.132.840	22.296.260
23	TTRAK	484,2	80.943.470	-60.415.320	20.528.150
24	KRDMD	23,2	252.037.500	-232.161.300	19.876.200
25	SISE	47,9	242.576.900	-222.771.500	19.805.400
26	ISCTR	14,76	171.489.700	-153.391.700	18.098.000
27	CIMSA	151,4	67.756.290	-50.122.310	17.633.980
28	PSGYO	7,65	52.835.580	-35.975.930	16.859.650
29	DOAS	199,5	48.568.880	-31.750.760	16.818.120
30	DERHL	8,51	57.088.300	-41.094.210	15.994.090
31	KTLEV	22,4	36.505.310	-24.648.750	11.856.560
32	LIDER	110,00	41.274.280	-29.739.130	11.535.150
33	GSDHO	3,63	37.175.300	-26.522.820	10.652.480
34	TAVHL	105,3	54.330.300	-44.120.320	10.209.980
35	AHGZ	10,49	44.839.250	-34.649.210	10.190.040
36	ISGYO	12,4	33.955.860	-23.977.700	9.978.160
37	EUREN	13,35	30.732.890	-20.892.260	9.840.630
38	A1CAP	33,94	42.829.250	-33.782.270	9.046.980
39	CEMTS	10,35	23.600.120	-15.240.360	8.359.760
40	ESCAR	110,00	25.615.170	-17.319.690	8.295.480

Kaynak: MATRIKS

UYARI: Burada yer alan yatırım bilgi, yorum ve tavsiyeleri yatırım danışmanlığı kapsamında değildir. Yatırım danışmanlığı hizmeti; aracı kurumlar, portföy yönetim şirketleri, mevduat kabul etmeyen bankalar ile müşteri arasında imzalanacak yatırım danışmanlığı sözleşmesi çerçevesinde sunulmaktadır. Burada yer alan yorum ve tavsiyeler, yorum ve tavsiyede bulun anların kişisel görüşlerine dayanmaktadır. Bu görüşler mali durumunuz ile risk ve getiri tercihlerinize uygun olmayabilir. Bu nedenle, sadece burada yer alan bilgilere dayanılarak yatırım kararı verilmesi beklentilerinize uygun sonuçlar doğurmayabilir.

14.07.2023

GÜNLÜK PARA ÇIKIŐI OLAN HİSSELER - İlk 5 Kurum (TL) 13.07.2023

Sıra	Hisse	Kapanıő	Alıcılar Hacim	Satıcılar Hacim	Para Çıkıőı
1	CANTE	23,92	316.603.900	-543.803.300	-227.199.400
2	TUPRS	89,05	176.659.900	-233.400.000	-56.740.100
3	FROTO	803,7	111.784.200	-163.788.300	-52.004.100
4	PETKM	16,05	96.136.970	-133.901.200	-37.764.230
5	BIENY	50,65	57.858.010	-94.580.510	-36.722.500
6	ALARK	81,35	48.593.280	-77.001.390	-28.408.110
7	BIMAS	184,00	107.195.500	-133.753.000	-26.557.500
8	HALKB	14,18	54.296.140	-80.779.850	-26.483.710
9	KOZAL	27,24	159.781.200	-181.865.100	-22.083.900
10	TTKOM	21,64	152.173.400	-172.464.500	-20.291.100
11	IHLAS	0,98	34.473.920	-54.004.550	-19.530.630
12	SASA	60,00	111.078.800	-129.545.900	-18.467.100
13	TKFEN	39,5	31.614.800	-49.648.340	-18.033.540
14	KOZAA	57,4	63.339.580	-79.081.660	-15.742.080
15	SKBNK	2,92	61.663.910	-77.292.380	-15.628.470
16	TUKAS	5,9	24.921.770	-39.124.720	-14.202.950
17	KORDS	81,45	20.581.070	-34.549.660	-13.968.590
18	GUBRF	284,6	80.922.980	-94.085.140	-13.162.160
19	HEKTS	32,7	91.993.100	-103.631.800	-11.638.700
20	QUAGR	7,41	28.251.230	-38.897.950	-10.646.720
21	ADEL	270,8	54.237.210	-64.412.960	-10.175.750
22	TKNSA	22,3	18.771.720	-28.637.200	-9.865.480
23	DOHOL	11,53	51.204.460	-60.199.980	-8.995.520
24	TSKB	5,26	53.462.430	-62.401.800	-8.939.370
25	BNTAS	6,61	10.177.080	-19.015.600	-8.838.520
26	TATGD	28,00	9.109.686	-17.929.910	-8.820.224
27	IMASM	17,72	14.332.000	-22.998.650	-8.666.650
28	KLRHO	15,00	12.583.250	-20.956.620	-8.373.370
29	POLHO	10,46	14.330.020	-22.675.880	-8.345.860
30	YUNSA	158,4	13.976.680	-21.209.780	-7.233.100
31	FORMT	2,73	14.874.980	-21.834.420	-6.959.440
32	KRDMA	20,08	20.424.840	-26.571.690	-6.146.850
33	BIGCH	29,16	18.666.510	-24.531.080	-5.864.570
34	KOPOL	56,3	32.499.030	-38.350.000	-5.850.970
35	ADESE	1,66	17.810.570	-23.590.610	-5.780.040
36	AKGRT	3,67	23.199.270	-28.951.680	-5.752.410
37	KATMR	1,75	13.679.020	-19.360.460	-5.681.440
38	VAKFN	6,96	16.101.860	-21.665.040	-5.563.180
39	ORGE	27,2	7.907.761	-12.600.660	-4.692.899
40	GWIND	20,2	15.553.590	-20.131.300	-4.577.710

Kaynak: MATRIKS

UYARI: Burada yer alan yatırım bilgi, yorum ve tavsiyeleri yatırım danışmanlığı kapsamında değildir. Yatırım danışmanlığı hizmeti; aracı kurumlar, portföy yönetim şirketleri, mevduat kabul etmeyen bankalar ile müşteri arasında imzalanacak yatırım danışmanlığı sözleşmesi çerçevesinde sunulmaktadır. Burada yer alan yorum ve tavsiyeler, yorum ve tavsiyede bulun anların kişisel görüşlerine dayanmaktadır. Bu görüşler mali durumunuz ile risk ve getiri tercihlerinize uygun olmayabilir. Bu nedenle, sadece burada yer alan bilgilere dayanılarak yatırım kararı verilmesi beklentilerinize uygun sonuçlar doğurmayabilir.

PİRAMİT MENKUL KIYMETLER A.Ő.

Gümüşsuyu Mah. İnönü Cad. IŐık Apt. No:53 Kat:5 Daire 9-10 Taksim/İstanbul
Tel: 0212 293 95 00 Faks: 0212 293 95 60

Balıkesir İrtibat Bürosu

Altıeylül Mah. Keçeci sok. ÖzcanerİŐmerkezi No:17 K:1 Altıeylül/ Balıkesir
Tel: 0266 280 15 00 Faks: 0266 245 23 34

Ferdi Uğur Taçkınlar
AraŐtırma Müdürü
02123953227

ugur.tackinlar@piramitmenkul.com.tr

Arif Tekin Seğmen
AraŐtırma Uzmanı
02123953213

arif.segmen@piramitmenkul.com.tr

Ahmet Ökmen
AraŐtırma Uzmanı
02123953251

ahmet.okmen@piramitmenkul.com.tr



UYARI: Burada yer alan yatırım bilgi, yorum ve tavsiyeleri yatırım danışmanlığı kapsamında deęildir. Yatırım danışmanlığı hizmeti; aracı kurumlar, portföy yönetim şirketleri, mevduat kabul etmeyen bankalar ile müşteri arasında imzalanacak yatırım danışmanlığı sözleşmesi çerçevesinde sunulmaktadır. Burada yer alan yorum ve tavsiyeler, yorum ve tavsiyede bulun anların kişisel görüşlerine dayanmaktadır. Bu görüşler mali durumunuz ile risk ve getiri tercihlerinize uygun olmayabilir. Bu nedenle, sadece burada yer alan bilgilere dayanılarak yatırım kararı verilmesi beklentilerinize uygun sonuçlar doğurmayabilir.