

11.07.2023

BIST-100

	Kapanış	Destek-1	Destek-2	Destek-3	Direnç-1	Direnç-2	Direnç-3
BIST100	6.270	6.182	6.000	5.704	6.500		

BIST100 Endeksi dünkü işlemleri %1,35 oranında yükseliş ile 6.270 puandan kapattı. Endeks güne alıcılı bir görünüm ile başladıktan sonra gün içinde 6.228-6.290 bandında dalgalı hareket etti. Endekste gün içinde gelen güçlü alımlar etkili oldu ve tüm zamanların en yüksek günlük kapanışı (6.270) yapıldı. Endeksin işlem hacmi 106,78mır TL ile yüksek bir tutarda gerçekleşti. Teknik açıdan geri çekilmelerde 5 günlük AO (mavi) 6.182 desteği ve psikolojik destek konumunda önemseydiğimiz 6.000 seviyeleri takip edilebilir. Bu seviyelerin korunması ile alıcılı seyrin devam edebileceğini düşünmekteyiz. USD bazında 2,40 cent seviyesinden başlayan endeks günü 2,40 centten kapattı. Gün içinde 2,38-2,41 cent bandında dalgalı hareket edildi. Teknik bakımdan yukarı yönlü hareketlerde geçmişte yatay direnç konumunda test edilen 2,50 cent seviyelerini önemsemekteyiz. Geri çekilmelerde kısa vadeli yönde takip ettiğimiz 5 günlük AO (2,37 cent) desteği izlenebilir.

BIST100 Grafik

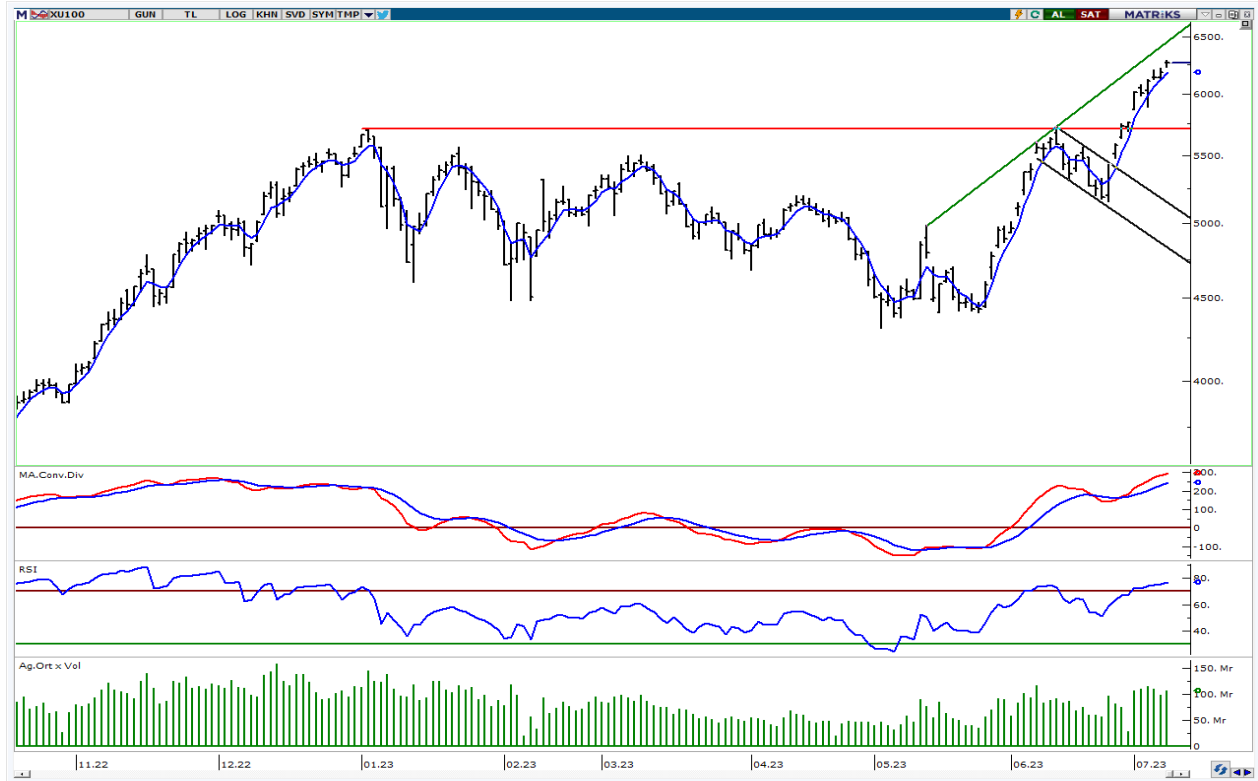

UYARI: Burada yer alan yatırım bilgi, yorum ve tavsiyeleri yatırım danışmanlığı kapsamında değildir. Yatırım danışmanlığı hizmeti; aracı kurumlar, portföy yönetim şirketleri, mevduat kabul etmeyen bankalar ile müşteri arasında imzalanacak yatırım danışmanlığı sözleşmesi çerçevesinde sunulmaktadır. Burada yer alan yorum ve tavsiyeler, yorum ve tavsiyede bulun anların kişisel görüşlerine dayanmaktadır. Bu görüşler mali durumunuz ile risk ve getiri tercihlerinize uygun olmayabilir. Bu nedenle, sadece burada yer alan bilgilere dayanılarak yatırım kararı verilmesi beklentilerinize uygun sonuçlar doğurmayabilir.

VIOP30 Yakın Vade Kontratı

	Uzlaşma Fiyatı	Destek-1	Destek-2	Destek-3	Direnç-1	Direnç-2	Direnç-3
VIOP30	7.165	7.050	6.700	6.505	7.309		

VIOP30 Yakın Vade Kontratı, günü 7.165 uzlaşma fiyatından hafif alıcılı bir görünüm ile kapattı. Kontrat gün içinde 7.097-7.269 bandında dalgalı hareket etti. Teknik bakımdan geri çekilmelerde 7.050-6.700 seviyeleri kısa vadeli destekler olarak takip edilebilir. Yukarı yönlü hareketlerde tüm zamanların zirvesini (7.309) önemsemekteyiz.

VIOP30 Yakın Vade Kontratı Grafik

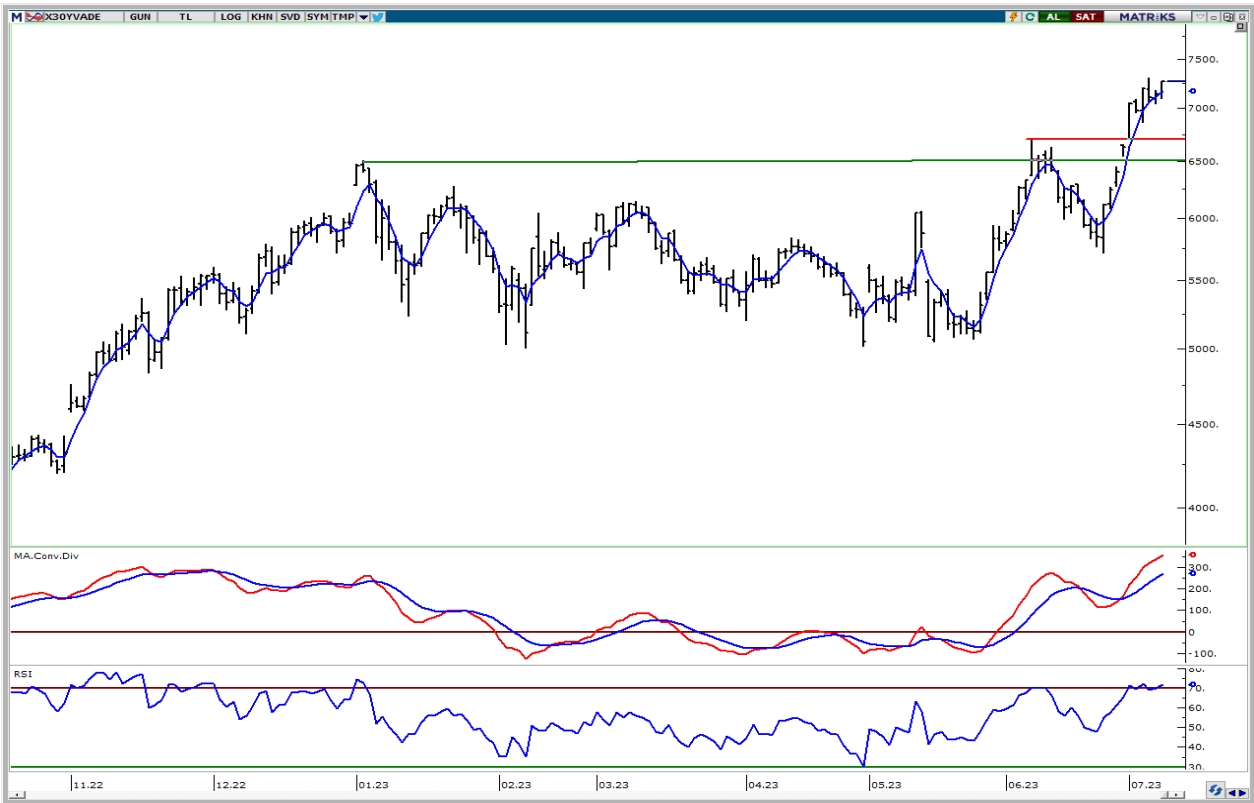

UYARI: Burada yer alan yatırım bilgi, yorum ve tavsiyeleri yatırım danışmanlığı kapsamında değildir. Yatırım danışmanlığı hizmeti; aracı kurumlar, portföy yönetim şirketleri, mevduat kabul etmeyen bankalar ile müşteri arasında imzalanacak yatırım danışmanlığı sözleşmesi çerçevesinde sunulmaktadır. Burada yer alan yorum ve tavsiyeler, yorum ve tavsiyede bulun anların kişisel görüşlerine dayanmaktadır. Bu görüşler mali durumunuz ile risk ve getiri tercihlerinize uygun olmayabilir. Bu nedenle, sadece burada yer alan bilgilere dayanılarak yatırım kararı verilmesi beklentilerinize uygun sonuçlar doğurmayabilir.

11.07.2023

USDTRY

	Son	Destek-1	Destek-2	Destek-3	Direnç-1	Direnç-2	Direnç-3
USDTRY	26,09	25,25	25,00	23,80			

USDTRY kurunda dünkü işlemlerde 25,9403-26,2123 bandında hareket edildi. Teknik açıdan kısa vadede 5 günlük AO (mavi) 26,07 seviyesini takip etmekteyiz. Bu seviyenin kısa vadede belirleyici olabileceğini düşünmekteyiz.

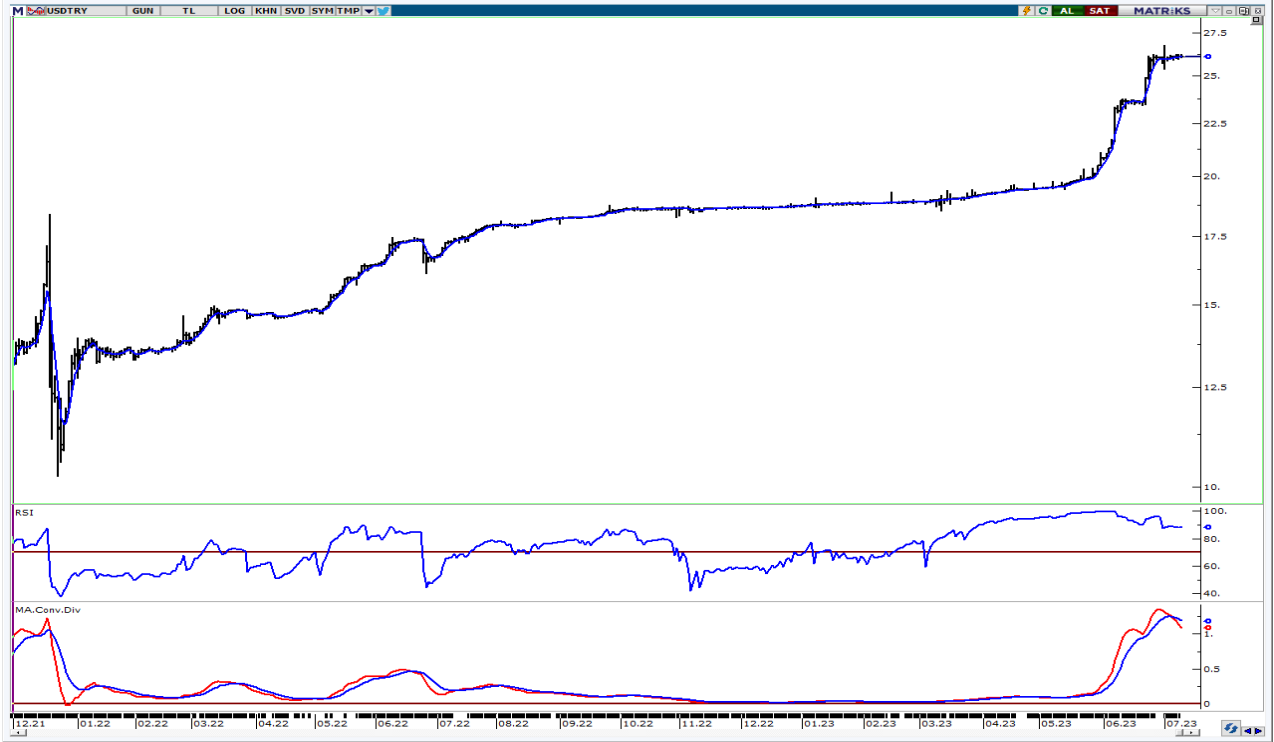

UYARI: Burada yer alan yatırım bilgi, yorum ve tavsiyeleri yatırım danışmanlığı kapsamında değildir. Yatırım danışmanlığı hizmeti; aracı kurumlar, portföy yönetim şirketleri, mevduat kabul etmeyen bankalar ile müşteri arasında imzalanacak yatırım danışmanlığı sözleşmesi çerçevesinde sunulmaktadır. Burada yer alan yorum ve tavsiyeler, yorum ve tavsiyede bulun anların kişisel görüşlerine dayanmaktadır. Bu görüşler mali durumunuz ile risk ve getiri tercihlerinize uygun olmayabilir. Bu nedenle, sadece burada yer alan bilgilere dayanılarak yatırım kararı verilmesi beklentilerinize uygun sonuçlar doğurmayabilir.

11.07.2023

GÜNLÜK PARA GİRİŞİ OLAN HİSSELER - İlk 5 Kurum (TL) 10.07.2023

Sıra	Hisse	Kapanış	Alıcılar Hacim	Satıcılar Hacim	Para Girişi
1	THYAO	214.60	648,568,100	-347,727,600	300,840,500
2	BIMAS	185.40	198,729,300	-108,523,600	90,205,700
3	AKBNK	20.50	155,436,400	-99,391,170	56,045,230
4	KOZAL	28.46	236,051,500	-180,806,200	55,245,300
5	ALFAS	496.20	119,165,800	-70,461,500	48,704,300
6	EUPWR	114.40	171,679,000	-129,812,100	41,866,900
7	ASELS	61.60	258,157,400	-222,439,500	35,717,900
8	ADESE	1.78	68,802,390	-36,928,080	31,874,310
9	AKSA	82.60	105,346,800	-76,165,460	29,181,340
10	SAHOL	47.10	110,647,700	-82,995,400	27,652,300
11	KAYSE	21.92	98,170,810	-71,085,380	27,085,430
12	VESTL	61.45	78,001,220	-52,423,920	25,577,300
13	HALKB	13.54	95,188,270	-71,393,730	23,794,540
14	PETKM	16.58	189,493,600	-169,331,400	20,162,200
15	GARAN	33.14	80,412,560	-62,106,230	18,306,330
16	IMASM	18.68	56,246,170	-40,548,020	15,698,150
17	ENKAI	32.12	104,336,600	-88,827,610	15,508,990
18	SDTTR	139.40	56,793,640	-43,376,790	13,416,850
19	DOAS	204.70	78,005,960	-65,317,340	12,688,620
20	AYCES	200.30	44,502,300	-32,046,190	12,456,110
21	ESCAR	104.30	22,127,530	-10,605,800	11,521,730
22	GSRAY	9.17	70,671,490	-61,072,700	9,598,790
23	ISMEN	70.25	30,198,680	-21,005,810	9,192,870
24	KCHOL	108.80	160,683,700	-151,649,600	9,034,100
25	KOZAA	59.45	85,870,800	-76,880,860	8,989,940
26	TKFEN	40.80	51,208,380	-42,343,030	8,865,350
27	KRDMA	20.88	30,155,350	-21,753,630	8,401,720
28	SELEC	42.44	39,589,980	-31,631,990	7,957,990
29	IHYAY	1.11	18,427,240	-10,609,210	7,818,030
30	EDATA	8.85	19,106,490	-11,864,900	7,241,590
31	BRSAN	277.00	49,102,210	-42,115,590	6,986,620
32	DERHL	7.86	23,220,140	-16,339,870	6,880,270
33	A1CAP	30.50	28,937,210	-22,262,170	6,675,040
34	TAVHL	107.00	51,144,410	-44,646,940	6,497,470
35	ERCB	126.10	19,325,050	-13,432,370	5,892,680
36	OZKGY	15.00	21,700,440	-15,812,930	5,887,510
37	GSDHO	3.72	32,840,080	-27,083,300	5,756,780
38	GLYHO	10.70	25,970,200	-20,259,500	5,710,700
39	ULKER	36.86	70,855,000	-65,304,070	5,550,930
40	CEMAS	1.91	14,572,970	-9,259,400	5,313,570

Kaynak: MATRIKS

UYARI: Burada yer alan yatırım bilgi, yorum ve tavsiyeleri yatırım danışmanlığı kapsamında değildir. Yatırım danışmanlığı hizmeti; aracı kurumlar, portföy yönetim şirketleri, mevduat kabul etmeyen bankalar ile müşteri arasında imzalanacak yatırım danışmanlığı sözleşmesi çerçevesinde sunulmaktadır. Burada yer alan yorum ve tavsiyeler, yorum ve tavsiyede bulun anların kişisel görüşlerine dayanmaktadır. Bu görüşler mali durumunuz ile risk ve getiri tercihlerinize uygun olmayabilir. Bu nedenle, sadece burada yer alan bilgilere dayanılarak yatırım kararı verilmesi beklentilerinize uygun sonuçlar doğurmayabilir.

11.07.2023

GÜNLÜK PARA ÇIKIŐI OLAN HİSSELER - İlk 5 Kurum (TL) 10.07.2023

Sıra	Hisse	Kapanıő	Alıcılar Hacim	Satıcılar Hacim	Para Çıkıőı
1	YKBNK	12.99	194,062,600	-316,385,500	-122,322,900
2	ISCTR	13.99	77,594,660	-140,821,900	-63,227,240
3	TUPRS	90.55	275,758,900	-336,976,300	-61,217,400
4	EKGYO	8.38	274,926,800	-316,961,200	-42,034,400
5	CWENE	204.90	76,992,290	-116,536,200	-39,543,910
6	FROTO	825.20	114,551,500	-149,402,300	-34,850,800
7	ALBRK	3.08	29,745,110	-64,208,820	-34,463,710
8	CANTE	32.50	79,966,310	-112,607,100	-32,640,790
9	TOASO	254.50	136,781,900	-168,803,300	-32,021,400
10	SOKM	37.98	45,200,740	-76,708,650	-31,507,910
11	ASTOR	81.25	179,846,100	-211,001,400	-31,155,300
12	EREGL	39.40	189,108,700	-217,316,800	-28,208,100
13	IHAAS	27.00	49,745,260	-77,062,720	-27,317,460
14	MIATK	131.00	40,388,180	-64,102,500	-23,714,320
15	PGSUS	676.60	107,504,000	-127,009,000	-19,505,000
16	POLHO	11.23	22,230,660	-41,715,990	-19,485,330
17	CIMSA	144.60	36,095,140	-55,029,630	-18,934,490
18	AHGZ	9.27	33,835,990	-52,489,600	-18,653,610
19	BIENY	51.90	65,127,630	-81,751,350	-16,623,720
20	ECZYT	150.10	38,588,010	-54,249,410	-15,661,400
21	CCOLA	277.20	65,094,570	-80,135,110	-15,040,540
22	PSGYO	7.24	19,497,680	-33,230,130	-13,732,450
23	AKFYE	13.66	49,337,820	-61,966,220	-12,628,400
24	GESAN	70.95	73,513,980	-85,839,780	-12,325,800
25	ECILC	42.50	22,951,460	-35,175,760	-12,224,300
26	TTKOM	22.48	93,642,830	-105,034,300	-11,391,470
27	QUAGR	8.04	84,161,700	-95,392,560	-11,230,860
28	NATEN	180.00	13,485,520	-24,451,870	-10,966,350
29	CEMTS	10.05	28,372,590	-39,237,350	-10,864,760
30	KOPOL	56.75	28,305,280	-38,837,550	-10,532,270
31	DOHOL	11.07	69,517,000	-79,306,180	-9,789,180
32	TURSG	11.97	15,303,480	-24,622,950	-9,319,470
33	IPEKE	33.90	29,945,410	-39,240,480	-9,295,070
34	IZMDC	7.33	21,951,530	-30,677,800	-8,726,270
35	GOKNR	15.66	22,456,390	-31,061,550	-8,605,160
36	ENJSA	36.74	45,018,790	-52,715,710	-7,696,920
37	BUCIM	6.86	19,626,730	-26,602,610	-6,975,880
38	AKCNS	93.50	28,063,820	-34,861,170	-6,797,350
39	SMART	10.53	10,271,700	-17,016,600	-6,744,900
40	MAVI	83.70	31,694,950	-37,726,810	-6,031,860

Kaynak: MATRIKS

UYARI: Burada yer alan yatırım bilgi, yorum ve tavsiyeleri yatırım danışmanlığı kapsamında değildir. Yatırım danışmanlığı hizmeti; aracı kurumlar, portföy yönetim şirketleri, mevduat kabul etmeyen bankalar ile müşteri arasında imzalanacak yatırım danışmanlığı sözleşmesi çerçevesinde sunulmaktadır. Burada yer alan yorum ve tavsiyeler, yorum ve tavsiyede bulun anların kişisel görüşlerine dayanmaktadır. Bu görüşler mali durumunuz ile risk ve getiri tercihlerinize uygun olmayabilir. Bu nedenle, sadece burada yer alan bilgilere dayanılarak yatırım kararı verilmesi beklentilerinize uygun sonuçlar doğurmayabilir.

PİRAMİT MENKUL KIYMETLER A.Ő.

GümüŐsuyu Mah. İnönü Cad. IŐık Apt. No:53 Kat:5 Daire 9-10 Taksim/İstanbul
Tel: 0212 293 95 00 Faks: 0212 293 95 60

Balıkesir İrtibat Bürosu

Altıeylül Mah. Keçeci sok. ÖzcanerİŐmerkezi No:17 K:1 Altıeylül/ Balıkesir
Tel: 0266 280 15 00 Faks: 0266 245 23 34

Ferdi Uğur Taçkınlar **AraŐtırma Müdürü** **02123953227**

ugur.tackinlar@piramitmenkul.com.tr

Arif Tekin Seğmen **AraŐtırma Uzmanı** **02123953213**

arif.segmen@piramitmenkul.com.tr

Ahmet Ökmen **AraŐtırma Uzmanı** **02123953251**

ahmet.okmen@piramitmenkul.com.tr



UYARI: Burada yer alan yatırım bilgi, yorum ve tavsiyeleri yatırım danışmanlığı kapsamında deęildir. Yatırım danışmanlığı hizmeti; aracı kurumlar, portföy yönetim şirketleri, mevduat kabul etmeyen bankalar ile müşteri arasında imzalanacak yatırım danışmanlığı sözleşmesi çerçevesinde sunulmaktadır. Burada yer alan yorum ve tavsiyeler, yorum ve tavsiyede bulun anların kişisel görüşlerine dayanmaktadır. Bu görüşler mali durumunuz ile risk ve getiri tercihlerinize uygun olmayabilir. Bu nedenle, sadece burada yer alan bilgilere dayanılarak yatırım kararı verilmesi beklentilerinize uygun sonuçlar doğurmayabilir.