

BIST-100

	Kapanış	Destek-1	Destek-2	Destek-3	Direnç-1	Direnç-2	Direnç-3
BIST100	5.360	5.320	5.182	5.000	5.472	5.704	

BIST100 Endeksi dünkü işlemleri %1,26 oranında düşüş ile 5.360 puandan kapattı. Endeks güne yatay bir görünüm ile başladıktan sonra gün içinde 5.322-5.490 bandında dalgalı hareket etti. Teknik açıdan kısa vadede 5 günlük AO (mavi) 5.472 seviyesini takip etmekteyiz. Bu seviyenin üzerine yerleşme olması durumunda tüm zamanların zirvesi (5.704) yeniden gündeme gelebilir. Geri çekilmelerde 5.320 desteği ve 22 günlük AO (kırmızı) 5.182 seviyelerini önemsemekteyiz. USD bazında 2,30 cent seviyesinden başlayan endeks günü 2,27 centten kapattı. Gün içinde 2,25-2,32 cent bandında dalgalı hareket edildi. Teknik bakımdan yukarı yönlü hareketlerde 5 günlük AO (2,32 cent) seviyesini takip etmekteyiz. Geri çekilmelerde ilk etapta 2,20 cent desteği izlenebilir.

BIST100 Grafik

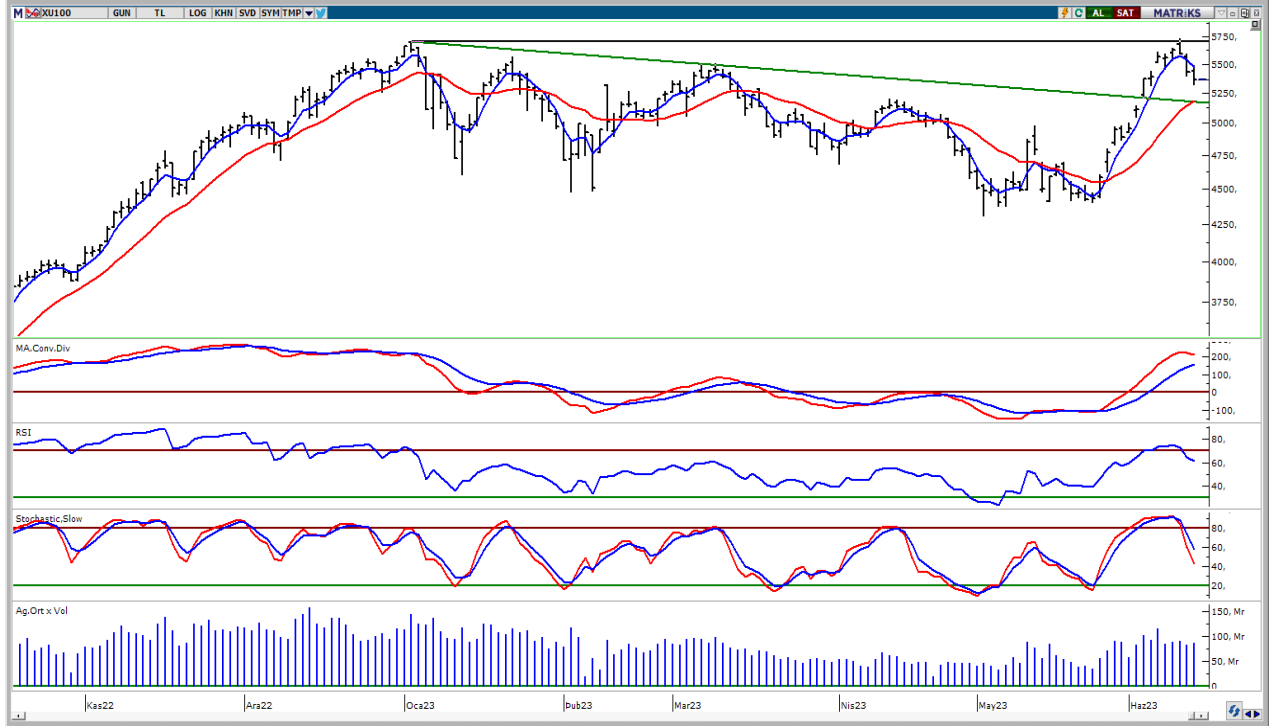

UYARI: Burada yer alan yatırım bilgi, yorum ve tavsiyeleri yatırım danışmanlığı kapsamında değildir. Yatırım danışmanlığı hizmeti; aracı kurumlar, portföy yönetim şirketleri, mevduat kabul etmeyen bankalar ile müşteri arasında imzalanacak yatırım danışmanlığı sözleşmesi çerçevesinde sunulmaktadır. Burada yer alan yorum ve tavsiyeler, yorum ve tavsiyede bulun anların kişisel görüşlerine dayanmaktadır. Bu görüşler mali durumunuz ile risk ve getiri tercihlerinize uygun olmayabilir. Bu nedenle, sadece burada yer alan bilgilere dayanılarak yatırım kararı verilmesi beklentilerinize uygun sonuçlar doğurmayabilir.

VIOP30 Yakın Vade Kontratı

	Uzlaşma Fiyatı	Destek-1	Destek-2	Destek-3	Direnç-1	Direnç-2	Direnç-3
VIOP30	6.072	6.018	5.830	5.570	6.263	6.350	6.700

VIOP30 Yakın Vade Kontratı, günü 6.072 uzlaşma fiyatından satıcılı bir görünüm ile kapattı. Kontrat gün içinde 5.997-6.267 bandında dalgalı hareket etti. Kontratta günün ilk yarısında 5 günlük AO (mavi) 6.263 seviyeleri test edilse de geçilemedi ve günün ikinci yarısında sert satışlarla karşılaşıldı. Teknik açıdan yukarı yönlü hareketlerde 5 günlük AO (6.263) seviyesini önemsemekteyiz. Bu seviyenin üzerine yerleşme olması durumunda 6.300 ara direnç olmak üzere tüm zamanların zirvesi (6.700) yeniden hedefe girebilir. Geri çekilmelerde 22 günlük AO (kırmızı) 6.018 seviyesini önemsemekteyiz.

VIOP30 Yakın Vade Kontratı Grafik



UYARI: Burada yer alan yatırım bilgi, yorum ve tavsiyeleri yatırım danışmanlığı kapsamında değildir. Yatırım danışmanlığı hizmeti; aracı kurumlar, portföy yönetim şirketleri, mevduat kabul etmeyen bankalar ile müşteri arasında imzalanacak yatırım danışmanlığı sözleşmesi çerçevesinde sunulmaktadır. Burada yer alan yorum ve tavsiyeler, yorum ve tavsiyede bulun anların kişisel görüşlerine dayanmaktadır. Bu görüşler mali durumunuz ile risk ve getiri tercihlerinize uygun olmayabilir. Bu nedenle, sadece burada yer alan bilgilere dayanılarak yatırım kararı verilmesi beklentilerinize uygun sonuçlar doğurmayabilir.

USDTRY

	Son	Destek-1	Destek-2	Destek-3	Direnç-1	Direnç-2	Direnç-3
USDTRY	23,56	23,50	22,00	20,00			

USDTRY kurunda dünkü işlemlerde 23,5116-23,6874 bandında hareket edildi. Teknik açıdan kısa vadede 5 günlük AO (mavi) 23,50 seviyesini takip etmekteyiz. Bu seviyenin korunması ile pozitif görünümün devam edebileceğini tahmin etmekteyiz.

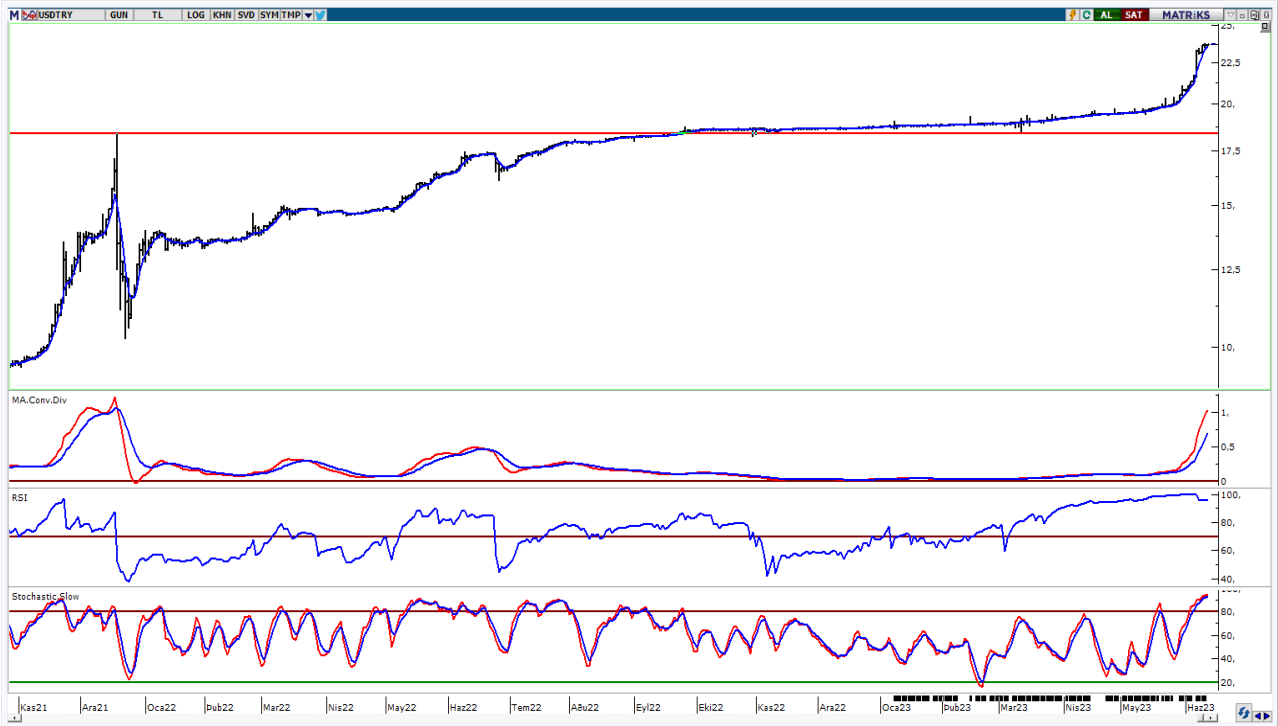

UYARI: Burada yer alan yatırım bilgi, yorum ve tavsiyeleri yatırım danışmanlığı kapsamında değildir. Yatırım danışmanlığı hizmeti; aracı kurumlar, portföy yönetim şirketleri, mevduat kabul etmeyen bankalar ile müşteri arasında imzalanacak yatırım danışmanlığı sözleşmesi çerçevesinde sunulmaktadır. Burada yer alan yorum ve tavsiyeler, yorum ve tavsiyede bulun anların kişisel görüşlerine dayanmaktadır. Bu görüşler mali durumunuz ile risk ve getiri tercihlerinize uygun olmayabilir. Bu nedenle, sadece burada yer alan bilgilere dayanılarak yatırım kararı verilmesi beklentilerinize uygun sonuçlar doğurmayabilir.

15.06.2023

GÜNLÜK PARA GİRİŐİ OLAN HİŐELER - İlk 5 Kurum (TL) 14.06.2023

Sıra	Hisse	Kapanıő	Alıcılar Hacim	Satıcılar Hacim	Para Giriő
1	THYAO	182,9	1.010.309.000	-661.334.200	348.974.800
2	BIMAS	161,2	225.931.600	-139.598.200	86.333.400
3	AKBNK	18,37	312.212.600	-225.895.200	86.317.400
4	ASTOR	52,5	175.022.600	-110.592.700	64.429.900
5	YKBNK	12,09	336.140.700	-274.994.900	61.145.800
6	KRDMD	21,2	236.388.900	-182.997.900	53.391.000
7	GARAN	29,32	166.239.500	-117.026.200	49.213.300
8	KCHOL	99,3	227.365.000	-178.692.100	48.672.900
9	ASELS	52,25	159.492.700	-120.744.200	38.748.500
10	ISCTR	13,24	239.022.200	-201.651.800	37.370.400
11	TUPRS	72,00	153.411.500	-121.108.000	32.303.500
12	BJKAS	17,05	107.248.000	-81.150.780	26.097.220
13	GUBRF	260,00	92.681.670	-67.476.710	25.204.960
14	TCELL	35,02	165.010.300	-140.421.200	24.589.100
15	FROTO	649,6	86.256.290	-64.745.180	21.511.110
16	BRSAN	262,1	118.494.700	-97.583.880	20.910.820
17	OYAKC	39,72	62.566.250	-44.948.070	17.618.180
18	AEFES	68,1	51.625.300	-34.929.320	16.695.980
19	CWENE	166,00	100.719.300	-84.058.200	16.661.100
20	PSGYO	7,8	71.159.820	-56.768.820	14.391.000
21	INGRM	556,2	41.604.460	-29.635.510	11.968.950
22	HEKTS	28,52	50.807.330	-39.065.920	11.741.410
23	EUREN	11,15	40.263.310	-28.741.330	11.521.980
24	KAYSE	16,25	42.174.580	-30.847.700	11.326.880
25	CANTE	24,72	41.994.040	-31.337.170	10.656.870
26	VAKBN	9,95	46.249.260	-35.680.440	10.568.820
27	KTLEV	15,28	87.077.060	-76.541.740	10.535.320
28	ENJSA	30,66	46.402.210	-36.165.310	10.236.900
29	ARCLK	111,8	41.364.930	-32.229.580	9.135.350
30	SAHOL	41,3	228.290.200	-220.131.000	8.159.200
31	SKBNK	2,56	26.008.680	-17.862.340	8.146.340
32	EREGL	36,3	183.924.400	-176.055.400	7.869.000
33	ADESE	1,46	20.769.890	-13.187.670	7.582.220
34	KARSN	9,22	28.652.160	-22.002.810	6.649.350
35	EKSUN	62,25	25.342.050	-18.945.220	6.396.830
36	TTKOM	18,33	78.056.300	-71.741.980	6.314.320
37	SDTTR	117,9	27.336.050	-22.021.550	5.314.500
38	KUYAS	34,1	24.939.800	-19.822.550	5.117.250
39	GESAN	53,75	38.093.670	-33.654.320	4.439.350
40	KLRHO	13,5	10.965.620	-6.796.881	4.168.739

Kaynak: MATRIKS

UYARI: Burada yer alan yatırım bilgi, yorum ve tavsiyeleri yatırım danışmanlığı kapsamında değildir. Yatırım danışmanlığı hizmeti; aracı kurumlar, portföy yönetim şirketleri, mevduat kabul etmeyen bankalar ile müşteri arasında imzalanacak yatırım danışmanlığı sözleşmesi çerçevesinde sunulmaktadır. Burada yer alan yorum ve tavsiyeler, yorum ve tavsiyede bulun anların kişisel görüşlerine dayanmaktadır. Bu görüşler mali durumunuz ile risk ve getiri tercihlerinize uygun olmayabilir. Bu nedenle, sadece burada yer alan bilgilere dayanılarak yatırım kararı verilmesi beklentilerinize uygun sonuçlar doğurmayabilir.

15.06.2023

GÜNLÜK PARA ÇIKIŐI OLAN HİSSELER - İlk 5 Kurum (TL) 14.06.2023

Sıra	Hisse	Kapanıő	Alıcılar Hacim	Satıcılar Hacim	Para Çıkıőı
1	SASA	54,95	566.993.000	-944.651.500	-377.658.500
2	FENER	62,1	119.884.200	-177.824.300	-57.940.100
3	KOZAL	21,9	90.190.110	-121.595.100	-31.404.990
4	TAVHL	86,2	90.175.760	-120.228.800	-30.053.040
5	PGSUS	572,7	137.482.500	-159.658.500	-22.176.000
6	SISE	41,6	160.237.000	-179.225.200	-18.988.200
7	ALFAS	408,1	35.408.770	-53.074.320	-17.665.550
8	TTRAK	354,1	29.249.870	-45.684.740	-16.434.870
9	TOASO	216,5	62.678.100	-76.810.000	-14.131.900
10	DOHOL	9,42	70.755.820	-81.764.660	-11.008.840
11	TSKB	4,32	40.331.160	-51.050.580	-10.719.420
12	ALBRK	2,76	17.077.580	-27.356.930	-10.279.350
13	ULKER	33,1	22.788.890	-31.531.650	-8.742.760
14	SELEC	34,7	11.226.150	-19.767.780	-8.541.630
15	ISGYO	9,5	11.935.650	-20.419.630	-8.483.980
16	VESTL	48,1	28.564.990	-36.654.100	-8.089.110
17	EUPWR	81,5	15.185.860	-23.254.810	-8.068.950
18	CCOLA	249,8	45.268.740	-53.281.480	-8.012.740
19	ERBOS	150,9	12.124.180	-19.856.820	-7.732.640
20	PAMEL	152,00	13.296.790	-20.113.930	-6.817.140
21	ECILC	32,16	16.654.370	-23.358.730	-6.704.360
22	ODAS	6,35	20.812.800	-27.113.340	-6.300.540
23	AYGAZ	81,00	10.142.120	-16.388.060	-6.245.940
24	YATAS	29,9	12.482.280	-18.452.480	-5.970.200
25	EKGYO	7,1	91.866.710	-97.808.330	-5.941.620
26	MPARK	70,75	27.376.700	-33.272.100	-5.895.400
27	AZTEK	26,22	10.926.970	-16.238.210	-5.311.240
28	AKGRT	3,29	4.915.097	-9.401.313	-4.486.216
29	BRYAT	1020,2	14.593.150	-18.671.180	-4.078.030
30	BIENY	42,84	21.081.910	-25.043.670	-3.961.760
31	TSPOR	4,34	12.225.340	-16.161.310	-3.935.970
32	TNZTP	25,58	7.232.785	-10.896.880	-3.664.095
33	IHLGM	1,00	7.366.697	-10.980.380	-3.613.683
34	KOPOL	44,54	43.094.280	-46.692.500	-3.598.220
35	HKTM	45,28	4.675.026	-7.706.474	-3.031.448
36	BURVA	78,7	10.597.950	-13.583.170	-2.985.220
37	ONCSM	89,65	13.323.680	-16.248.970	-2.925.290
38	ELITE	16,53	7.771.444	-10.478.380	-2.706.936
39	MARTI	3,01	7.041.413	-9.679.606	-2.638.193
40	CEMAS	1,62	5.404.749	-8.037.705	-2.632.956

Kaynak: MATRIKS

UYARI: Burada yer alan yatırım bilgi, yorum ve tavsiyeleri yatırım danışmanlığı kapsamında değildir. Yatırım danışmanlığı hizmeti; aracı kurumlar, portföy yönetim şirketleri, mevduat kabul etmeyen bankalar ile müşteri arasında imzalanacak yatırım danışmanlığı sözleşmesi çerçevesinde sunulmaktadır. Burada yer alan yorum ve tavsiyeler, yorum ve tavsiyede bulun anların kişisel görüşlerine dayanmaktadır. Bu görüşler mali durumunuz ile risk ve getiri tercihlerinize uygun olmayabilir. Bu nedenle, sadece burada yer alan bilgilere dayanılarak yatırım kararı verilmesi beklentilerinize uygun sonuçlar doğurmayabilir.

PİRAMİT MENKUL KIYMETLER A.Ő.

Gümüşsuyu Mah. İnönü Cad. Işık Apt. No:53 Kat:5 Daire 9-10 Taksim/İstanbul
Tel: 0212 293 95 00 Faks: 0212 293 95 60

Balıkesir İrtibat Bürosu

Altıeylül Mah. Keçeci sok. Özcanerİşmerkezi No:17 K:1 Altıeylül/ Balıkesir
Tel: 0266 280 15 00 Faks: 0266 245 23 34

Ferdi Uğur Taçkınlar

Araştırma Müdürü

02123953227

ugur.tackinlar@piramitmenkul.com.tr

Arif Tekin Seğmen

Araştırma Uzmanı

02123953213

arif.segmen@piramitmenkul.com.tr

Ahmet Ökmen

Araştırma Uzmanı

02123953251

ahmet.okmen@piramitmenkul.com.tr



UYARI: Burada yer alan yatırım bilgi, yorum ve tavsiyeleri yatırım danışmanlığı kapsamında değildir. Yatırım danışmanlığı hizmeti; aracı kurumlar, portföy yönetim şirketleri, mevduat kabul etmeyen bankalar ile müşteri arasında imzalanacak yatırım danışmanlığı sözleşmesi çerçevesinde sunulmaktadır. Burada yer alan yorum ve tavsiyeler, yorum ve tavsiyede bulun anların kişisel görüşlerine dayanmaktadır. Bu görüşler mali durumunuz ile risk ve getiri tercihlerinize uygun olmayabilir. Bu nedenle, sadece burada yer alan bilgilere dayanılarak yatırım kararı verilmesi beklentilerinize uygun sonuçlar doğurmayabilir.