

HAFTALIK BÜLTEN

Yeni Haftanın Gündemi ve Beklentiler

29 Mayıs Pazartesi Türkiye; Ekonomik Güven Endeksi (Mayıs)

30 Mayıs Salı Türkiye; Dış Ticaret Dengesi (Nisan) ABD; S&P/CS 20 Kent Konut Fiyat Endeksi (Mart), CB Tüketici Güveni (Mayıs)

31 Mayıs Çarşamba Japonya; Sanayi Üretimi (Nisan-Öncü), Perakende Satışlar (Nisan) Çin; Resmi PMI Verileri (Mayıs) Türkiye; GSYİH (1Ç23), Hizmet ÜFE (Nisan) Almanya; TÜFE (Mayıs-Öncü) ABD; JOLTs Açık İş Sayısı (Nisan), Bej Kitap

01 Haziran Perşembe Dünya Geneli; İmalat PMI Verileri (Mayıs) Çin; Caixin İmalat PMI (Mayıs) Türkiye; İSO İmalat PMI (Mayıs), İTO İstanbul Enflasyonu (Mayıs) Euro Bölgesi; TÜFE (Mayıs) ABD; ADP İstihdam Raporu (Mayıs)

02 Haziran Cuma ABD; Resmi İstihdam Raporu (Mayıs)

- Küresel piyasalarda bu hafta ABD istihdam raporu ve konut piyasasına ilişkin veriler ile Euro Bölgesi'nin enflasyon rakamları takip edilecek.

Haftanın son işlem günü ABD Çalışma Bakanlığı mayıs ayına ilişkin resmi istihdam raporunu yayımlanacak. Tarım dışı istihdam artışının nisan ayındaki 253 binden 180 bine gerilemesi beklenmekte. ABD'de istihdam artışları yavaşlama eğilimi olsa da hala politika yapıcılarının umduğundan daha güçlü seyrediyor. Mayısta ortalama saatlik ücret artışının aylık bazda %0,5'ten %0,4'e gerilemesi bekleniyor. Nisanda yıllık artış %4,4 olarak gerçekleşmişti. Ücret artışlarında geçen yılın ilk çeyreği sonrasında başlayan düşüş eğiliminin devam etmesine karşın hala yüksek seyretmekte. Pandeminin etkisiyle hızla düşen iş gücüne katılım oranının 2021'in son çeyreğinden beri artarak pandemi öncesi seviyelere yaklaştığı görülmektedir. İş gücü piyasasında sıklığın hala sürüyor olması enflasyon üzerinde yukarı yönlü baskı oluşturmaktadır.

Resmi rapor öncesinde perşembe günü ADP Enstitüsünün aynı döneme ilişkin özel sektör istihdam raporu takip edilebilir. ADP'nin istihdam artışında da resmi veridekine paralel olarak 2022'nin başından bu yana aşağı yönlü bir seyir mevcut. Veri nisanda 296 bin seviyesinde gerçekleşmişti. Mayıs ayı için piyasa beklentisi 200 bin kişi istihdam artışı olduğu yönünde.

Çarşamba günü ABD'de nisan ayı JOLTs Açık İş Sayısı verisi açıklanacak. Verinin mart ayındaki 9,6 milyondan 9,2 milyon ile iki yılın en düşük seviyesine gerilemesi beklenmektedir. İşsiz başına düşen açık iş sayısı pandemide sıçrama yapmasından beri düşüş eğiliminde olsa da hala pandemi öncesi seviyelerin üzerinde seyrediyor. JOLTs verisi iş gücü piyasasında sıklığın sürdürülmesine ilişkin sinyalleri desteklemektedir.

Euro Bölgesi'nde perşembe günü mayıs ayı TÜFE rakamları açıklanacak. Tüketici fiyatları nisanda aylık %0,6, yıllık %7,0 artmıştı. Yıllık artışın mayısta bir önceki aya göre değişmeyerek %7,0 seviyesinde kalması beklenmekte. Manşet rakam enerji fiyatlarındaki artışın etkisiyle geçen yılın sonunda çift haneye tırmanmasından bu yana düşüş eğilimi devam etse de hala yüksek seyrediyor. Avrupa Merkez Bankası'nın (AMB) resmi hedefi %2 seviyesinde bulunuyor. Volatil gıda ve enerji fiyatları hariç çekirdek enflasyonda mayısta gerileme beklenmekle birlikte inatçı yüksek seyir daha belirgin.

- Cumhurbaşkanı seçiminin ikinci turu ardından haftanın ilk işlem günü TÜİK mayıs ayı ekonomik güven endeksini yayımlayacak. Endeks nisanda %3,5 artışla 102,2 değerini alarak Ekim 2021'den beri en yüksek seviyeyi gördü. Tüketici güveni, imalat ve hizmet sektörü güven endeksleri artarken perakende ticaret ve inşaat sektörü güveni azalmıştı. Mayıs ayına ilişkin alt endekslerde; tüketici güveni belirgin artarken hizmet sektörü güveni biraz azaldı. Perakende ticaret ve inşaat sektörlerinde güven hafifçe arttı. Mevsim etkisinden arındırılmış reel kesim güven endeksi (RKGE) bir önceki aya göre değişmedi. RKGE'nin ekonomik güven endeksinde %40, hizmet güveninin %30, tüketici güveninin %20 ve perakende ticaret ile inşaat sektörü güveninin %20 payı bulunmaktadır.

UYARI: Burada yer alan yatırım bilgi, yorum ve tavsiyeleri yatırım danışmanlığı kapsamında değildir. Yatırım danışmanlığı hizmeti; aracı kurumlar, portföy yönetim şirketleri, mevduat kabul etmeyen bankalar ile müşteri arasında imzalanacak yatırım danışmanlığı sözleşmesi çerçevesinde sunulmaktadır. Burada yer alan yorum ve tavsiyeler, yorum ve tavsiyede bulunanların kişisel görüşlerine dayanmaktadır. Bu görüşler mali durumunuz ile risk ve getiri tercihlerinize uygun olmayabilir. Bu nedenle, sadece burada yer alan bilgilere dayanılarak yatırım kararı verilmesi beklentilerinize uygun sonuçlar doğurmayabilir.

TÜİK salı günü nisan ayına ilişkin nihai dış ticaret rakamlarını yayımlayacak. Öncü rakamlara göre ihracat nisanda %17,2 düşüşle 19,32mlr USD, ithalat %4,5 düşüşle 28,16mlr USD olurken dış ticaret dengesi 8,85mlr USD açık vermişti.

Yurt içinde çarşamba günü ilk çeyrek büyüme verileri ile nisan ayı hizmet ÜFE takip edilecek. TÜİK verilerine göre Türkiye geçen yılın son üç aylık döneminde yıllık %3,5 büyüdü. 2022 yılında büyüme %5,6 olarak gerçekleşmişti. Hizmet ÜFE martta aylık %2,30, yıllık %73,55 artmıştı. Hizmet sektöründe yıllık ÜFE artışı Ekim 2022'den beri yavaşlama eğiliminde.

Perşembe günü İstanbul Sanayi Odası'nın (İSO) mayıs ayı Türkiye PMI İmalat Sanayi Raporu ve İstanbul Ticaret Odası'nın (İTO) İstanbul enflasyon rakamları takip edilecek. İSO imalat PMI nisanda 50,9 puandan 51,5 puana yükselerek üst üste dört ay eşik değer üzerinde gerçekleşti. Üretimde Ağustos 2021'den bu yana en hızlı büyüme kaydedilirken toplam yeni siparişlerde ve ihracatta artış ivme kazandı. Satın alma faaliyetleri yeniden büyümeye geçti. İTO verilerine göre İstanbul'da perakende fiyatlar aylık %4,57, yıllık %62,46 artmıştı.

Geçtiğimiz Hafta Ne Oldu?

- Avrupa hisse endeksleri geçen hafta %0,65-2,93 aralığında düşüşlerle negatif bir görünüm sergiledi. Fransa'da CAC 40 Endeksi %2,31, Almanya'da DAX Endeksi %1,79 ve İngiltere'de FTSE 100 Endeksi %1,67 düştü. EUR/USD paritesi %0,74 düşerek 1,073 seviyesine indi. Zira Dolar Endeksi (DXY) 1 puan artarak 104,2'ye yükseldi. S&P Global'in mayıs ayına dair açıkladığı öncü verilere göre Euro Bölgesi'nde imalat PMI 44,6 puana ve hizmet PMI 55,9 puana indi. Böylece Bölge'nin ekonomik aktivitesi (Bileşik PMI) 53,3'e geriledi. Bölge'deki tüketici güven endeksi mayısta oldukça sınırlı iyileşerek -17,4 puana yükseldi.

- Geçtiğimiz hafta ABD hisse endekslerinde karışık bir görünüm hâkim oldu. Nasdaq Bileşik Endeksi %2,51 artışla 12.975 puana ve S&P 500 Endeksi %0,32 artışla 4.205 puana yükseldi. Dow Jones Endeksi ise %1'lik düşüşle 33.093 puana geriledi. ABD Hazine tahvili faizleri yükselişini sürdürdü; 10 yıllıkların faizi 10,4bp artarak %3,80'e ve 2 yıllıkların faizi 29,9bp artarak %4,58'e ulaştı. ABD'de Fed'in politika faizini 25bp arttırarak %5,00-5,25 aralığına yükselttiği toplantıya ilişkin tutanaklar yayımlandı. Tutanaklar, Fed yetkililerinin daha fazla faiz artışının gerekli olup olmadığı konusunda ayrışma olduğunu gösterdi. Zira bazı yetkililer enflasyonun %2'ye düşürülmesindeki ilerlemenin yavaş seyretmeye devam edebileceği beklentilerine dayanarak gelecek toplantılarda ek politika sıkılaştırmasının muhtemelen gerekli olacağı yorumunu yaptı. Buna karşın birkaç yetkili ise ekonominin mevcut görünümü doğrultusunda ilerlemesi hâlinde daha fazla politika sıkılaştırmasının gerekli olmayabileceğini belirtti. Fed'in tercih ettiği enflasyon göstergesi PCE fiyat endeksi nisanda aylık bazda %0,4 ve yıllık %4,4 arttı. Gıda ve enerji fiyatları hariç olan çekirdek PCE ise aylık %0,4 ve yıllık %4,7 arttı. PCE'nin piyasa beklentisi üzerinde gerçekleşmesi durumu enflasyonun hedeflenen aralığa gitmesinin zaman alabileceğini işaret etti. Ülke ekonomisi (GSYH) bu yılın ilk çeyreğinde %1,3 büyüdü. İlk büyüme tahminleri %1,1'lik büyümeyi işaret etmişti. S&P Global'in açıkladığı veriler de benzer bir görünüm ortaya koydu. İmalat PMI beklenenden fazla düşerek 48,5 puanla eşik değer altında gerçekleşti. Ancak hizmet PMI belirgin artışla 55,1'e yükseldi. Böylece ABD'de ekonomik aktivite mayısta 53,4 puandan 54,5'e çıktı.

- Kıymetli madenlerden ons altın DXY'deki yükselişin etkisiyle art arda üçüncü haftayı da değer kaybıyla tamamladı. Ons altın %1,58'lik düşüşle 1.947USD'ye geriledi. Emtia grubundan Brent petrol %1,90'lık artışla varil başına 77USD'ye yükseldi.

- BIST100 Endeksi geçen hafta ikinci tur Cumhurbaşkanlığı seçimi öncesi sebebiyle 4.404-4.605 puan aralığında sınırlı hareket etti. Endeks haftayı %1,75 artışla 4.580 puandan tamamladı. Endeks'in işlem hacmi 221,34 milyar TL olarak gerçekleşti. USD/TRY kuru %0,81 artışla 19,97 TL'ye yükselirken EUR/TRY kuru 21,42 TL seviyesinde yatay alıcılı fiyatlandı. Gram altın ise 10,5 TL değer kaybederek 1.250 TL'ye geriledi. Türkiye Cumhuriyet Merkez Bankası (TCMB) geçen hafta PPK toplantısında piyasa tahminleri doğrultusunda politika faizini %8,5 seviyesinde sabit bıraktı. Söz konusu toplantının karar metninde; 'Kurul, para politikası duruşunun fiyat istikrarı ve finansal istikrarı koruyarak deprem sonrası gerekli toparlanmayı desteklemek için yeterli olduğu görüşündedir.' denildi. TCMB verilerine göre mevsimsellikten arındırılmış reel kesim güven endeksi mayısta değişmeyerek 105,1 seviyesinde gerçekleşti. Mevsimsel etkilerden arındırılmış kapasite kullanım oranı ise 0,7 puan artarak %76,3 oldu. TÜİK'in aynı döneme dair açıkladığı veriler güven endeksinin hizmet sektöründe %0,6 azaldığını perakende ticaret sektöründe %0,4 ve inşaat sektöründe %4,3 arttığını gösterdi. Ayrıca tüketici güven endeksi 87,5 puandan 91,1 puana yükseldi. Ancak tüketici güveni eşik değer olan 100 puanın altında seyretmeye devam etti.

BİST-100 HAFTALIK TEKNİK GÖRÜNÜM

BIST100 Endeksi haftalık bazda %1,75 oranında yükseliş ile 4.580 puandan kapattı. Endeks geçtiğimiz haftaya 4.532 puandan başladıktan sonra haftalık bazda 4.404-4.605 aralığında hareket etti. Endekste haftanın ilk yarısında 4.404 seviyelerine geri çekilme görülse de haftanın son işlem gününde sert alımlar etkili oldu ve 5 günlük AO (4.486)

UYARI: Burada yer alan yatırım bilgi, yorum ve tavsiyeleri yatırım danışmanlığı kapsamında değildir. Yatırım danışmanlığı hizmeti; aracı kurumlar, portföy yönetim şirketleri, mevduat kabul etmeyen bankalar ile müşteri arasında imzalanacak yatırım danışmanlığı sözleşmesi çerçevesinde sunulmaktadır. Burada yer alan yorum ve tavsiyeler, yorum ve tavsiyede bulunanların kişisel görüşlerine dayanmaktadır. Bu görüşler mali durumunuz ile risk ve getiri tercihlerinize uygun olmayabilir. Bu nedenle, sadece burada yer alan bilgilere dayanarak yatırım kararı verilmesi beklentilerinize uygun sonuçlar doğurmayabilir.

üzerinde kapanış yapıldı. Endeksin işlem hacmi haftalık bazda 221,34mlr TL ile son haftalara kıyasla düşük bir tutarda gerçekleşti. Teknik açıdan yukarı yönlü hareketlerde 4.750 direnci ve orta vadeli yönde önemsedığımız 200 günlük AO (4.834) seviyesini takip etmekteyiz. Geri çekilmelerde 5 günlük AO (4.486) seviyesi ve 4.400 desteği izlenebilir. Dolar Bazlı Endeks haftalık bazda 2,20-2,30 cent bandında hareket etti. Haftayı 2,29 cent seviyesinde kapatan Endekste, yukarı yönlü hareketlerde 2,38 cent direnci ve 200 günlük AO (2,54 cent) seviyesini takip etmekteyiz. Aşağı yönlü hareketlerde önemli seviyeler olarak 2,20 cent desteğini önemsemekteyiz.

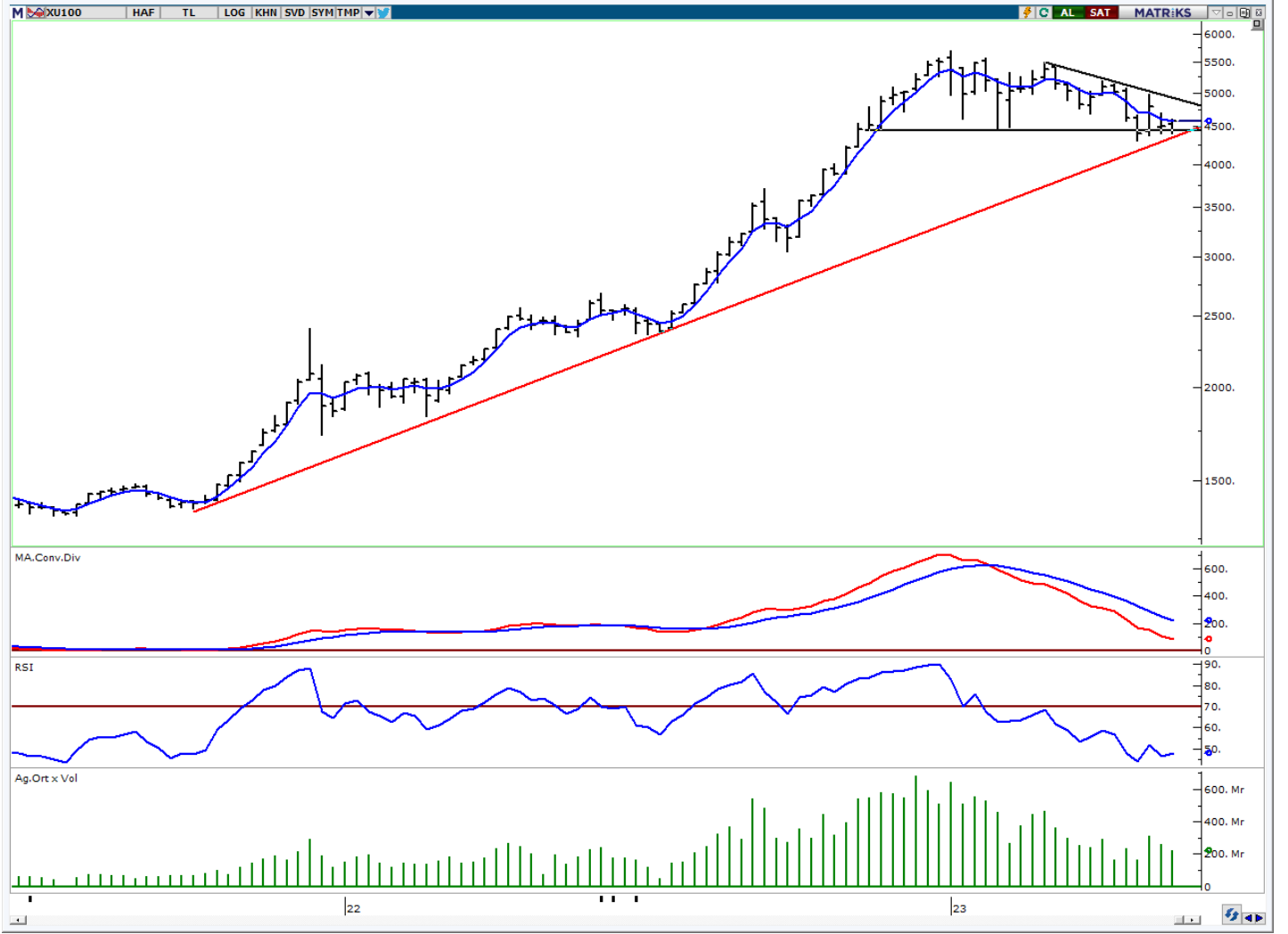

UYARI: Burada yer alan yatırım bilgi, yorum ve tavsiyeleri yatırım danışmanlığı kapsamında değildir. Yatırım danışmanlığı hizmeti; aracı kurumlar, portföy yönetim şirketleri, mevduat kabul etmeyen bankalar ile müşteri arasında imzalanacak yatırım danışmanlığı sözleşmesi çerçevesinde sunulmaktadır. Burada yer alan yorum ve tavsiyeler, yorum ve tavsiyede bulunanların kişisel görüşlerine dayanmaktadır. Bu görüşler mali durumunuz ile risk ve getiri tercihlerinize uygun olmayabilir. Bu nedenle, sadece burada yer alan bilgilere dayanılarak yatırım kararı verilmesi beklentilerinize uygun sonuçlar doğurmayabilir.

HAFTALIK PARA GİRİŞİ OLAN HİSSELER - İlk 5 Kurum (TL)

| Sıra | Hisse | Kapanış | Alıcılar Hacim | Satıcılar Hacim | Para Girişi |
|------|-------|---------|----------------|-----------------|-------------|
| 1 | BIENY | 42.96 | 633,938,400 | -484,969,200 | 148,969,200 |
| 2 | THYAO | 142.30 | 989,897,900 | -871,588,500 | 118,309,400 |
| 3 | EKGYO | 7.04 | 312,466,200 | -212,620,200 | 99,846,000 |
| 4 | TUPRS | 65.70 | 340,486,500 | -252,912,800 | 87,573,700 |
| 5 | ISCTR | 10.54 | 192,944,000 | -119,857,500 | 73,086,500 |
| 6 | EREGL | 31.96 | 310,785,700 | -240,876,300 | 69,909,400 |
| 7 | TOASO | 190.10 | 246,819,300 | -187,705,200 | 59,114,100 |
| 8 | AEFES | 59.05 | 318,943,300 | -271,316,800 | 47,626,500 |
| 9 | GARAN | 24.58 | 161,572,000 | -116,841,600 | 44,730,400 |
| 10 | SASA | 50.25 | 227,833,900 | -193,588,400 | 34,245,500 |
| 11 | AKBNK | 14.51 | 349,106,900 | -317,951,000 | 31,155,900 |
| 12 | TTRAK | 599.40 | 129,889,300 | -100,873,700 | 29,015,600 |
| 13 | KLRHO | 30.48 | 91,833,980 | -64,084,290 | 27,749,690 |
| 14 | AKFYE | 10.25 | 94,831,980 | -68,624,380 | 26,207,600 |
| 15 | TCELL | 32.74 | 182,187,300 | -156,633,100 | 25,554,200 |
| 16 | YKBNK | 9.16 | 347,819,900 | -322,499,900 | 25,320,000 |
| 17 | BRSAN | 174.90 | 62,730,100 | -37,798,810 | 24,931,290 |
| 18 | KOZAL | 19.69 | 160,741,000 | -137,370,900 | 23,370,100 |
| 19 | FENER | 49.70 | 61,983,480 | -39,196,270 | 22,787,210 |
| 20 | BIGCH | 21.60 | 59,377,640 | -36,750,540 | 22,627,100 |
| 21 | ALFAS | 332.50 | 62,088,160 | -42,404,080 | 19,684,080 |
| 22 | CIMSA | 92.55 | 84,065,340 | -65,144,080 | 18,921,260 |
| 23 | GESAN | 52.90 | 55,543,640 | -38,306,770 | 17,236,870 |
| 24 | VAKBN | 9.01 | 61,706,190 | -44,540,410 | 17,165,780 |
| 25 | PETKM | 13.02 | 79,078,770 | -63,280,740 | 15,798,030 |
| 26 | AGHOL | 92.00 | 77,297,760 | -63,340,040 | 13,957,720 |
| 27 | ALARK | 62.10 | 129,023,600 | -117,023,900 | 11,999,700 |
| 28 | RYSAS | 36.00 | 41,598,510 | -29,991,280 | 11,607,230 |
| 29 | MPARK | 59.95 | 59,983,330 | -48,921,290 | 11,062,040 |
| 30 | KRDMA | 16.78 | 25,894,200 | -14,922,150 | 10,972,050 |
| 31 | BURCE | 106.00 | 26,792,420 | -17,122,870 | 9,669,550 |
| 32 | HEKTS | 25.70 | 97,675,580 | -88,994,110 | 8,681,470 |
| 33 | KATMR | 1.35 | 24,110,200 | -15,675,980 | 8,434,220 |
| 34 | TTKOM | 14.61 | 40,371,360 | -32,356,280 | 8,015,080 |
| 35 | TRGYO | 14.03 | 28,409,480 | -20,668,660 | 7,740,820 |
| 36 | EUPWR | 80.55 | 83,977,980 | -76,248,350 | 7,729,630 |
| 37 | BMSCH | 15.25 | 18,919,710 | -11,372,030 | 7,547,680 |
| 38 | VESTL | 40.12 | 96,215,470 | -88,977,250 | 7,238,220 |
| 39 | GWIND | 15.94 | 30,004,910 | -23,037,340 | 6,967,570 |
| 40 | ISSEN | 25.94 | 30,146,980 | -23,433,390 | 6,713,590 |

Kaynak: MATRIKS

UYARI: Burada yer alan yatırım bilgi, yorum ve tavsiyeleri yatırım danışmanlığı kapsamında değildir. Yatırım danışmanlığı hizmeti; aracı kurumlar, portföy yönetim şirketleri, mevduat kabul etmeyen bankalar ile müşteri arasında imzalanacak yatırım danışmanlığı sözleşmesi çerçevesinde sunulmaktadır. Burada yer alan yorum ve tavsiyeler, yorum ve tavsiyede bulunanların kişisel görüşlerine dayanmaktadır. Bu görüşler mali durumunuz ile risk ve getiri tercihlerinize uygun olmayabilir. Bu nedenle, sadece burada yer alan bilgilere dayanılarak yatırım kararı verilmesi beklentilerinize uygun sonuçlar doğurmayabilir.

HAFTALIK PARA ÇIKIŞI OLAN HİSSELER - İlk 5 Kurum (TL)

| Sıra | Hisse | Kapanış | Alıcılar Hacim | Satıcılar Hacim | Para Çıkışı |
|------|--------|---------|----------------|-----------------|--------------|
| 1 | BIMAS | 134.50 | 691,955,500 | -1,179,335,000 | -487,379,500 |
| 2 | KCHOL | 75.00 | 306,824,300 | -633,534,000 | -326,709,700 |
| 3 | SAHOL | 35.54 | 232,358,900 | -332,192,200 | -99,833,300 |
| 4 | ARCLK | 88.70 | 93,989,220 | -189,853,500 | -95,864,280 |
| 5 | ASELS | 43.74 | 260,212,300 | -343,453,500 | -83,241,200 |
| 6 | DOHOL | 8.01 | 101,773,900 | -137,227,800 | -35,453,900 |
| 7 | FROTO | 532.00 | 212,621,000 | -240,769,900 | -28,148,900 |
| 8 | CCOLA | 225.60 | 68,615,670 | -94,988,270 | -26,372,600 |
| 9 | CWENE | 143.90 | 199,383,600 | -224,606,100 | -25,222,500 |
| 10 | ASTOR | 50.40 | 102,877,300 | -127,448,200 | -24,570,900 |
| 11 | KAYSE | 15.32 | 118,373,100 | -138,625,000 | -20,251,900 |
| 12 | SISE | 37.40 | 264,953,500 | -281,287,300 | -16,333,800 |
| 13 | MGROS | 167.90 | 94,857,900 | -111,114,700 | -16,256,800 |
| 14 | CEMETS | 38.16 | 35,918,960 | -50,927,430 | -15,008,470 |
| 15 | ZOREN | 4.46 | 61,901,560 | -76,840,970 | -14,939,410 |
| 16 | SOKM | 26.72 | 107,409,000 | -120,914,200 | -13,505,200 |
| 17 | MAVI | 50.00 | 44,942,860 | -56,209,160 | -11,266,300 |
| 18 | ECILC | 26.00 | 24,664,920 | -35,873,120 | -11,208,200 |
| 19 | AKSEN | 28.92 | 39,605,210 | -49,948,000 | -10,342,790 |
| 20 | ENKAI | 23.84 | 204,460,500 | -214,723,900 | -10,263,400 |
| 21 | AZTEK | 26.30 | 17,811,990 | -27,536,180 | -9,724,190 |
| 22 | SAMAT | 19.01 | 82,410,440 | -92,086,740 | -9,676,300 |
| 23 | PGSUS | 432.50 | 180,543,600 | -190,205,100 | -9,661,500 |
| 24 | ALBRK | 2.38 | 21,040,800 | -30,443,090 | -9,402,290 |
| 25 | KOZAA | 42.20 | 107,274,800 | -115,337,900 | -8,063,100 |
| 26 | BASGZ | 11.47 | 14,456,600 | -22,462,710 | -8,006,110 |
| 27 | CANTE | 23.08 | 118,662,300 | -126,234,700 | -7,572,400 |
| 28 | BVSAN | 44.08 | 12,074,000 | -19,561,440 | -7,487,440 |
| 29 | LIDER | 73.40 | 20,883,880 | -27,878,960 | -6,995,080 |
| 30 | TSKB | 3.77 | 93,318,640 | -100,265,900 | -6,947,260 |
| 31 | FORMT | 2.55 | 19,178,060 | -26,087,520 | -6,909,460 |
| 32 | PENTA | 15.30 | 29,047,390 | -35,916,680 | -6,869,290 |
| 33 | TKFEN | 27.62 | 36,587,780 | -43,413,700 | -6,825,920 |
| 34 | KONTR | 118.70 | 35,928,590 | -42,690,950 | -6,762,360 |
| 35 | LOGO | 52.45 | 35,749,800 | -42,212,390 | -6,462,590 |
| 36 | BJKAS | 12.23 | 66,495,910 | -72,918,870 | -6,422,960 |
| 37 | GUBRF | 242.60 | 234,472,000 | -240,251,200 | -5,779,200 |
| 38 | ALKIM | 24.28 | 9,215,185 | -14,407,410 | -5,192,225 |
| 39 | MERCN | 24.56 | 11,069,590 | -15,603,070 | -4,533,480 |
| 40 | BIZIM | 21.70 | 7,349,035 | -11,709,110 | -4,360,075 |

Kaynak: MATRIKS

UYARI: Burada yer alan yatırım bilgi, yorum ve tavsiyeleri yatırım danışmanlığı kapsamında değildir. Yatırım danışmanlığı hizmeti; aracı kurumlar, portföy yönetim şirketleri, mevduat kabul etmeyen bankalar ile müşteri arasında imzalanacak yatırım danışmanlığı sözleşmesi çerçevesinde sunulmaktadır. Burada yer alan yorum ve tavsiyeler, yorum ve tavsiyede bulunanların kişisel görüşlerine dayanmaktadır. Bu görüşler mali durumunuz ile risk ve getiri tercihlerinize uygun olmayabilir. Bu nedenle, sadece burada yer alan bilgilere dayanılarak yatırım kararı verilmesi beklentilerinize uygun sonuçlar doğurmayabilir.

29 Mayıs Pazartesi

| Ülke | TSİ | Veri | Dönem | Beklenti | Önceki |
|-----------|---------|------------------------|-------|----------|--------|
| ABD | Tüm Gün | Tatil | | | |
| İngiltere | Tüm Gün | Tatil | | | |
| Türkiye | 10:00 | Ekonomik Güven Endeksi | May | | 102,2 |

30 Mayıs Salı

| Ülke | TSİ | Veri | Dönem | Beklenti | Önceki |
|--------------|-------|--|-------|----------|----------|
| Japonya | 02:30 | İşsizlik Oranı | Nis | 2,50% | 2,80% |
| Türkiye | 10:00 | Dış Ticaret Dengesi (Final-USD) | Nis | | -8,85Mlr |
| Euro Bölgesi | 12:00 | Ekonomik Görünüm Endeksi | May | 99,9 | 99,3 |
| Euro Bölgesi | 12:00 | Tüketici Güven Endeksi | May | | |
| ABD | 16:00 | S&P Case Shiller Ulusal Konut Fiyatları (Aylık) | Mart | | 0,20% |
| ABD | 16:00 | S&P Case Shiller Ulusal Konut Fiyatları (Yıllık) | Mart | | 2,00% |
| ABD | 17:00 | CB Tüketici Güven Endeksi | May | 99 | 101,3 |

31 Mayıs Çarşamba

| Ülke | TSİ | Veri | Dönem | Beklenti | Önceki |
|---------|-------|------------------------------|-----------|----------|--------|
| Japonya | 02:50 | Sanayi Üretimi (Öncü-Aylık) | Nis | 0,50% | 1,10% |
| Japonya | 02:50 | Sanayi Üretimi (Öncü-Yıllık) | Nis | | -0,60% |
| Çin | 04:30 | NBS Bileşik PMI | May | | 54,4 |
| Çin | 04:30 | NBS Hizmet PMI | May | | 56,4 |
| Çin | 04:30 | NBS İmalat PMI | May | 51,4 | 49,2 |
| Japonya | 08:00 | Tüketici Güven Endeksi | May | | 35,4 |
| Türkiye | 10:00 | GSYH (Yıllık) | 1. Çeyrek | 3,90% | 3,50% |
| Türkiye | 10:00 | Hizmet ÜFE (Aylık) | Nis | | 2,30% |
| Türkiye | 10:00 | Hizmet ÜFE (Yıllık) | Nis | | 73,55% |
| Almanya | 10:55 | MD İşsizlik Oranı | May | | 5,60% |
| Almanya | 15:00 | TÜFE (Öncü-Aylık) | May | 0,60% | 0,40% |
| Almanya | 15:00 | TÜFE (Öncü-Yıllık) | May | 7,30% | 7,20% |
| ABD | 16:45 | Chicago PMI | May | | 48,6 |
| ABD | 17:00 | JOLTS Açılan İş | Nis | 9,78M | 9,59B |

UYARI: Burada yer alan yatırım bilgi, yorum ve tavsiyeleri yatırım danışmanlığı kapsamında değildir. Yatırım danışmanlığı hizmeti; aracı kurumlar, portföy yönetim şirketleri, mevduat kabul etmeyen bankalar ile müşteri arasında imzalanacak yatırım danışmanlığı sözleşmesi çerçevesinde sunulmaktadır. Burada yer alan yorum ve tavsiyeler, yorum ve tavsiyede bulunanların kişisel görüşlerine dayanmaktadır. Bu görüşler mali durumunuz ile risk ve getiri tercihlerinize uygun olmayabilir. Bu nedenle, sadece burada yer alan bilgilere dayanılarak yatırım kararı verilmesi beklentilerinize uygun sonuçlar doğurmayabilir.

01 Haziran Perşembe

| Ülke | TSİ | Veri | Dönem | Beklenti | Önceki |
|--------------|-------|--------------------------------------|----------|----------|--------|
| Japonya | 03:30 | Au Jibun Bank İmalat PMI (Final) | May | 50,8 | 50,8 |
| Çin | 04:45 | Caixin İmalat PMI | May | 50,3 | 49,5 |
| Almanya | 09:00 | Perakende Satışlar (Aylık) | Nis | | -2,40% |
| Almanya | 09:00 | Perakende Satışlar (Yıllık) | Nis | | -8,60% |
| Türkiye | 10:00 | İSO İmalat PMI | May | | 51,5 |
| Almanya | 10:55 | İmalat PMI (Final) | May | 42,9 | 42,9 |
| Euro Bölgesi | 11:00 | İmalat PMI (Final) | May | 44,6 | 44,6 |
| İngiltere | 11:30 | S&P/CIPS İmalat PMI (Final) | May | 46,9 | 46,9 |
| Euro Bölgesi | 12:00 | İşsizlik Oranı | Nis | | 6,50% |
| Euro Bölgesi | 12:00 | TÜFE (Öncü-Aylık) | May | | 0,60% |
| Euro Bölgesi | 12:00 | TÜFE (Öncü-Yıllık) | May | 7,00% | 7,00% |
| Türkiye | 12:00 | İstanbul Perakende Fiyatlar (Aylık) | May | | 4,57% |
| Türkiye | 12:00 | İstanbul Perakende Fiyatlar (Yıllık) | May | | 62,46% |
| ABD | 15:15 | ADP Özel Sektör İstihdamı | May | 170K | 296K |
| ABD | 15:30 | İşsizlik Başvuruları | Haftalık | | 229K |
| ABD | 16:45 | S&P İmalat PMI (Final) | May | 48,5 | 48,5 |
| ABD | 17:00 | ISM İmalat PMI | May | 47 | 47,1 |

02 Haziran Cuma

| Ülke | TSİ | Veri | Dönem | Beklenti | Önceki |
|---------|-------|---|-------|----------|----------|
| Türkiye | 12:30 | Dış Ticaret Dengesi (Öncü-USD) | May | | |
| Türkiye | 14:30 | Finans Dışı Firma Net Döviz Pozisyonu (USD) | Mart | | -86,8Mlr |
| ABD | 15:30 | İşsizlik Oranı | May | 3,50% | 3,40% |
| ABD | 15:30 | Saatlik Kazançlar (Aylık) | May | 0,40% | 0,50% |
| ABD | 15:30 | Saatlik Kazançlar (Yıllık) | May | | 4,48% |
| ABD | 15:30 | Tarım Dışı İstihdam | May | 180K | 253K |
| Türkiye | 23:30 | CI Ratings Kredi Notu Görünümü | Haz | | Negatif |

UYARI: Burada yer alan yatırım bilgi, yorum ve tavsiyeleri yatırım danışmanlığı kapsamında değildir. Yatırım danışmanlığı hizmeti; aracı kurumlar, portföy yönetim şirketleri, mevduat kabul etmeyen bankalar ile müşteri arasında imzalanacak yatırım danışmanlığı sözleşmesi çerçevesinde sunulmaktadır. Burada yer alan yorum ve tavsiyeler, yorum ve tavsiyede bulunanların kişisel görüşlerine dayanmaktadır. Bu görüşler mali durumunuz ile risk ve getiri tercihlerinize uygun olmayabilir. Bu nedenle, sadece burada yer alan bilgilere dayanılarak yatırım kararı verilmesi beklentilerinize uygun sonuçlar doğurmayabilir.

PİRAMİT MENKUL KIYMETLER A.Ş.

Gümüşsuyu Mah. İnönü Cad. Işık Apt. No:53 Kat:5 Daire 9-10 Taksim/İstanbul
Tel: 0212 293 95 00 Faks: 0212 293 95 60

Balıkesir İrtibat Bürosu

Altıeylül Mah. Keçeci sok. Özcanerİşmerkezi No:17 K:1 Altıeylül/ Balıkesir
Tel: 0266 280 15 00 Faks: 0266 245 23 34

Ferdi Uğur Taçkınlar

Araştırma Müdürü

02123953227

ugur.tackinlar@piramitmenkul.com.tr

Arif Tekin Seğmen

Araştırma Uzmanı

02123953213

arif.segmen@piramitmenkul.com.tr

Ahmet Ökmen

Araştırma Uzmanı

02123953251

ahmet.okmen@piramitmenkul.com.tr



UYARI: Burada yer alan yatırım bilgi, yorum ve tavsiyeleri yatırım danışmanlığı kapsamında değildir. Yatırım danışmanlığı hizmeti; aracı kurumlar, portföy yönetim şirketleri, mevduat kabul etmeyen bankalar ile müşteri arasında imzalanacak yatırım danışmanlığı sözleşmesi çerçevesinde sunulmaktadır. Burada yer alan yorum ve tavsiyeler, yorum ve tavsiyede bulunanların kişisel görüşlerine dayanmaktadır. Bu görüşler mali durumunuz ile risk ve getiri tercihlerinize uygun olmayabilir. Bu nedenle, sadece burada yer alan bilgilere dayanılarak yatırım kararı verilmesi beklentilerinize uygun sonuçlar doğurmayabilir.