

HAFTALIK BÜLTEN

Yeni Haftanın Gündemi ve Beklentiler

15 Mayıs 2023 Pazartesi Japonya; ÜFE (Nisan) Türkiye; Merkezi Yönetim Bütçe Dengesi (Nisan) Euro Bölgesi; Sanayi Üretimi (Mart) ABD; NY Empire State İmalat Endeksi (Mayıs)

16 Mayıs 2023 Salı Çin; Sanayi Üretimi (Nisan) İngiltere; İşsizlik Oranı (Mart) Türkiye; Konut Satışları (Nisan) Almanya; ZEW Ekonomik Güven Endeksi (Mayıs) Euro Bölgesi; GSYİH (1Ç23), ZEW Ekonomik Güven Endeksi (Mayıs) ABD; Sanayi Üretimi, Perakende Satışlar (Nisan)

17 Mayıs 2023 Çarşamba Japonya; GSYİH (1Ç23-Öncü), Sanayi Üretimi (Mart) Euro Bölgesi; TÜFE (Nisan) Türkiye; Konut Fiyat Endeksi (Mart) ABD; İnşaat İzinleri (Nisan-Öncü), Konut Başlangıçları (Nisan)

18 Mayıs 2023 Perşembe Türkiye; TCMB Piyasa Katılımcıları Anketi (Mayıs), TCMB Finansal İstikrar Raporu ABD; Philadelphia Fed İmalat Endeksi (Mayıs), İkinci El Konut Satışları (Nisan)

19 Mayıs 2023 Cuma Almanya; ÜFE (Nisan)

- ABD enflasyon verisi ve İngiltere Merkez Bankası'nın (BoE) faiz artırımının takip edildiği haftanın ardından küresel piyasalarda büyük ölçüde sakin veri akışı sürecek. S&P500 şirketlerinin 1Ç23 bilançoları gelmeye devam edecek.

ABD'de konut piyasasına ilişkin bir dizi veri açıklanacak. Çarşamba günü nisan ayı konut başlangıçları ve öncü inşaat izinleri rakamları gelecek. Konut başlangıçlarının 1,42 milyondan 1,40 milyon adede gerilemesi bekleniyor. İnşaat izinlerinin bir önceki aya göre fazla değişmeyerek 1,43 milyon civarında kalması beklenmektedir. Perşembe günü açıklanacak ikinci el konut satışlarının martta kaydedilen 4,44 milyondan nisanda 4,30 milyona gerilemesi bekleniyor. İkinci el konut satışları 2021 yılının ilk çeyreğinde 6 milyonu aşmasından bu yana düşüş eğilimini koruyor.

ABD'de salı günü nisan ayı perakende satışlar ve sanayi üretimi verileri yayımlanacak. Perakende satışların tüketici harcamalarının yavaşlamasıyla yıllık bazda %1,4 ile pandemi döneminden bu yana en yavaş artışı kaydetmesi bekleniyor. Aylık bazda %0,7 artış bekleniyor. Perakende satışlar martta aylık %1 düşerken yıllık %2,94 ile Aralık 2021'den bu yana en düşük artışı kaydetmişti. Yüksek faizler, inatçı enflasyon ve resesyon endişeleriyle birlikte tüketici harcamalarındaki aşağı yönlü eğilim devam etmekte. Sanayi üretiminin nisanda aylık %0,1 düşmesi bekleniyor.

Euro Bölgesi'nde salı günü 1Ç23 büyüme verileri açıklanacak. Avrupa'nın büyük ekonomilerinden gelen veriler yüksek enflasyona rağmen ilk çeyrekte düşük enerji fiyatlarının etkisiyle büyüme ivmesinin korunabildiğini işaret etmektedir. Bununla birlikte Euro Bölgesi'nin nisan sonunda açıklanan öncü büyüme verileri çeyreklik %0,1 büyüme kaydedildiğini işaret etmişti. 4Ç22 verisi ise çeyreklik %0,1 küçülme yaşadığı yönünde aşağı revize edildi.

Büyüme verisinin ardından çarşamba günü Euro Bölgesi'nde nisan ayı enflasyon verileri açıklanacak. Enflasyonun nisanda aylık %0,7, yıllık %5,6 seviyesinde gerçekleşmesi beklenmekte. Çekirdek enflasyonun aylık %1, yıllık %5,6 olması bekleniyor.

Hafta boyunca S&P500'de yer alan büyük perakendecilerin finansalları takip edilecek. Salı günü Home Depot, çarşamba Target, perşembe günü Walmart ile Alibaba bilançoları yayımlanacak.

- Yurt içinde haftanın ilk işlem günü Hazine ve Maliye Bakanlığı nisan ayı merkezi yönetim bütçe dengesi takip edilecek. Bütçe dengesi martta 47,22mlr TL açık verirken faiz dışı denge 2,15mlr TL açık vermişti. Yılbaşından bu yana 250,03mlr TL bütçe açığı verilirken faiz dışı denge 149,37mlr TL açık vermişti.

TÜİK salı günü nisan konut satışları istatistiklerini yayımlayacak. Konut satışları martta yıllık %21,4 düşüşle 105 bin 476 adet olarak gerçekleşti. Ocak-Mart döneminde yıllık %11,5 düşüşle 283 bin 215 olmuştur.

Konut satışlarının ardından Türkiye Cumhuriyet Merkez Bankası (TCMB) çarşamba günü mart ayı Konut Fiyat Endeksini (KFE) açıklayacak. Endeks subatta aylık %8,4, yıllık bazda nominal olarak %141,5, reel olarak %56,3 artmıştı.

TCMB perşembe günü mayıs ayı Piyasa Katılımcıları Anketi ve yılın ilk Finansal İstikrar Raporunu yayımlayacak. Nisan ayı anketinde yılsonu tüketici enflasyonu beklentisi %37,72'den %37,77'ye yükselmisti. 12 ay sonrası TÜFE artışı beklentisi %31,63'ten %31,02'ye gerilemişti. Yılsonu USDTRY kuru beklentisi 22,91'den 23,15'e yükselmisti.

UYARI: Burada yer alan yatırım bilgi, yorum ve tavsiyeleri yatırım danışmanlığı kapsamında değildir. Yatırım danışmanlığı hizmeti; aracı kurumlar, portföy yönetim şirketleri, mevduat kabul etmeyen bankalar ile müşteri arasında imzalanacak yatırım danışmanlığı sözleşmesi çerçevesinde sunulmaktadır. Burada yer alan yorum ve tavsiyeler, yorum ve tavsiyede bulunanların kişisel görüşlerine dayanmaktadır. Bu görüşler mali durumunuz ile risk ve getiri tercihlerinize uygun olmayabilir. Bu nedenle, sadece burada yer alan bilgilere dayanılarak yatırım kararı verilmesi beklentilerinize uygun sonuçlar doğurmayabilir.

Gectiğimiz Hafta Ne Oldu?

- Avrupa hisse endeksleri geçen hafta negatif bir görünüm ortaya koydu. DAX Endeksi %0,30 düşüşle 15.913 puana, FTSE 100 Endeksi %0,31 düşüşle 7.754 puana ve CAC 40 Endeksi %0,24 düşüşle 7.414 puana geriledi. EUR/USD paritesi %1,53 düşerek 1,085 seviyesine indi. Buna karşın Dolar Endeksi (DXY) 101,2 puandan 102,7 puana yükseldi. Euro Bölgesi'nde ekonomik veri akışı sakın seyrederken İngiltere'de Merkez Bankası'nın (BoE) para politikası toplantısı takip edildi. BoE politika faizini beklentiler doğrultusunda 25bp artışla %4,50 seviyesine çıkardı. BoE Başkanı Andrew Bailey; ülke ekonomisinde resesyon beklemediklerini ve ılımlı bir büyüme görüleceğini belirterek, şartların gerektirmesi hâlinde faiz artışlarının sürebileceğini söyledi. İngiltere ekonomisinin (GSYH) martta aylık %0,1 büyümesi beklenirken %0,3 küçüldü. Ülke ekonomisi bu yılın ilk çeyreğinde ise önceki çeyreğe kıyasla %0,1'lik büyüme kaydetti. Ayrıca önceki yılın ilk çeyreğine göre %0,2'lik büyüme gerçekleşti. İngiltere'de Halifax konut fiyat endeksi nisanda aylık bazda %0,3 düşerken yıllık %0,1 arttı. Piyasa beklentisi aylık %0,2 ve yıllık %1,7 artış gerçekleşmesi yönündeydi.

- ABD hisse endekslerinde karışık fiyatlamalar hâkim oldu. Dow Jones Endeksi %1,11 düşerek 33.300 puana ve S&P 500 Endeksi %0,29 düşerek 4.124 puana geriledi. Teknoloji hisseleri ağırlıklı olan Nasdaq Bileşik Endeksi ise %0,4 artarak 12.284 puana yükseldi. ABD Hazine tahvili faizleri yükseldi; 10 yıllıkların faizi 2,9bp artarak %3,46'ya ve 2 yıllıkların faizi 7,8bp artarak %3,99'a çıktı. ABD'de tüketici fiyatları (TÜFE) nisanda aylık %0,4 ve yıllık %4,9 arttı. Aylık bazdaki artış beklendiği gibi gerçekleşirken yıllık artış %5'lik beklentinin hemen altında yer aldı. Gıda ve enerji fiyatları değişiminin hariç tutulduğu çekirdek TÜFE aylık %0,4 ve yıllık %5,5 arttı. Böylece çekirdek TÜFE hem aylık hem de yıllık bazda piyasa tahminleri doğrultusunda gerçekleşti. Aynı dönemin üretici fiyatları (ÜFE) ise aylık %0,2 ve yıllık %2,3 ile piyasa beklentisinden daha az arttı. Böylece yıllık ÜFE 2021 başından beri en düşük artışını kaydetti. Çekirdek ÜFE aylık %0,2 artışla beklentileri karşıladı. Yıllık çekirdek ÜFE ise %3,2 artışla tahminlerin altında kaldı. Ülkede işsizlik maaşına başvuranların sayısı geçen hafta 245 binlik beklentiyi aşarak 264 bine yükseldi. Michigan Üniversitesi'nin mayıs ayı için yayımladığı öncü veriler tüketici güven endeksinin beklenenden fazla düşerek 57,7 puana gerileyeceğini işaret etti.

- Kıymetli madenlerden ons altın %0,29 değer kaybetse de haftayı 2.000USD'nin üzerinde tamamladı. Emtia grubundan Brent petrol %1,56 düşerek varil başına 74USD'den işlem gördü.

- BIST100 Endeksi geçen hafta siyasi gelişmelerin de etkisiyle %8,97'lik artış kaydetti. Böylece gösterge endeks haftayı 4.795 puandan tamamladı. Endeks'in işlem hacmi ise 314,27 milyar TL ile görece yüksek bir seviyede gerçekleşti. USD/TRY kuru %0,44 artarak 19,59 TL'ye yükseldi. EUR/TRY kuru %1,15 azalarak 21,24 TL'ye geriledi. Gram altın 1.265 TL seviyesinde yatay kaldı. TÜİK'in mart ayına dair açıkladığı verilere göre sanayi üretimi aylık %5,5 artarken yıllık %0,1 daraldı. Ayrıca TÜİK aynı döneme ait iş gücü istatistiklerini yayımladı; işsizlik oranı %10 seviyesinde stabil kaldı. Geniş tanımlı işsizlik ise %21,8 oldu. Türkiye Cumhuriyet Merkez Bankası (TCMB) mart ayı ödemeler dengesi istatistiklerini yayımladı. Veriler cari işlem dengesinin 4,48 milyar USD'lik açık verdiğini gösterdi. İstanbul Sanayi Odası (İSO) da nisan ayı ihracat iklimi endeksinin açıkladı. Endeks 53,1 değerini alarak eşik değerinin (50) üzerinde kalmayı sürdürdü.

UYARI: Burada yer alan yatırım bilgi, yorum ve tavsiyeleri yatırım danışmanlığı kapsamında değildir. Yatırım danışmanlığı hizmeti; aracı kurumlar, portföy yönetim şirketleri, mevduat kabul etmeyen bankalar ile müşteri arasında imzalanacak yatırım danışmanlığı sözleşmesi çerçevesinde sunulmaktadır. Burada yer alan yorum ve tavsiyeler, yorum ve tavsiyede bulunanların kişisel görüşlerine dayanmaktadır. Bu görüşler mali durumunuz ile risk ve getiri tercihlerinize uygun olmayabilir. Bu nedenle, sadece burada yer alan bilgilere dayanılarak yatırım kararı verilmesi beklentilerinize uygun sonuçlar doğurmayabilir.

BİST-100 HAFTALIK TEKNİK GÖRÜNÜM

BİST100 Endeksi haftalık bazda %8,97 oranında sert yükseliş ile 4.795 puandan kapattı. Endeks geçtiğimiz haftaya 4.433 puandan başladıktan sonra haftalık bazda 4.374-4.982 aralığında dalgali hareket etti. Endeksin işlem hacmi haftalık bazda 314,27milyar TL ile yüksek bir tutarda gerçekleşti. Teknik açıdan yukarı yönlü hareketlerde orta vadeli yönde takip ettiğimiz 200 günlük AO (4.828) seviyesi ve 5.000 direncini takip etmekteyiz. Bu seviyelerin üzerine yerleşme olması durumunda pozitif görünümün devam edebileceğini düşünmekteyiz. Geri çekilmelerde ilk etapta 22 günlük AO (4.698) desteği izlenebilir. Dolar Bazlı Endeks haftalık bazda 2,24-2,54 cent bandında dalgali hareket etti. Haftayı 2,44 cent seviyesinde kapatan Endekste, yukarı yönlü hareketlerde 200 günlük AO (2,54 cent) seviyesini takip etmekteyiz. Aşağı yönlü hareketlerde önemli seviyeler olarak 2,38-2,25 cent destekleri izlenebilir.

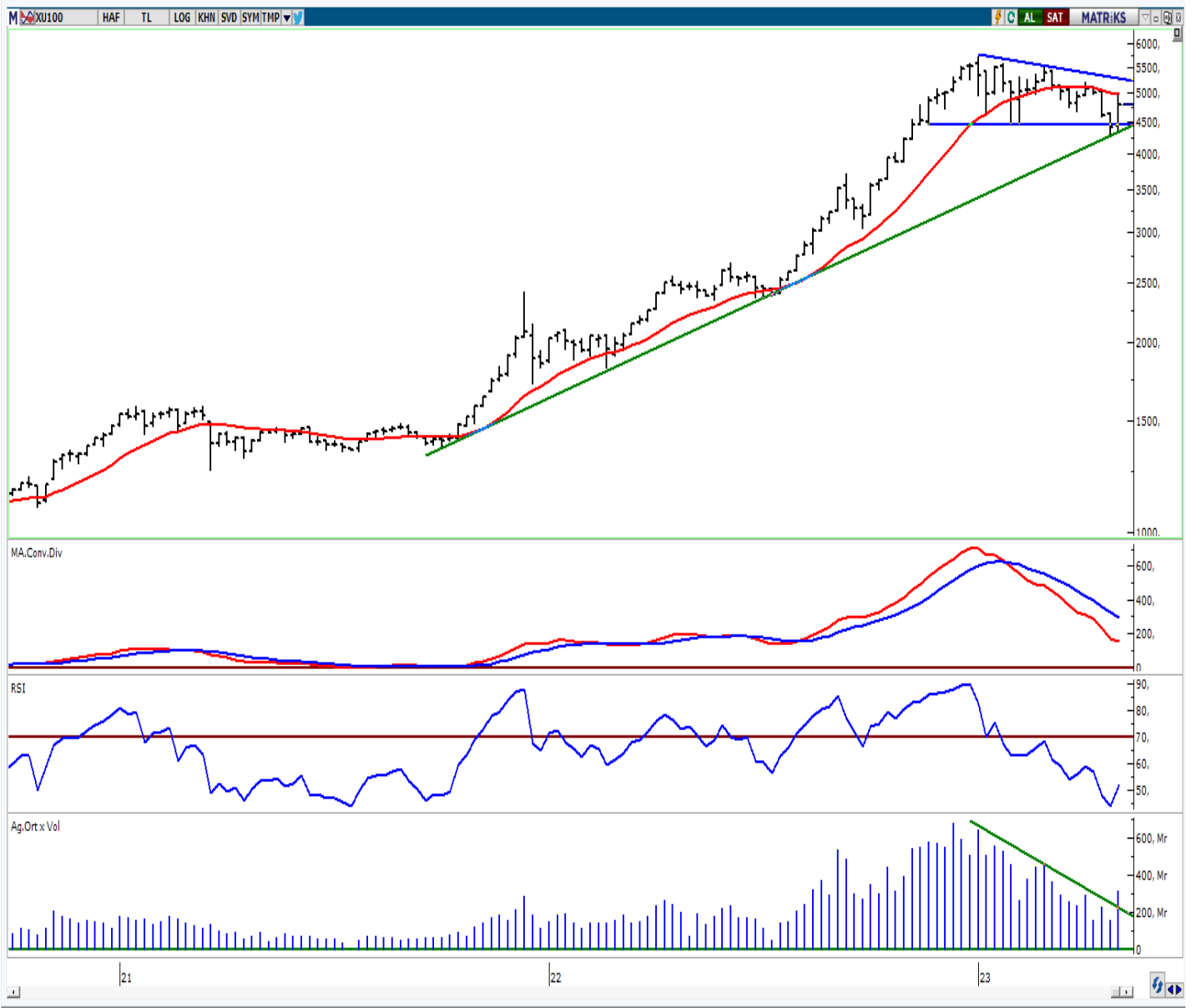

UYARI: Burada yer alan yatırım bilgi, yorum ve tavsiyeleri yatırım danışmanlığı kapsamında değildir. Yatırım danışmanlığı hizmeti; aracı kurumlar, portföy yönetim şirketleri, mevduat kabul etmeyen bankalar ile müşteri arasında imzalanacak yatırım danışmanlığı sözleşmesi çerçevesinde sunulmaktadır. Burada yer alan yorum ve tavsiyeler, yorum ve tavsiyede bulunanların kişisel görüşlerine dayanmaktadır. Bu görüşler mali durumunuz ile risk ve getiri tercihlerinize uygun olmayabilir. Bu nedenle, sadece burada yer alan bilgilere dayanarak yatırım kararı verilmesi beklentilerinize uygun sonuçlar doğurmayabilir.

HAFTALIK PARA GİRİŞİ OLAN HİSSELER - İlk 5 Kurum (TL)

| Sıra | Hisse | Kapanış | Alıcılar Hacim | Satıcılar Hacim | Para Girişi |
|------|-------|---------|----------------|-----------------|-------------|
| 1 | KCHOL | 96,85 | 1.688.002.000 | -973.027.500 | 714.974.500 |
| 2 | AKBNK | 19,29 | 1.192.618.000 | -617.418.600 | 575.199.400 |
| 3 | GARAN | 33,1 | 909.545.900 | -608.668.700 | 300.877.200 |
| 4 | BIMAS | 177,3 | 1.155.885.000 | -908.133.200 | 247.751.800 |
| 5 | SAHOL | 42,32 | 689.911.000 | -564.932.800 | 124.978.200 |
| 6 | ISCTR | 13,97 | 654.616.600 | -536.925.900 | 117.690.700 |
| 7 | YKBNK | 11,63 | 818.402.300 | -711.349.200 | 107.053.100 |
| 8 | CCOLA | 284,8 | 346.645.800 | -244.345.700 | 102.300.100 |
| 9 | HALKB | 11,8 | 185.528.300 | -107.168.100 | 78.360.200 |
| 10 | AEFES | 76,35 | 399.665.200 | -330.553.500 | 69.111.700 |
| 11 | KOZAL | 16,88 | 290.864.000 | -222.284.700 | 68.579.300 |
| 12 | MGROS | 188,8 | 217.809.900 | -157.613.200 | 60.196.700 |
| 13 | INVES | 211,00 | 135.749.800 | -80.345.180 | 55.404.620 |
| 14 | ENJSA | 28,72 | 110.740.000 | -56.078.720 | 54.661.280 |
| 15 | TOASO | 192,3 | 309.200.000 | -255.074.300 | 54.125.700 |
| 16 | ULKER | 34,48 | 178.565.800 | -125.126.600 | 53.439.200 |
| 17 | KOZAA | 34,24 | 124.153.000 | -77.720.700 | 46.432.300 |
| 18 | FROTO | 561,3 | 245.969.300 | -201.330.200 | 44.639.100 |
| 19 | SASA | 95,6 | 153.441.600 | -109.244.700 | 44.196.900 |
| 20 | HEKTS | 24,12 | 90.359.740 | -46.363.950 | 43.995.790 |
| 21 | THYAO | 132,6 | 886.389.900 | -850.640.100 | 35.749.800 |
| 22 | ALFAS | 291,9 | 80.435.440 | -45.856.230 | 34.579.210 |
| 23 | ISMEN | 54,00 | 115.651.400 | -81.803.140 | 33.848.260 |
| 24 | VAKBN | 9,16 | 73.118.540 | -41.001.620 | 32.116.920 |
| 25 | QUAGR | 79,00 | 79.239.980 | -48.436.600 | 30.803.380 |
| 26 | YATAS | 31,86 | 93.137.980 | -67.484.300 | 25.653.680 |
| 27 | MAVI | 112,4 | 90.839.720 | -65.231.920 | 25.607.800 |
| 28 | PETKM | 12,5 | 84.988.500 | -60.587.940 | 24.400.560 |
| 29 | AGHOL | 105,1 | 69.859.380 | -45.770.710 | 24.088.670 |
| 30 | EKGYO | 5,75 | 136.555.000 | -116.673.700 | 19.881.300 |
| 31 | PEKGY | 5,63 | 84.926.070 | -65.788.180 | 19.137.890 |
| 32 | AHGAZ | 82,00 | 55.706.640 | -38.379.620 | 17.327.020 |
| 33 | EKSUN | 60,00 | 87.677.130 | -70.887.930 | 16.789.200 |
| 34 | KUYAS | 30,3 | 53.745.790 | -37.637.830 | 16.107.960 |
| 35 | AKFYE | 9,33 | 74.462.940 | -58.898.220 | 15.564.720 |
| 36 | AZTEK | 26,02 | 34.990.310 | -20.558.450 | 14.431.860 |
| 37 | KORDS | 62,35 | 48.424.250 | -34.577.580 | 13.846.670 |
| 38 | CIMSA | 82,05 | 45.830.370 | -32.223.070 | 13.607.300 |
| 39 | TTRAK | 560,00 | 97.324.670 | -83.785.670 | 13.539.000 |
| 40 | TAVHL | 70,35 | 158.998.000 | -145.576.900 | 13.421.100 |

Kaynak: MATRIKS

UYARI: Burada yer alan yatırım bilgi, yorum ve tavsiyeleri yatırım danışmanlığı kapsamında değildir. Yatırım danışmanlığı hizmeti; aracı kurumlar, portföy yönetim şirketleri, mevduat kabul etmeyen bankalar ile müşteri arasında imzalanacak yatırım danışmanlığı sözleşmesi çerçevesinde sunulmaktadır. Burada yer alan yorum ve tavsiyeleri, yorum ve tavsiyede bulunanların kişisel görüşlerine dayanmaktadır. Bu görüşler mali durumunuz ile risk ve getiri tercihlerinize uygun olmayabilir. Bu nedenle, sadece burada yer alan bilgilere dayanılarak yatırım kararı verilmesi beklentilerinize uygun sonuçlar doğurmayabilir.

HAFTALIK PARA ÇIKIŞI OLAN HİSSELER - İlk 5 Kurum (TL)

| Sıra | Hisse | Kapanış | Alıcılar Hacim | Satıcılar Hacim | Para Çıkışı |
|------|-------|---------|----------------|-----------------|--------------|
| 1 | SISE | 39,86 | 361.898.800 | -595.098.600 | -233.199.800 |
| 2 | ARCLK | 94,5 | 277.402.600 | -424.469.400 | -147.066.800 |
| 3 | TTKOM | 13,82 | 190.487.600 | -314.167.900 | -123.680.300 |
| 4 | CWENE | 108,5 | 374.912.900 | -486.530.100 | -111.617.200 |
| 5 | TUPRS | 71,00 | 723.355.200 | -834.739.200 | -111.384.000 |
| 6 | ENKAI | 24,3 | 153.406.400 | -233.603.900 | -80.197.500 |
| 7 | ALARK | 56,3 | 157.782.200 | -235.122.600 | -77.340.400 |
| 8 | DOAS | 125,5 | 262.177.900 | -326.163.800 | -63.985.900 |
| 9 | PGSUS | 433,8 | 324.250.700 | -383.968.500 | -59.717.800 |
| 10 | ASELS | 41,26 | 345.274.200 | -389.599.100 | -44.324.900 |
| 11 | SOKM | 31,12 | 141.007.800 | -168.129.500 | -27.121.700 |
| 12 | SNGYO | 2,13 | 49.841.080 | -76.276.520 | -26.435.440 |
| 13 | TCELL | 34,5 | 311.907.100 | -331.863.600 | -19.956.500 |
| 14 | EREGL | 30,8 | 481.575.300 | -500.772.200 | -19.196.900 |
| 15 | KRDMD | 15,35 | 172.005.900 | -189.520.200 | -17.514.300 |
| 16 | TKFEN | 27,14 | 68.877.660 | -85.068.160 | -16.190.500 |
| 17 | EUPWR | 64,85 | 70.545.460 | -86.616.500 | -16.071.040 |
| 18 | ODAS | 5,05 | 56.123.320 | -71.698.900 | -15.575.580 |
| 19 | OTKAR | 870,00 | 64.394.720 | -78.935.620 | -14.540.900 |
| 20 | LIDER | 67,00 | 34.087.500 | -48.456.710 | -14.369.210 |
| 21 | DAGHL | 14,34 | 23.407.400 | -37.034.100 | -13.626.700 |
| 22 | AVHOL | 25,54 | 40.689.100 | -51.629.940 | -10.940.840 |
| 23 | ALBRK | 2,53 | 41.360.610 | -51.808.100 | -10.447.490 |
| 24 | ECILC | 26,9 | 47.504.090 | -57.471.190 | -9.967.100 |
| 25 | KMPUR | 72,00 | 31.564.050 | -39.930.280 | -8.366.230 |
| 26 | IZFAS | 7,84 | 14.649.550 | -22.600.940 | -7.951.390 |
| 27 | CANTE | 17,43 | 15.783.050 | -23.375.260 | -7.592.210 |
| 28 | KRSTL | 6,95 | 18.445.700 | -25.895.740 | -7.450.040 |
| 29 | MEDTR | 23,00 | 12.423.960 | -19.341.570 | -6.917.610 |
| 30 | SARKY | 26,34 | 21.189.590 | -27.995.390 | -6.805.800 |
| 31 | TSKB | 4,41 | 76.152.860 | -82.659.110 | -6.506.250 |
| 32 | POLHO | 7,67 | 39.348.560 | -45.800.470 | -6.451.910 |
| 33 | EGPRO | 61,95 | 35.424.590 | -41.867.810 | -6.443.220 |
| 34 | BIGCH | 21,9 | 114.855.500 | -121.149.800 | -6.294.300 |
| 35 | RUBNS | 16,99 | 16.408.800 | -22.485.020 | -6.076.220 |
| 36 | MNDRS | 5,61 | 24.256.260 | -30.054.650 | -5.798.390 |
| 37 | GOODY | 15,98 | 29.927.650 | -35.666.810 | -5.739.160 |
| 38 | PSGYO | 4,39 | 18.495.500 | -24.167.970 | -5.672.470 |
| 39 | DEVA | 39,36 | 21.994.810 | -27.369.940 | -5.375.130 |
| 40 | GLYHO | 6,7 | 51.316.490 | -56.675.320 | -5.358.830 |

Kaynak: MATRIKS

UYARI: Burada yer alan yatırım bilgi, yorum ve tavsiyeleri yatırım danışmanlığı kapsamında değildir. Yatırım danışmanlığı hizmeti; aracı kurumlar, portföy yönetim şirketleri, mevduat kabul etmeyen bankalar ile müşteri arasında imzalanacak yatırım danışmanlığı sözleşmesi çerçevesinde sunulmaktadır. Burada yer alan yorum ve tavsiyeler, yorum ve tavsiyede bulunanların kişisel görüşlerine dayanmaktadır. Bu görüşler mali durumunuz ile risk ve getiri tercihlerinize uygun olmayabilir. Bu nedenle, sadece burada yer alan bilgilere dayanılarak yatırım kararı verilmesi beklentilerinize uygun sonuçlar doğurmayabilir.

15 Mayıs Pazartesi

| Ülke | TSİ | Veri | Dönem | Beklenti | Önceki |
|--------------|-------|------------------------------------|-------|----------|-----------|
| İngiltere | 02:01 | Rightmove Konut Fiyatları (Aylık) | May | | 0,20% |
| İngiltere | 02:01 | Rightmove Konut Fiyatları (Yıllık) | May | | 1,70% |
| Japonya | 02:50 | ÜFE (Aylık) | Nis | | 0,00% |
| Japonya | 02:50 | ÜFE (Yıllık) | Nis | 7,10% | 7,20% |
| Türkiye | 11:00 | Merkezi Yönetim Bütçe Dengesi (TL) | Nis | | -47,22Mlr |
| Euro Bölgesi | 12:00 | Sanayi Üretimi (Aylık) | Mart | -2,50% | 1,50% |
| Euro Bölgesi | 12:00 | Sanayi Üretimi (Yıllık) | Mart | 0,90% | 2,00% |
| ABD | 15:30 | New York Fed İmalat Endeksi | May | -3,7 | 10,8 |

16 Mayıs Salı

| Ülke | TSİ | Veri | Dönem | Beklenti | Önceki |
|--------------|-------|-------------------------------|-----------|----------|--------|
| Çin | 05:00 | İşsizlik Oranı | Nis | | 5,30% |
| Çin | 05:00 | Sanayi Üretimi (Aylık) | Nis | | 0,12% |
| Çin | 05:00 | Sanayi Üretimi (Yıllık) | Nis | 10,10% | 3,90% |
| İngiltere | 09:00 | İşsizlik Oranı | Mart | 3,80% | 3,80% |
| Türkiye | 10:00 | Konut Satışları | Nis | | 105,5K |
| Almanya | 12:00 | ZEW Cari Koşullar Endeksi | May | -37,5 | -32,5 |
| Euro Bölgesi | 12:00 | GSYH (2.Tahmin-Dönemsel) | 1. Çeyrek | 0,10% | 0,10% |
| Euro Bölgesi | 12:00 | GSYH (2.Tahmin-Yıllık) | 1. Çeyrek | 1,30% | 1,30% |
| Euro Bölgesi | 12:00 | MD Dış Ticaret Dengesi (Euro) | Mart | | -0,1B |
| ABD | 15:30 | Perakende Satışlar (Aylık) | Nis | 0,60% | -1,00% |
| ABD | 15:30 | Perakende Satışlar (Yıllık) | Nis | | 2,90% |
| ABD | 16:15 | Kapasite Kullanım Oranı | Nis | 79,70% | 79,80% |
| ABD | 16:15 | Sanayi Üretimi (Aylık) | Nis | 0,00% | 0,40% |
| ABD | 16:15 | Sanayi Üretimi (Yıllık) | Nis | 0,20% | 0,50% |

17 Mayıs Çarşamba

| Ülke | TSİ | Veri | Dönem | Beklenti | Önceki |
|--------------|-------|-------------------------------|-----------|----------|---------|
| Japonya | 02:50 | GSYH (Öncü-Dönemsel) | 1. Çeyrek | 0,10% | 0,00% |
| Japonya | 02:50 | GSYH (Öncü-Yıllık) | 1. Çeyrek | 0,70% | 0,10% |
| Japonya | 07:30 | Sanayi Üretimi (Final-Aylık) | Mart | 0,80% | 0,80% |
| Japonya | 07:30 | Sanayi Üretimi (Final-Yıllık) | Mart | -0,70% | -0,70% |
| Türkiye | 10:00 | MD İşsizlik Oranı | 1. Çeyrek | | 10,20% |
| Euro Bölgesi | 12:00 | TÜFE (Final-Aylık) | Nis | 0,70% | 0,70% |
| Euro Bölgesi | 12:00 | TÜFE (Final-Yıllık) | Nis | 7,00% | 7,00% |
| Türkiye | 14:30 | Konut Fiyat Endeksi (Aylık) | Mart | | 8,38% |
| Türkiye | 14:30 | Konut Fiyat Endeksi (Yıllık) | Mart | | 141,50% |
| ABD | 15:30 | İnşaat İzinleri | Nis | 1,43M | 1,41M |
| ABD | 15:30 | Konut Başlangıçları | Nis | 1,40M | 1,42M |

18 Mayıs Perşembe

| Ülke | TSİ | Veri | Dönem | Beklenti | Önceki |
|---------|-------|---------------------------------------|----------|----------|---------|
| Japonya | 02:50 | Dış Ticaret Dengesi (JPY) | Nis | -1,29Tn | -754,5B |
| Türkiye | 10:00 | Uluslararası Yatırım Pozisyonu (USD) | Mart | | -267,1B |
| Türkiye | 10:00 | Yıl Sonu TÜFE Beklentisi | May | | 37,77% |
| ABD | 15:30 | İşsizlik Başvuruları | Haftalık | 254K | 264K |
| ABD | 15:30 | Philadelphia Fed İş Koşulları Endeksi | May | -19 | -31,3 |
| ABD | 17:00 | CB Öncü Göstergeler Endeksi (Aylık) | Nis | -0,50% | -1,20% |
| ABD | 17:00 | 2. El Konut Satışları | Nis | 4,3M | 4,44M |

UYARI: Burada yer alan yatırım bilgi, yorum ve tavsiyeleri yatırım danışmanlığı kapsamında değildir. Yatırım danışmanlığı hizmeti; aracı kurumlar, portföy yönetim şirketleri, mevduat kabul etmeyen bankalar ile müşteri arasında imzalanacak yatırım danışmanlığı sözleşmesi çerçevesinde sunulmaktadır. Burada yer alan yorum ve tavsiyeler, yorum ve tavsiyede bulunanların kişisel görüşlerine dayanmaktadır. Bu görüşler mali durumunuz ile risk ve getiri tercihlerinize uygun olmayabilir. Bu nedenle, sadece burada yer alan bilgilere dayanılarak yatırım kararı verilmesi beklentilerinize uygun sonuçlar doğurmayabilir.

19 Mayıs Cuma

| Ülke | TSİ | Veri | Dönem | Beklenti | Önceki |
|---------|---------|---------------|-------|----------|--------|
| Türkiye | Tüm Gün | Tatil | | | |
| Japonya | 02:30 | TÜFE (Aylık) | Nis | | 0,30% |
| Japonya | 02:30 | TÜFE (Yıllık) | Nis | | 3,20% |
| Almanya | 09:00 | ÜFE (Aylık) | Nis | -0,50% | -2,60% |
| Almanya | 09:00 | ÜFE (Yıllık) | Nis | | 7,50% |

UYARI: Burada yer alan yatırım bilgi, yorum ve tavsiyeleri yatırım danışmanlığı kapsamında değildir. Yatırım danışmanlığı hizmeti; aracı kurumlar, portföy yönetim şirketleri, mevduat kabul etmeyen bankalar ile müşteri arasında imzalanacak yatırım danışmanlığı sözleşmesi çerçevesinde sunulmaktadır. Burada yer alan yorum ve tavsiyeler, yorum ve tavsiyede bulunanların kişisel görüşlerine dayanmaktadır. Bu görüşler mali durumunuz ile risk ve getiri tercihlerinize uygun olmayabilir. Bu nedenle, sadece burada yer alan bilgilere dayanılarak yatırım kararı verilmesi beklentilerinize uygun sonuçlar doğurmayabilir.

PİRAMİT MENKUL KIYMETLER A.Ş.

Gümüşsuyu Mah. İnönü Cad. Işık Apt. No:53 Kat:5 Daire 9-10 Taksim/İstanbul
Tel: 0212 293 95 00 Faks: 0212 293 95 60

Balıkesir İrtibat Bürosu

Altıeylül Mah. Keçeci sok. Özcanerİşmerkezi No:17 K:1 Altıeylül/ Balıkesir
Tel: 0266 280 15 00 Faks: 0266 245 23 34

Ferdi Uğur Taçkınlar

Araştırma Müdürü

02123953227

ugur.tackinlar@piramitmenkul.com.tr

Arif Tekin Seğmen

Araştırma Uzmanı

02123953213

arif.segmen@piramitmenkul.com.tr

Ahmet Ökmen

Araştırma Uzmanı

02123953251

ahmet.okmen@piramitmenkul.com.tr



UYARI: Burada yer alan yatırım bilgi, yorum ve tavsiyeleri yatırım danışmanlığı kapsamında değildir. Yatırım danışmanlığı hizmeti; aracı kurumlar, portföy yönetim şirketleri, mevduat kabul etmeyen bankalar ile müşteri arasında imzalanacak yatırım danışmanlığı sözleşmesi çerçevesinde sunulmaktadır. Burada yer alan yorum ve tavsiyeler, yorum ve tavsiyede bulunanların kişisel görüşlerine dayanmaktadır. Bu görüşler mali durumunuz ile risk ve getiri tercihlerinize uygun olmayabilir. Bu nedenle, sadece burada yer alan bilgilere dayanılarak yatırım kararı verilmesi beklentilerinize uygun sonuçlar doğurmayabilir.