

BIST-100

	Kapanış	Destek-1	Destek-2	Destek-3	Direnç-1	Direnç-2	Direnç-3
BIST100	5.092	5.060	5.000	4.880	5.300	5.560	5.704

BIST100 Endeksi dünkü işlemleri %3,40 oranında sert yükseliş ile 5.092 puandan kapattı. Endeks güne alıcılı bir görünüm ile başladıktan sonra gün içinde 4.956-5.102 bandında dalgalı hareket etti. Endekste günün ikinci yarısında 5.000 seviyesinin geçilmesi ile artan sert alımlar etkili oldu ve 50 günlük AO (kırmızı) 5.060 seviyesinin üzerinde kapanış yapıldı. Teknik açıdan geri çekilmelerde 50 günlük AO (5.060) seviyesi ve 5.000 desteğini önemsemekteyiz. Bu seviyelerin korunması ile pozitif görünüm devam edebilir, geçmişte direnç konumunda test edilen 5.300 seviyesi gündeme gelebilir. USD bazında 2,56 cent seviyesinden başlayan endeks günü 2,64 centten kapattı. Gün içinde 2,56-2,64 cent bandında dalgalı hareket edildi. Teknik bakımdan yukarı yönlü hareketlerde ilk etapta 2,68 cent direncini takip etmekteyiz. Geri çekilmelerde kısa vadeli yönde takip ettiğimiz 22 günlük AO (2,59 cent) desteği izlenebilir.

BIST100 Grafik

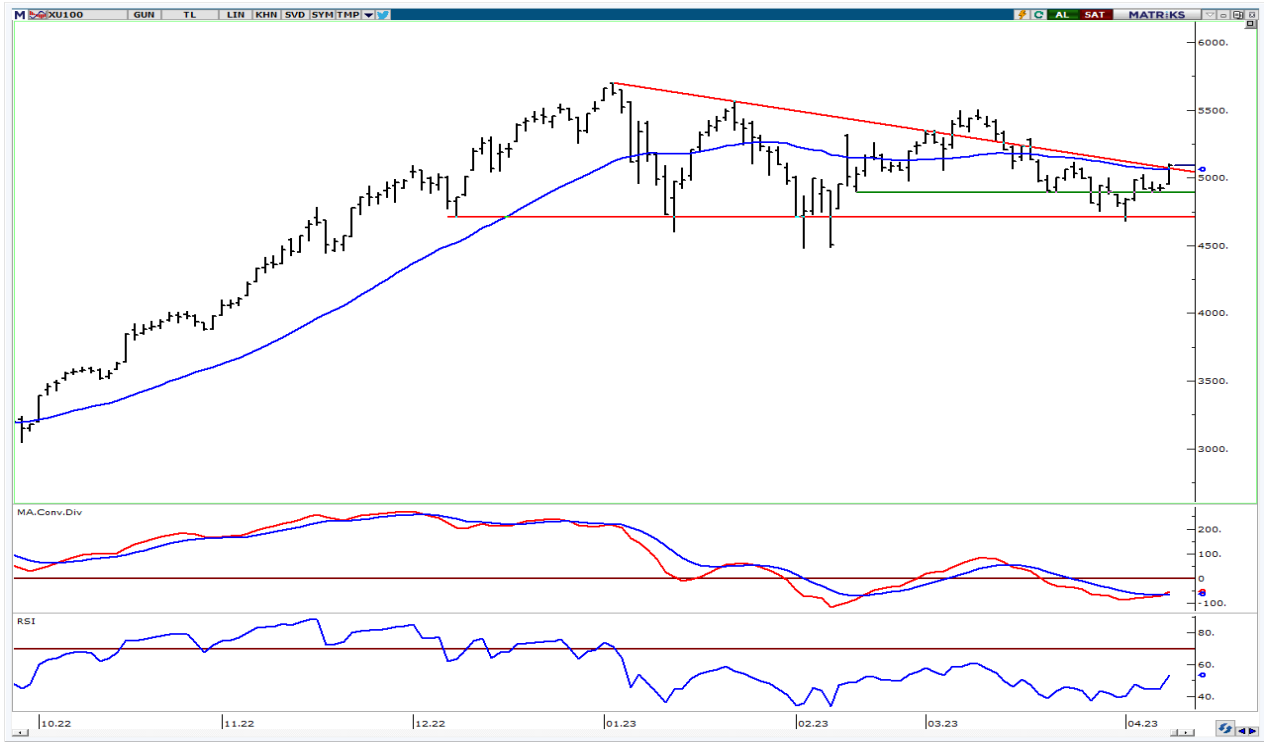

UYARI: Burada yer alan yatırım bilgi, yorum ve tavsiyeleri yatırım danışmanlığı kapsamında değildir. Yatırım danışmanlığı hizmeti; aracı kurumlar, portföy yönetim şirketleri, mevduat kabul etmeyen bankalar ile müşteri arasında imzalanacak yatırım danışmanlığı sözleşmesi çerçevesinde sunulmaktadır. Burada yer alan yorum ve tavsiyeler, yorum ve tavsiyede bulun anların kişisel görüşlerine dayanmaktadır. Bu görüşler mali durumunuz ile risk ve getiri tercihlerinize uygun olmayabilir. Bu nedenle, sadece burada yer alan bilgilere dayanılarak yatırım kararı verilmesi beklentilerinize uygun sonuçlar doğurmayabilir.

VIOP30 Yakın Vade Kontratı

	Uzlaşma Fiyatı	Destek-1	Destek-2	Destek-3	Direnç-1	Direnç-2	Direnç-3
VIOP30	5.710	5.576	5.534	5.380	5.900	6.150	6.380

VIOP30 Yakın Vade Kontratı, günü 5.710 uzlaşma fiyatından sert alıcılı bir görünüm ile kapattı. Kontrat gün içinde 5.478-5.750 bandında dalgalı hareket etti. Güne hafif alımlarla başlayan Kontratta, günün ikinci yarısında gelen güçlü alımların etkili olduğunu izledik. Teknik açıdan geri çekilmelerde kısa vadeli yönde takip ettiğimiz 5 günlük AO (mavi) 5.576 seviyesi ve 22 günlük AO (kırmızı) 5.534 desteğini takip etmekteyiz. Bu seviyelerin üzerine yerleşme olması ile gelen alımların devam edebileceğini düşünmekteyiz. Bu durumda ilk etapta 5.900 direnci gündeme gelebilir. Sonraki önemli seviyeler olarak geçmişte yatay direnç konumunda test edilen 6.150-6.380 seviyeleri izlenebilir.

VIOP30 Yakın Vade Kontratı Grafik

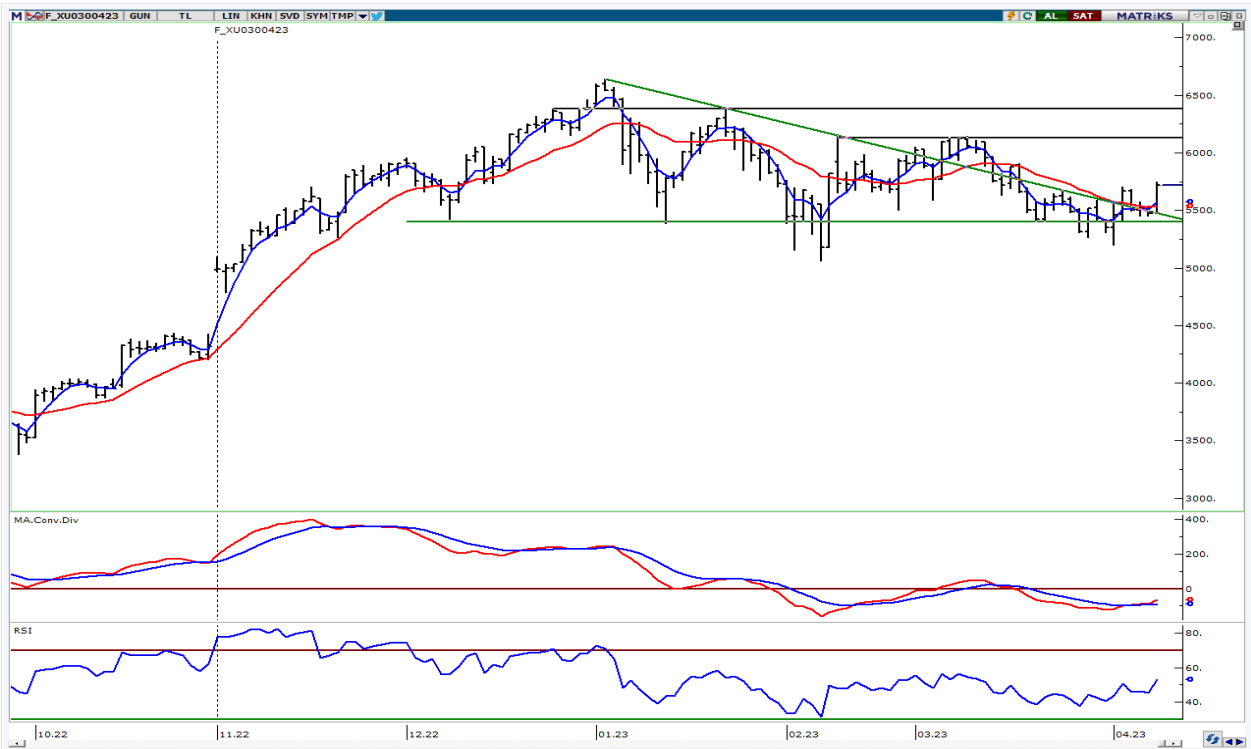

UYARI: Burada yer alan yatırım bilgi, yorum ve tavsiyeleri yatırım danışmanlığı kapsamında değildir. Yatırım danışmanlığı hizmeti; aracı kurumlar, portföy yönetim şirketleri, mevduat kabul etmeyen bankalar ile müşteri arasında imzalanacak yatırım danışmanlığı sözleşmesi çerçevesinde sunulmaktadır. Burada yer alan yorum ve tavsiyeler, yorum ve tavsiyede bulun anların kişisel görüşlerine dayanmaktadır. Bu görüşler mali durumunuz ile risk ve getiri tercihlerinize uygun olmayabilir. Bu nedenle, sadece burada yer alan bilgilere dayanılarak yatırım kararı verilmesi beklentilerinize uygun sonuçlar doğurmayabilir.

11.04.2023

USDTRY

	Son	Destek-1	Destek-2	Destek-3	Direnç-1	Direnç-2	Direnç-3
USDTRY	19,25	19,00	18,70	18,36			

USDTRY kurunda dünkü işlemlerde 19,2444-19,2897 bandında hareket edildi. Teknik açıdan kısa vadede 19,00 seviyesini önemsemekteyiz. Bu seviyenin üzerine yerleşme olması durumunda pozitif görünüm devam edebilir. Geri çekilmelerde 18,70 desteği ve Aralık 2021 zirvesini (18,36) takip etmekteyiz.

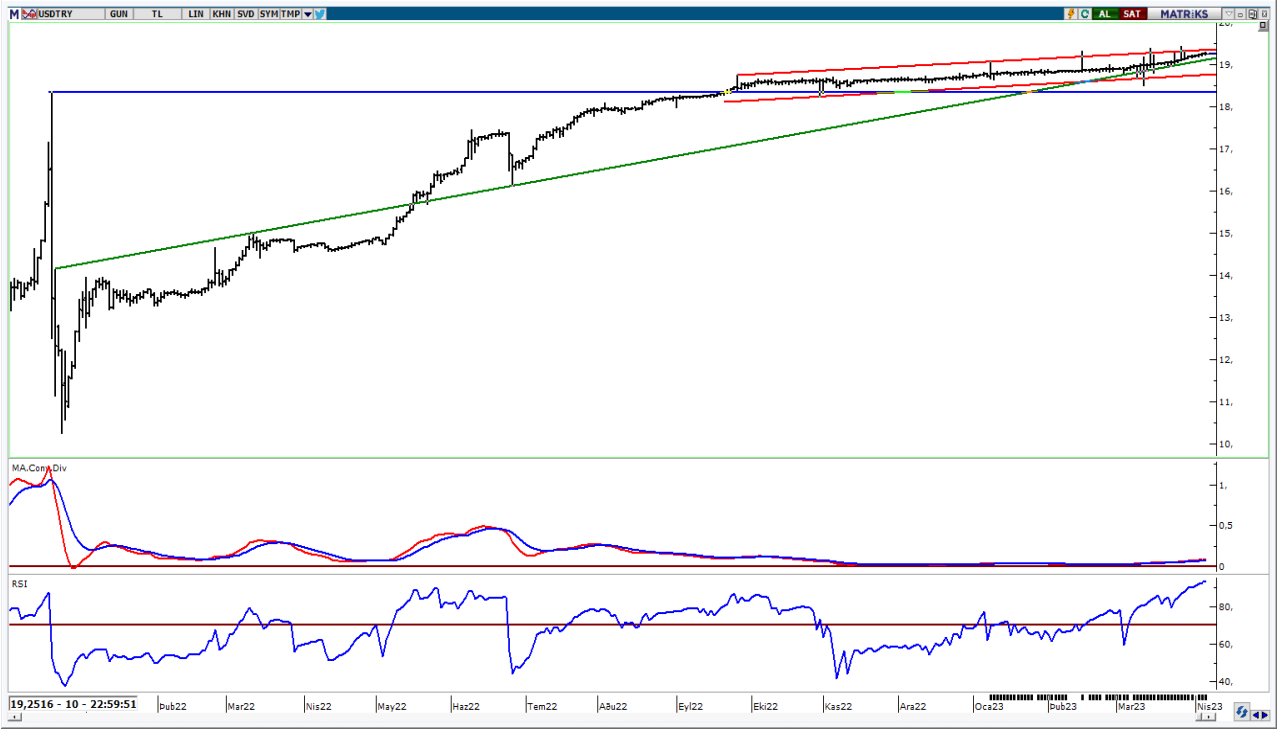

UYARI: Burada yer alan yatırım bilgi, yorum ve tavsiyeleri yatırım danışmanlığı kapsamında değildir. Yatırım danışmanlığı hizmeti; aracı kurumlar, portföy yönetim şirketleri, mevduat kabul etmeyen bankalar ile müşteri arasında imzalanacak yatırım danışmanlığı sözleşmesi çerçevesinde sunulmaktadır. Burada yer alan yorum ve tavsiyeler, yorum ve tavsiyede bulun anların kişisel görüşlerine dayanmaktadır. Bu görüşler mali durumunuz ile risk ve getiri tercihlerinize uygun olmayabilir. Bu nedenle, sadece burada yer alan bilgilere dayanarak yatırım kararı verilmesi beklentilerinize uygun sonuçlar doğurmayabilir.

11.04.2023

GÜNLÜK PARA GİRİŐİ OLAN HİŐELER - İlk 5 Kurum (TL) 10.04.2023

Sıra	Hisse	Kapanıő	Alıcılar Hacim	Satıcılar Hacim	Para Giriő
1	EKGYO	7.29	245,312,700	-159,351,500	85,961,200
2	EREGL	35.88	215,768,300	-144,229,800	71,538,500
3	SISE	44.42	189,549,800	-118,667,700	70,882,100
4	SAHOL	40.84	192,376,100	-123,507,300	68,868,800
5	TCELL	35.60	153,734,300	-90,561,340	63,172,960
6	THYAO	133.50	477,051,600	-427,852,600	49,199,000
7	ASELS	54.05	151,207,200	-108,830,100	42,377,100
8	ENKAI	31.34	86,744,020	-49,615,430	37,128,590
9	BIMAS	159.70	153,495,200	-116,619,200	36,876,000
10	PETKM	14.88	106,027,900	-70,220,980	35,806,920
11	AKBNK	17.27	218,004,500	-187,053,300	30,951,200
12	SASA	109.30	91,962,760	-63,844,530	28,118,230
13	KCHOL	80.00	93,864,000	-68,320,380	25,543,620
14	TUPRS	78.80	99,385,630	-73,953,820	25,431,810
15	YKBNK	9.97	263,384,300	-242,515,600	20,868,700
16	KRDMD	18.82	85,105,750	-67,267,560	17,838,190
17	TTKOM	18.87	40,856,350	-23,135,040	17,721,310
18	FENER	52.35	40,798,910	-27,597,590	13,201,320
19	ALARK	72.20	47,764,090	-35,313,480	12,450,610
20	DOAS	128.90	44,688,000	-32,961,570	11,726,430
21	AKSEN	32.06	35,109,700	-23,410,610	11,699,090
22	ISCTR	12.06	99,916,560	-89,289,690	10,626,870
23	MAVI	113.70	50,466,580	-40,938,090	9,528,490
24	VESTL	51.00	29,405,070	-19,893,210	9,511,860
25	ALFAS	352.00	46,259,630	-37,270,950	8,988,680
26	KOZAL	22.08	122,199,100	-113,951,500	8,247,600
27	AKCNS	55.70	24,125,830	-15,951,350	8,174,480
28	AKFGY	3.87	21,570,680	-13,800,650	7,770,030
29	ZOREN	4.88	24,369,800	-16,804,420	7,565,380
30	TOASO	205.00	164,731,500	-157,224,800	7,506,700
31	GESAN	81.75	85,273,270	-77,876,320	7,396,950
32	ALBRK	2.86	31,152,040	-24,208,410	6,943,630
33	ULKER	31.94	37,857,020	-30,980,630	6,876,390
34	HALKB	11.17	45,930,720	-39,533,750	6,396,970
35	SELEC	33.50	21,940,700	-15,854,480	6,086,220
36	COLLA	224.10	25,848,230	-20,023,740	5,824,490
37	VKGYO	3.22	19,262,490	-13,819,610	5,442,880
38	TTRAK	554.90	23,267,110	-17,966,170	5,300,940
39	KATMR	1.32	20,515,140	-16,020,080	4,495,060
40	TAVHL	82.05	28,358,640	-23,929,160	4,429,480

Kaynak: MATRIKS

UYARI: Burada yer alan yatırım bilgi, yorum ve tavsiyeleri yatırım danışmanlığı kapsamında değildir. Yatırım danışmanlığı hizmeti; aracı kurumlar, portföy yönetim şirketleri, mevduat kabul etmeyen bankalar ile müşteri arasında imzalanacak yatırım danışmanlığı sözleşmesi çerçevesinde sunulmaktadır. Burada yer alan yorum ve tavsiyeler, yorum ve tavsiyede bulun anların kişisel görüşlerine dayanmaktadır. Bu görüşler mali durumunuz ile risk ve getiri tercihlerinize uygun olmayabilir. Bu nedenle, sadece burada yer alan bilgilere dayanılarak yatırım kararı verilmesi beklentilerinize uygun sonuçlar doğurmayabilir.

11.04.2023

GÜNLÜK PARA ÇIKIŐI OLAN HİSSELER - İlk 5 Kurum (TL) 10.04.2023

Sıra	Hisse	Kapanıő	Alıcılar Hacim	Satıcılar Hacim	Para Çıkıőı
1	KOZAA	41.34	57,189,000	-83,101,560	-25,912,560
2	AKFYE	14.71	35,077,170	-60,549,760	-25,472,590
3	OYAKC	34.40	47,930,620	-72,135,280	-24,204,660
4	FROTO	607.60	99,140,250	-123,150,000	-24,009,750
5	KONTR	145.90	66,339,730	-80,869,140	-14,529,410
6	MPARK	64.05	24,976,040	-39,422,290	-14,446,250
7	PGSUS	503.30	56,286,360	-69,231,260	-12,944,900
8	ONCSM	127.90	39,328,730	-50,537,780	-11,209,050
9	ENJSA	32.40	35,817,470	-45,728,380	-9,910,910
10	MGROS	175.90	30,414,260	-38,624,600	-8,210,340
11	HUNER	7.61	11,283,330	-18,941,700	-7,658,370
12	MRGYO	4.03	12,287,690	-18,144,910	-5,857,220
13	GLCVY	22.02	12,680,000	-17,942,020	-5,262,020
14	PSGYO	6.11	9,414,312	-14,505,090	-5,090,778
15	ODAS	7.13	26,799,030	-31,447,570	-4,648,540
16	ARCLK	121.10	56,281,580	-60,589,760	-4,308,180
17	GUBRF	227.70	51,938,010	-56,095,870	-4,157,860
18	IHLGM	1.00	13,310,440	-17,305,520	-3,995,080
19	KRPLS	7.26	4,489,707	-8,390,160	-3,900,453
20	SKBNK	2.49	18,587,330	-22,266,340	-3,679,010
21	DAPGM	47.48	4,669,667	-8,073,533	-3,403,866
22	ULUUN	27.36	3,738,515	-7,063,953	-3,325,438
23	PAMEL	272.50	8,891,208	-12,183,950	-3,292,742
24	GOKNR	17.47	10,316,440	-13,525,360	-3,208,920
25	POLHO	11.63	11,341,820	-14,462,090	-3,120,270
26	YUNSA	102.90	6,858,469	-9,967,024	-3,108,555
27	TKFEN	36.46	33,328,150	-36,246,610	-2,918,460
28	ISMEN	43.58	8,002,916	-10,890,160	-2,887,244
29	AYDEM	15.39	11,722,010	-14,512,370	-2,790,360
30	KORDS	73.45	16,028,040	-18,782,770	-2,754,730
31	VESBE	10.46	13,435,650	-16,104,050	-2,668,400
32	AVHOL	18.88	14,389,020	-16,981,900	-2,592,880
33	ULUSE	143.60	5,346,949	-7,867,162	-2,520,213
34	BRISA	45.02	5,526,887	-8,024,183	-2,497,296
35	KUYAS	27.12	19,479,780	-21,861,710	-2,381,930
36	GEREL	19.98	7,998,609	-10,308,230	-2,309,621
37	OTKAR	986.00	15,547,300	-17,854,580	-2,307,280
38	PEGYO	6.76	6,478,442	-8,736,126	-2,257,684
39	DARDL	4.10	4,583,291	-6,786,770	-2,203,479
40	IZMDC	5.31	9,142,566	-11,344,200	-2,201,634

Kaynak: MATRIKS

UYARI: Burada yer alan yatırım bilgi, yorum ve tavsiyeleri yatırım danışmanlığı kapsamında değildir. Yatırım danışmanlığı hizmeti; aracı kurumlar, portföy yönetim şirketleri, mevduat kabul etmeyen bankalar ile müşteri arasında imzalanacak yatırım danışmanlığı sözleşmesi çerçevesinde sunulmaktadır. Burada yer alan yorum ve tavsiyeler, yorum ve tavsiyede bulun anların kişisel görüşlerine dayanmaktadır. Bu görüşler mali durumunuz ile risk ve getiri tercihlerinize uygun olmayabilir. Bu nedenle, sadece burada yer alan bilgilere dayanılarak yatırım kararı verilmesi beklentilerinize uygun sonuçlar doğurmayabilir.

PİRAMİT MENKUL KIYMETLER A.Ő.

Gümüşsuyu Mah. İnönü Cad. Işık Apt. No:53 Kat:5 Daire 9-10 Taksim/İstanbul
Tel: 0212 293 95 00 Faks: 0212 293 95 60

Balıkesir İrtibat Bürosu

Altıeylül Mah. Keçeci sok. Özcanerİşmerkezi No:17 K:1 Altıeylül/ Balıkesir
Tel: 0266 280 15 00 Faks: 0266 245 23 34

Ferdi Uğur Taçkınlar
Araştırma Müdürü
02123953227

ugur.tackinlar@piramitmenkul.com.tr

Arif Tekin Seğmen
Araştırma Uzmanı
02123953213

arif.segmen@piramitmenkul.com.tr

Ahmet Ökmen
Araştırma Uzmanı
02123953251

ahmet.okmen@piramitmenkul.com.tr



UYARI: Burada yer alan yatırım bilgi, yorum ve tavsiyeleri yatırım danışmanlığı kapsamında değildir. Yatırım danışmanlığı hizmeti; aracı kurumlar, portföy yönetim şirketleri, mevduat kabul etmeyen bankalar ile müşteri arasında imzalanacak yatırım danışmanlığı sözleşmesi çerçevesinde sunulmaktadır. Burada yer alan yorum ve tavsiyeler, yorum ve tavsiyede bulun anların kişisel görüşlerine dayanmaktadır. Bu görüşler mali durumunuz ile risk ve getiri tercihlerinize uygun olmayabilir. Bu nedenle, sadece burada yer alan bilgilere dayanılarak yatırım kararı verilmesi beklentilerinize uygun sonuçlar doğurmayabilir.