

17.02.2023

BIST-100

| | Kapanış | Destek-1 | Destek-2 | Destek-3 | Direnç-1 | Direnç-2 | Direnç-3 |
|---------|---------|----------|----------|----------|----------|----------|----------|
| BIST100 | 5.008 | 4.881 | 4.710 | 4.600 | 5.100 | 5.300 | 5.430 |

BIST100 Endeksi dünkü işlemleri %1,17 oranında yükseliş ile 5.008 puandan kapattı. Endeks güne sert alıcılı bir görünüm ile başladıktan sonra gün içinde 4.943-5.320 bandında dalgalı hareket etti. Endeksin yukarı yönlü hareketinde Sınai Endeksi'nin %2,85 oranındaki sert yükselişi etkili oldu. Endekste günün ilk yarısında gelen güçlü alımlarla 5.320 seviyeleri test edilse de günün ikinci yarısında kâr satışları etkili oldu. Teknik açıdan yukarı yönlü hareketlerde ilk etapta 5.100 seviyesini takip etmekteyiz. Sonraki önemli seviyeler olarak 5.300 direnci ve alçalan kanal direnci (5.430) izlenebilir. Geri çekilmelerde 5 günlük AO (mor) 4.881 desteğini önemsemekteyiz. Bu seviyenin altına yerleşme olması durumunda geçmişte yatay destek konumunda test edilen 4.710-4.600 seviyelerine geri çekilme görülebilir. USD bazında 2,81 cent seviyesinden başlayan endeks günü 2,65 centten kapattı. Gün içinde 2,62-2,82 cent bandında dalgalı hareket edildi. Teknik bakımdan yukarı yönlü hareketlerle 2,72 cent direncini takip etmekteyiz. Aşağı yönlü hareketlerde 5 günlük AO (2,59 cent) desteği izlenebilir.

BIST100 Grafik

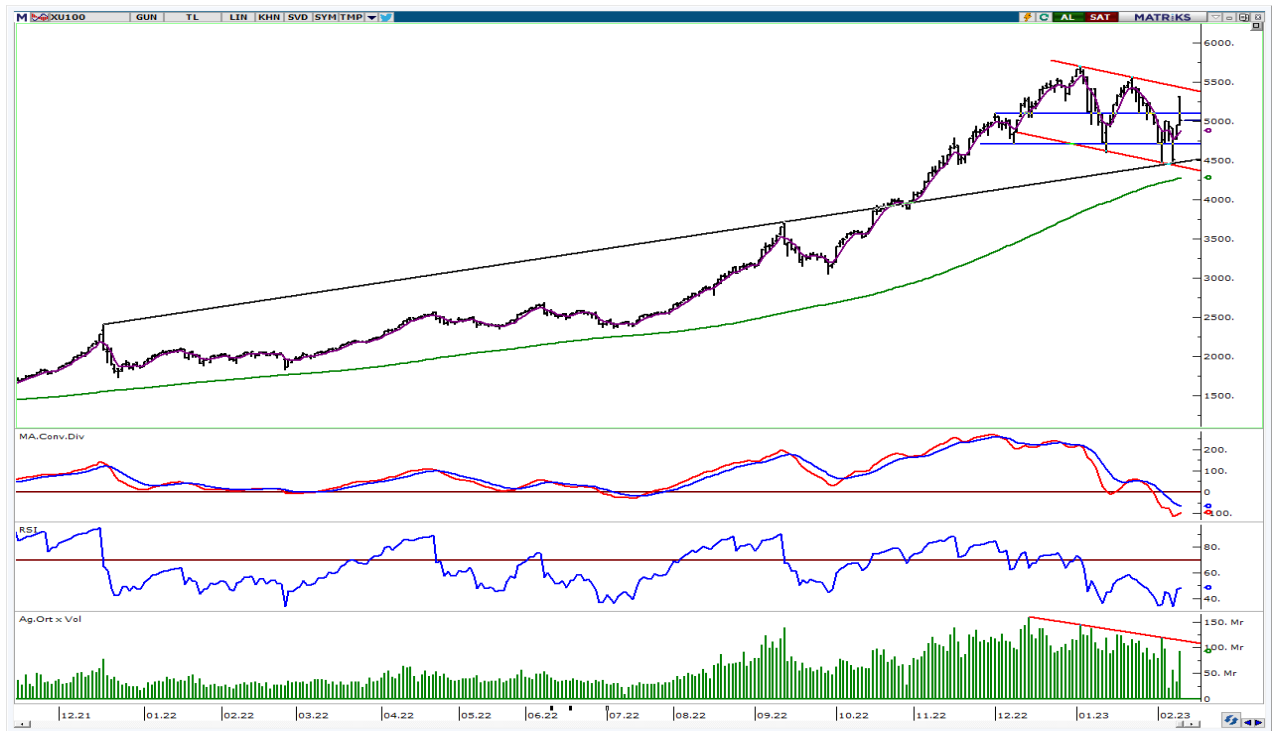

UYARI: Burada yer alan yatırım bilgi, yorum ve tavsiyeleri yatırım danışmanlığı kapsamında değildir. Yatırım danışmanlığı hizmeti; aracı kurumlar, portföy yönetim şirketleri, mevduat kabul etmeyen bankalar ile müşteri arasında imzalanacak yatırım danışmanlığı sözleşmesi çerçevesinde sunulmaktadır. Burada yer alan yorum ve tavsiyeler, yorum ve tavsiyede bulun anların kişisel görüşlerine dayanmaktadır. Bu görüşler mali durumunuz ile risk ve getiri tercihlerinize uygun olmayabilir. Bu nedenle, sadece burada yer alan bilgilere dayanılarak yatırım kararı verilmesi beklentilerinize uygun sonuçlar doğurmayabilir.

VIOP30 Yakın Vade Kontratı

| | Uzlaşma Fiyatı | Destek-1 | Destek-2 | Destek-3 | Direnç-1 | Direnç-2 | Direnç-3 |
|--------|----------------|----------|----------|----------|----------|----------|----------|
| VIOP30 | 5.650 | 5.534 | 5.300 | 5.100 | 5.800 | 6.050 | 6.280 |

VIOP30 Yakın Vade Kontratı, günü 5.650 uzlaşma fiyatından alıcılı bir görünüm ile kapattı. Kontrat gün içinde 5.535-6.048 bandında dalgalı hareket etti. Güne güçlü alımların etkisinde başlayan Kontratta, günün ikinci yarısında gelen kâr satışlarının etkili olduğunu izledik. Teknik açıdan yukarı yönlü hareketlerde ilk etapta 5.800 direnci izlenebilir. Bu seviyenin yukarı yönlü geçilmesiyle gelen alımlar devam edebilir, tarihi zirve (6.509) seviyesinden başlayan alçalan trend direnci (6.050) hedeflenebilir. Geri çekilmelerde kısa vadeli yönde takip ettiğimiz 5 günlük AO (mavi) 5.534 desteği izlenebilir.

VIOP30 Yakın Vade Kontratı Grafik

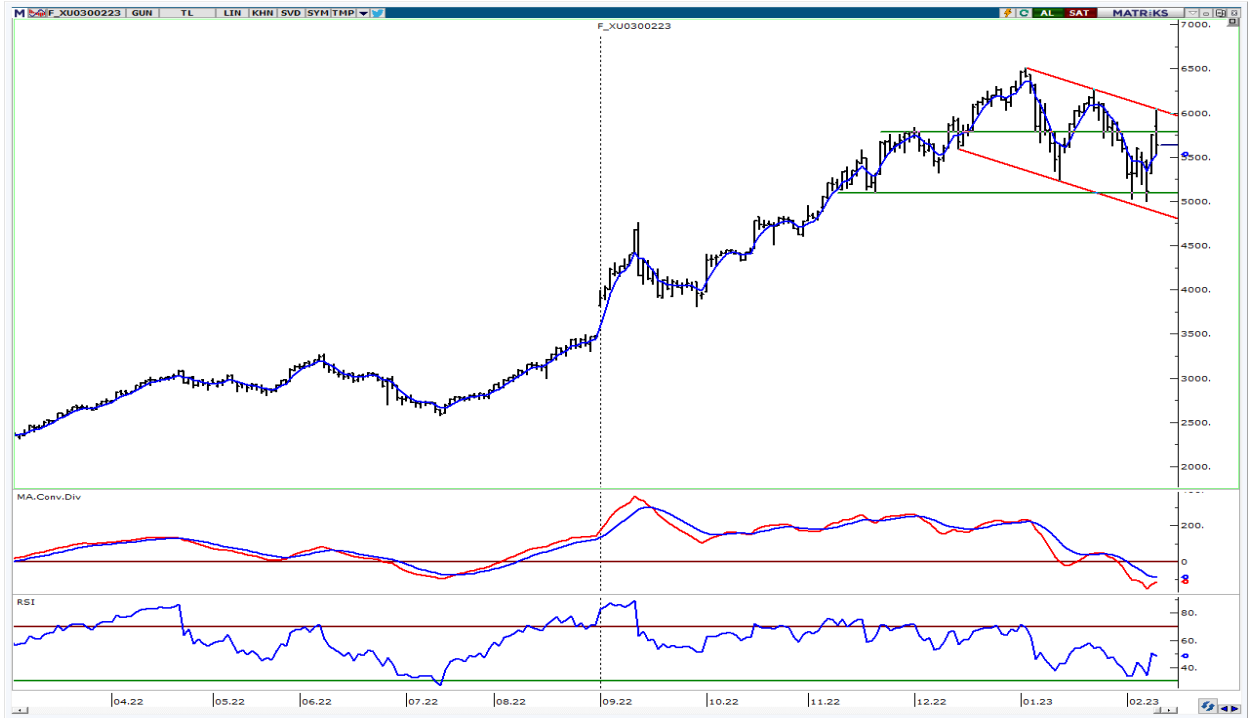

UYARI: Burada yer alan yatırım bilgi, yorum ve tavsiyeleri yatırım danışmanlığı kapsamında değildir. Yatırım danışmanlığı hizmeti; aracı kurumlar, portföy yönetim şirketleri, mevduat kabul etmeyen bankalar ile müşteri arasında imzalanacak yatırım danışmanlığı sözleşmesi çerçevesinde sunulmaktadır. Burada yer alan yorum ve tavsiyeler, yorum ve tavsiyede bulun anların kişisel görüşlerine dayanmaktadır. Bu görüşler mali durumunuz ile risk ve getiri tercihlerinize uygun olmayabilir. Bu nedenle, sadece burada yer alan bilgilere dayanılarak yatırım kararı verilmesi beklentilerinize uygun sonuçlar doğurmayabilir.

USDTRY

| | Son | Destek-1 | Destek-2 | Destek-3 | Direnç-1 | Direnç-2 | Direnç-3 |
|--------|-------|----------|----------|----------|----------|----------|----------|
| USDTRY | 18,85 | 18,36 | 18,25 | 18,00 | 19,00 | | |

USDTRY kurunda dünkü işlemlerde 18,8361-18,8791 bandında dalgalı hareket edildi. Teknik açıdan kısa vadede Aralık 2021 zirvesini (18,36) takip etmekteyiz. Yukarı yönlü hareketlerde psikolojik direnç konumunda takip ettiğimiz 19,00 seviyesini önemsemekteyiz. Dolar/TL'de bu seviyelerin dışındaki kapanışların teknik bakımdan belirleyici olabileceğini düşünmekteyiz.

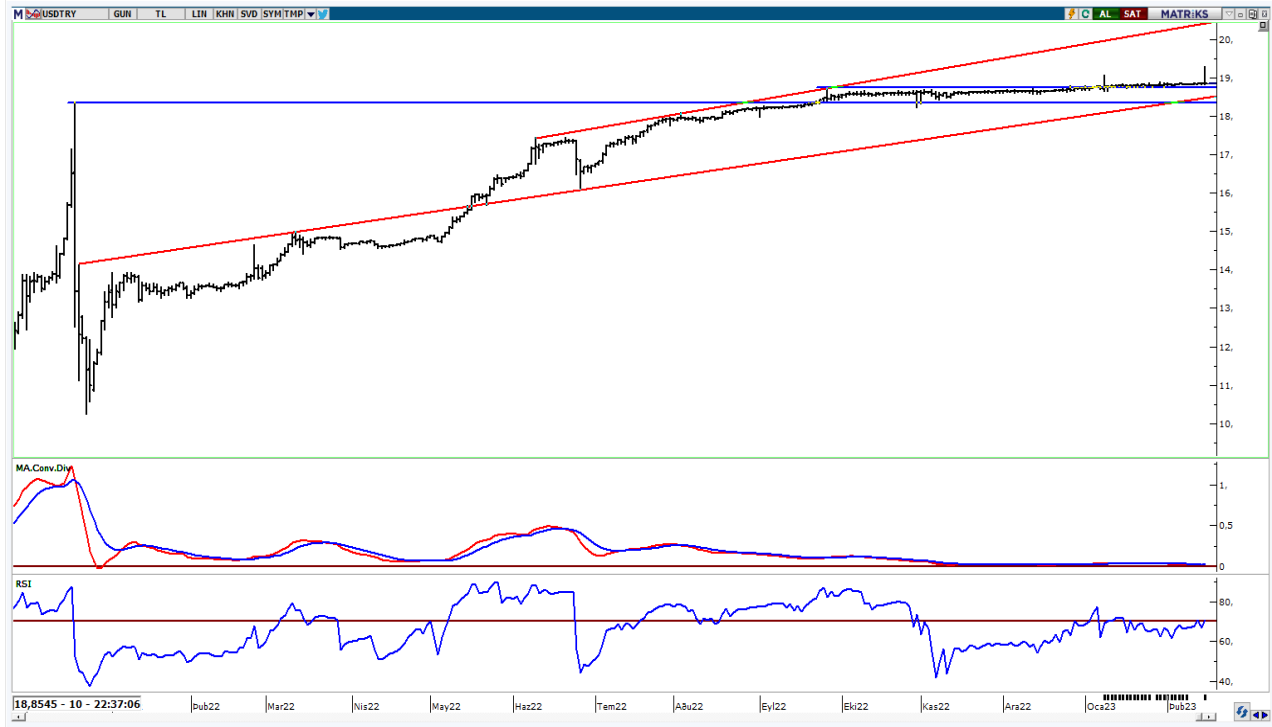

UYARI: Burada yer alan yatırım bilgi, yorum ve tavsiyeleri yatırım danışmanlığı kapsamında değildir. Yatırım danışmanlığı hizmeti; aracı kurumlar, portföy yönetim şirketleri, mevduat kabul etmeyen bankalar ile müşteri arasında imzalanacak yatırım danışmanlığı sözleşmesi çerçevesinde sunulmaktadır. Burada yer alan yorum ve tavsiyeler, yorum ve tavsiyede bulun anların kişisel görüşlerine dayanmaktadır. Bu görüşler mali durumunuz ile risk ve getiri tercihlerinize uygun olmayabilir. Bu nedenle, sadece burada yer alan bilgilere dayanarak yatırım kararı verilmesi beklentilerinize uygun sonuçlar doğurmayabilir.

17.02.2023

GÜNLÜK PARA GİRİŐİ OLAN HİŐELER - İlk 5 Kurum (TL) 16.02.2023

| Sıra | Hisse | Kapanıő | Alıcılar Hacim | Satıcılar Hacim | Para Giriő |
|------|-------|---------|----------------|-----------------|-------------|
| 1 | EREGL | 44.50 | 632,485,700 | -382,955,700 | 249,530,000 |
| 2 | TUPRS | 630.40 | 533,607,800 | -407,597,400 | 126,010,400 |
| 3 | ISCTR | 11.05 | 245,750,600 | -135,378,400 | 110,372,200 |
| 4 | YKBNK | 9.12 | 371,458,600 | -261,383,000 | 110,075,600 |
| 5 | KRDMD | 19.23 | 278,756,200 | -174,671,200 | 104,085,000 |
| 6 | SISE | 45.26 | 340,730,300 | -259,368,900 | 81,361,400 |
| 7 | FROTO | 553.00 | 314,746,500 | -239,793,900 | 74,952,600 |
| 8 | BIMAS | 134.10 | 197,956,300 | -129,931,600 | 68,024,700 |
| 9 | ENJSA | 29.60 | 151,769,800 | -106,767,000 | 45,002,800 |
| 10 | HEKTS | 33.66 | 109,464,800 | -71,590,370 | 37,874,430 |
| 11 | VAKBN | 9.20 | 94,292,510 | -61,223,600 | 33,068,910 |
| 12 | DOHOL | 8.28 | 116,962,300 | -88,578,700 | 28,383,600 |
| 13 | HALKB | 10.56 | 116,033,300 | -95,785,540 | 20,247,760 |
| 14 | TURSG | 9.65 | 40,861,550 | -20,959,900 | 19,901,650 |
| 15 | TKFEN | 34.10 | 61,583,290 | -42,012,820 | 19,570,470 |
| 16 | VESTL | 56.80 | 71,620,420 | -52,766,990 | 18,853,430 |
| 17 | SOKM | 24.00 | 54,616,850 | -36,641,630 | 17,975,220 |
| 18 | ASELS | 56.95 | 251,425,000 | -235,630,300 | 15,794,700 |
| 19 | GENIL | 49.50 | 55,806,460 | -40,117,810 | 15,688,650 |
| 20 | GLYHO | 8.45 | 40,794,610 | -25,111,890 | 15,682,720 |
| 21 | DOAS | 158.80 | 45,325,070 | -31,048,910 | 14,276,160 |
| 22 | AKGRT | 2.84 | 49,303,300 | -35,151,440 | 14,151,860 |
| 23 | ALBRK | 3.42 | 57,585,480 | -45,015,330 | 12,570,150 |
| 24 | AGESA | 29.00 | 29,838,640 | -18,330,520 | 11,508,120 |
| 25 | GESAN | 215.40 | 48,735,940 | -39,001,080 | 9,734,860 |
| 26 | AHGAZ | 81.90 | 65,955,140 | -56,437,010 | 9,518,130 |
| 27 | IPEKE | 30.06 | 37,326,170 | -27,869,790 | 9,456,380 |
| 28 | KLGYO | 2.49 | 39,357,850 | -30,986,520 | 8,371,330 |
| 29 | KRDMB | 18.23 | 23,141,160 | -15,112,260 | 8,028,900 |
| 30 | SRVGY | 191.30 | 38,457,450 | -30,571,060 | 7,886,390 |
| 31 | INVES | 112.00 | 21,382,840 | -13,702,980 | 7,679,860 |
| 32 | RALYH | 36.60 | 23,254,530 | -16,043,010 | 7,211,520 |
| 33 | THYAO | 140.00 | 599,880,400 | -592,720,300 | 7,160,100 |
| 34 | TTRAK | 558.10 | 69,077,100 | -62,069,280 | 7,007,820 |
| 35 | BOBET | 13.93 | 28,219,430 | -21,408,520 | 6,810,910 |
| 36 | QUAGR | 65.70 | 20,788,780 | -13,994,920 | 6,793,860 |
| 37 | GSRAY | 7.99 | 26,936,150 | -20,408,580 | 6,527,570 |
| 38 | MPARK | 79.85 | 22,205,230 | -15,964,420 | 6,240,810 |
| 39 | SDTTR | 79.60 | 24,930,020 | -19,215,000 | 5,715,020 |
| 40 | BIZIM | 24.44 | 23,582,440 | -17,966,310 | 5,616,130 |

Kaynak: MATRIKS

UYARI: Burada yer alan yatırım bilgi, yorum ve tavsiyeleri yatırım danışmanlığı kapsamında değildir. Yatırım danışmanlığı hizmeti; aracı kurumlar, portföy yönetim şirketleri, mevduat kabul etmeyen bankalar ile müşteri arasında imzalanacak yatırım danışmanlığı sözleşmesi çerçevesinde sunulmaktadır. Burada yer alan yorum ve tavsiyeler, yorum ve tavsiyede bulun anların kişisel görüşlerine dayanmaktadır. Bu görüşler mali durumunuz ile risk ve getiri tercihlerinize uygun olmayabilir. Bu nedenle, sadece burada yer alan bilgilere dayanılarak yatırım kararı verilmesi beklentilerinize uygun sonuçlar doğurmayabilir.

17.02.2023

GÜNLÜK PARA ÇIKIŐI OLAN HİSSELER - İlk 5 Kurum (TL) 16.02.2023

| Sıra | Hisse | Kapanıő | Alıcılar Hacim | Satıcılar Hacim | Para Çıkıőı |
|------|-------|---------|----------------|-----------------|--------------|
| 1 | PGSUS | 480.60 | 446,406,200 | -604,722,000 | -158,315,800 |
| 2 | SASA | 111.60 | 256,121,000 | -313,318,800 | -57,197,800 |
| 3 | KRDMA | 19.05 | 86,828,460 | -143,022,500 | -56,194,040 |
| 4 | AKCNS | 74.85 | 64,491,400 | -114,028,000 | -49,536,600 |
| 5 | PETKM | 15.42 | 104,131,800 | -150,494,700 | -46,362,900 |
| 6 | KCHOL | 74.95 | 409,499,300 | -451,286,800 | -41,787,500 |
| 7 | TAVHL | 72.25 | 97,251,910 | -131,093,800 | -33,841,890 |
| 8 | KOZAL | 525.00 | 260,729,200 | -293,954,000 | -33,224,800 |
| 9 | AKBNK | 16.10 | 514,297,500 | -536,800,700 | -22,503,200 |
| 10 | TCELL | 35.30 | 179,945,100 | -199,342,600 | -19,397,500 |
| 11 | TTKOM | 20.64 | 77,531,580 | -94,827,260 | -17,295,680 |
| 12 | GUBRF | 174.00 | 146,201,200 | -163,479,300 | -17,278,100 |
| 13 | CIMSA | 119.10 | 97,133,060 | -113,151,500 | -16,018,440 |
| 14 | MAVI | 100.40 | 57,403,410 | -72,402,590 | -14,999,180 |
| 15 | SAHOL | 40.04 | 171,496,800 | -185,936,000 | -14,439,200 |
| 16 | KARSN | 7.95 | 20,012,000 | -34,284,090 | -14,272,090 |
| 17 | ODAS | 6.42 | 48,456,160 | -60,064,700 | -11,608,540 |
| 18 | ULKER | 27.58 | 53,971,560 | -64,641,660 | -10,670,100 |
| 19 | ULUUN | 25.62 | 21,297,600 | -31,665,950 | -10,368,350 |
| 20 | BUCIM | 7.13 | 58,730,140 | -68,113,810 | -9,383,670 |
| 21 | ISMEN | 48.22 | 21,769,340 | -30,410,020 | -8,640,680 |
| 22 | ASTOR | 25.10 | 137,294,100 | -145,417,700 | -8,123,600 |
| 23 | ECILC | 26.10 | 42,803,660 | -50,236,460 | -7,432,800 |
| 24 | EUREN | 9.43 | 13,506,030 | -20,231,380 | -6,725,350 |
| 25 | POLHO | 8.55 | 8,118,596 | -14,821,620 | -6,703,024 |
| 26 | DEVA | 46.40 | 18,138,380 | -24,826,340 | -6,687,960 |
| 27 | AKSEN | 34.02 | 43,856,420 | -50,390,660 | -6,534,240 |
| 28 | TOASO | 160.00 | 228,034,700 | -234,389,400 | -6,354,700 |
| 29 | KATMR | 1.59 | 10,566,490 | -16,676,830 | -6,110,340 |
| 30 | KONTR | 137.00 | 23,061,760 | -28,751,500 | -5,689,740 |
| 31 | BERA | 9.45 | 9,576,532 | -15,241,930 | -5,665,398 |
| 32 | ALFAS | 190.10 | 21,162,080 | -26,728,320 | -5,566,240 |
| 33 | EGSER | 31.70 | 10,456,300 | -15,648,220 | -5,191,920 |
| 34 | MAGEN | 28.36 | 17,160,310 | -22,211,270 | -5,050,960 |
| 35 | ARCLK | 107.00 | 137,869,300 | -142,784,100 | -4,914,800 |
| 36 | IHLAS | 0.78 | 8,706,432 | -13,502,980 | -4,796,548 |
| 37 | PNSUT | 51.75 | 7,521,961 | -12,272,020 | -4,750,059 |
| 38 | ISGYO | 10.37 | 32,410,260 | -37,108,740 | -4,698,480 |
| 39 | NTGAZ | 27.48 | 6,809,557 | -11,168,940 | -4,359,383 |
| 40 | EKGYO | 7.31 | 129,982,200 | -134,156,000 | -4,173,800 |

Kaynak: MATRIKS

UYARI: Burada yer alan yatırım bilgi, yorum ve tavsiyeleri yatırım danışmanlığı kapsamında değildir. Yatırım danışmanlığı hizmeti; aracı kurumlar, portföy yönetim şirketleri, mevduat kabul etmeyen bankalar ile müşteri arasında imzalanacak yatırım danışmanlığı sözleşmesi çerçevesinde sunulmaktadır. Burada yer alan yorum ve tavsiyeler, yorum ve tavsiyede bulun anların kişisel görüşlerine dayanmaktadır. Bu görüşler mali durumunuz ile risk ve getiri tercihlerinize uygun olmayabilir. Bu nedenle, sadece burada yer alan bilgilere dayanılarak yatırım kararı verilmesi beklentilerinize uygun sonuçlar doğurmayabilir.

PİRAMİT MENKUL KIYMETLER A.Ő.

Gümüşsuyu Mah. İnönü Cad. Işık Apt. No:53 Kat:5 Daire 9-10 Taksim/İstanbul
Tel: 0212 293 95 00 Faks: 0212 293 95 60

Balıkesir İrtibat Bürosu

Altıeylül Mah. Keçeci sok. Özcanerİşmerkezi No:17 K:1 Altıeylül/ Balıkesir
Tel: 0266 280 15 00 Faks: 0266 245 23 34

Ferdi Uğur Taçkınlar
Araştırma Müdürü
02123953227

ugur.tackinlar@piramitmenkul.com.tr

Arif Tekin Seğmen
Araştırma Uzmanı
02123953213

arif.segmen@piramitmenkul.com.tr

Ahmet Ökmen
Araştırma Uzmanı
02123953251

ahmet.okmen@piramitmenkul.com.tr



UYARI: Burada yer alan yatırım bilgi, yorum ve tavsiyeleri yatırım danışmanlığı kapsamında değildir. Yatırım danışmanlığı hizmeti; aracı kurumlar, portföy yönetim şirketleri, mevduat kabul etmeyen bankalar ile müşteri arasında imzalanacak yatırım danışmanlığı sözleşmesi çerçevesinde sunulmaktadır. Burada yer alan yorum ve tavsiyeler, yorum ve tavsiyede bulun anların kişisel görüşlerine dayanmaktadır. Bu görüşler mali durumunuz ile risk ve getiri tercihlerinize uygun olmayabilir. Bu nedenle, sadece burada yer alan bilgilere dayanılarak yatırım kararı verilmesi beklentilerinize uygun sonuçlar doğurmayabilir.