

12.01.2023

BIST-100

	Kapanış	Destek-1	Destek-2	Destek-3	Direnç-1	Direnç-2	Direnç-3
BIST100	4.728	4.700	4.570	4.440	4.800	4.950	5.000

BIST100 Endeksi dünkü işlemleri %5,19 oranında sert düşüş ile 4.728 puandan kapattı. Endeks güne hafif alıcılı bir görünüm ile başladıktan sonra gün içinde 4.728-5.091 bandında dalgalı hareket etti. Endekste günün ilk yarısında 5.000 seviyesinin üzeri test edilse de kalıcı olunamadı. Günün ikinci yarısında satış baskısı arttı ve gün içi en düşük seviyede (4.728) kapanış yapıldı. Endeksin işlem hacmi 94,47mlr TL ile görece düşük bir tutarda gerçekleşti. Teknik açıdan geri çekilmelerde geçmişte yatay destek konumunda test edilen 4.700 seviyesini takip etmekteyiz. Bu desteğin korunması ile tepki alımlarının görülebileceğini düşünmekteyiz. Endekste 4.700 desteğinin altına yerleşme olması ile 4.570-4.440 desteklerine geri çekilme görülebilir. USD bazında 2,66 cent seviyesinden başlayan endeks günü 2,51 centten kapattı. Gün içinde 2,51-2,71 cent bandında dalgalı hareket edildi. Endekste günün ikinci yarısında gelen sert satışların etkisiyle orta vadeli yönde takip ettiğimiz 100 günlük AO (2,51 cent) seviyesinde kapanış yapıldı. Teknik bakımdan geri çekilmelerde 100 günlük AO (2,51 cent) seviyesini takip etmekteyiz. Bu desteğin aşağı yönlü geçilmesi ile satışlar devam edebilir ve 2,45 cent seviyelerine geri çekilme görülebilir. Yukarı yönlü hareketlerde ilk etapta 2,56 cent seviyesi izlenebilir.

BIST100 Grafik

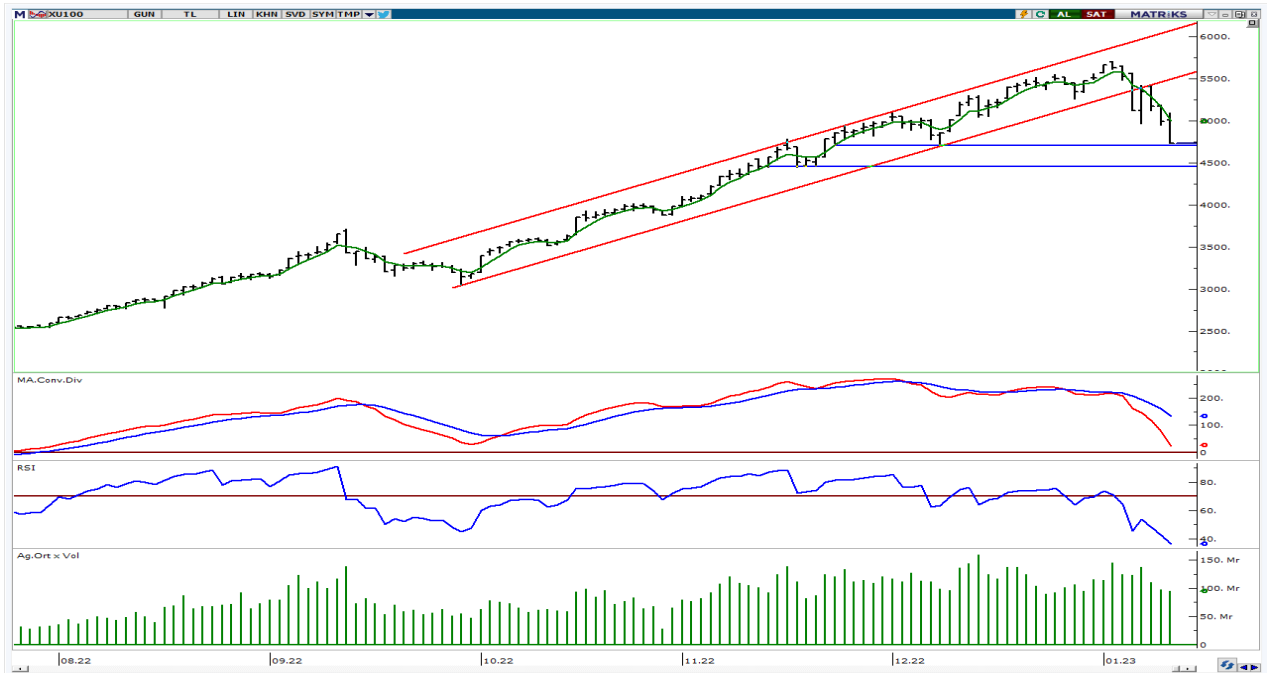

UYARI: Burada yer alan yatırım bilgi, yorum ve tavsiyeleri yatırım danışmanlığı kapsamında değildir. Yatırım danışmanlığı hizmeti; aracı kurumlar, portföy yönetim şirketleri, mevduat kabul etmeyen bankalar ile müşteri arasında imzalanacak yatırım danışmanlığı sözleşmesi çerçevesinde sunulmaktadır. Burada yer alan yorum ve tavsiyeler, yorum ve tavsiyede bulun anların kişisel görüşlerine dayanmaktadır. Bu görüşler mali durumunuz ile risk ve getiri tercihlerinize uygun olmayabilir. Bu nedenle, sadece burada yer alan bilgilere dayanılarak yatırım kararı verilmesi beklentilerinize uygun sonuçlar doğurmayabilir.

VIOP30 Yakın Vade Kontratı

	Uzlaşma Fiyatı	Destek-1	Destek-2	Destek-3	Direnç-1	Direnç-2	Direnç-3
VIOP30	5.411	5.320	5.130	5.000	5.550	5.682	5.800

VIOP30 Yakın Vade Kontratı, günü 5.411 uzlaşma fiyatından sert satıcı bir görünüm ile kapattı. Kontrat gün içinde 5.341-5.780 bandında dalgalı hareket etti. Güne hafif alımların etkisinde başlayan Kontratta, günün ikinci yarısında gelen sert satışların etkili olduğunu izledik. Teknik açıdan geri çekilmelerde geçmişte yatay destek konumunda test edilen 5.320 seviyesini önemsemekteyiz. Yukarı yönlü hareketlerde 5.550 direnci ve 5 günlük AO (mavi) 5.682 seviyeleri izlenebilir.

VIOP30 Yakın Vade Kontratı Grafik

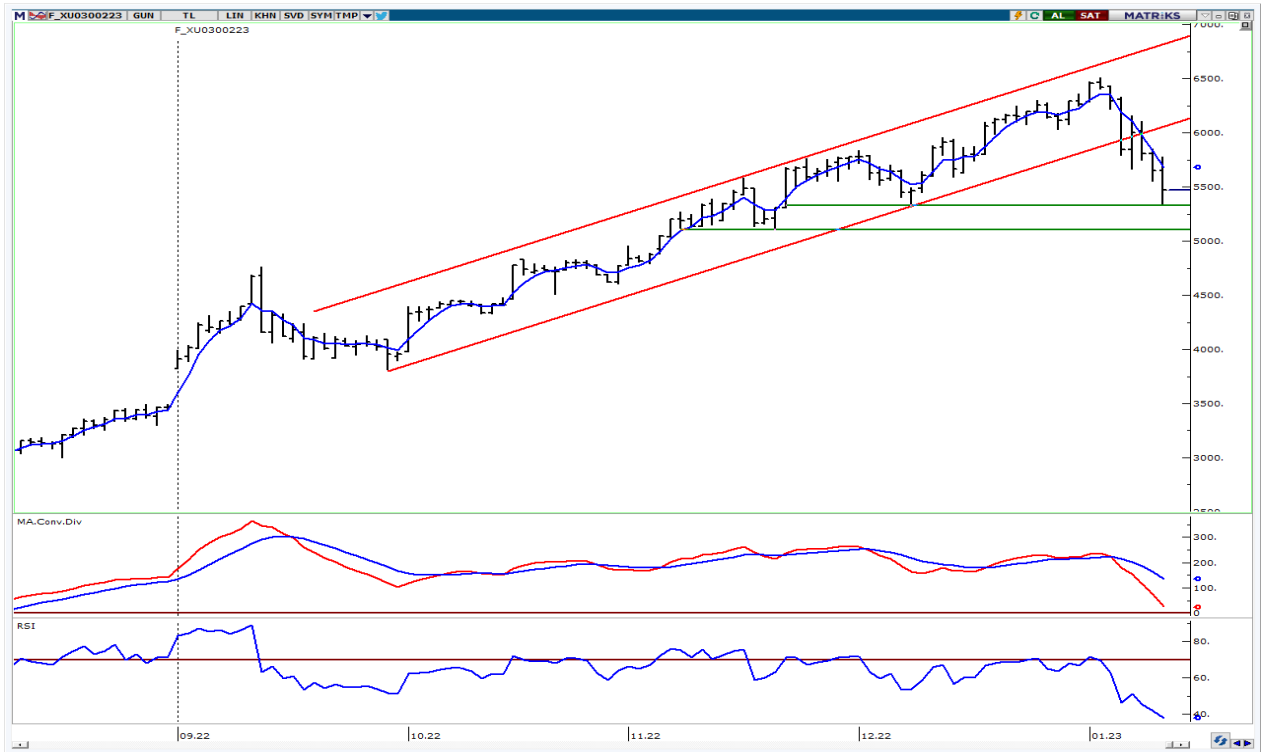

UYARI: Burada yer alan yatırım bilgi, yorum ve tavsiyeleri yatırım danışmanlığı kapsamında değildir. Yatırım danışmanlığı hizmeti; aracı kurumlar, portföy yönetim şirketleri, mevduat kabul etmeyen bankalar ile müşteri arasında imzalanacak yatırım danışmanlığı sözleşmesi çerçevesinde sunulmaktadır. Burada yer alan yorum ve tavsiyeler, yorum ve tavsiyede bulun anların kişisel görüşlerine dayanmaktadır. Bu görüşler mali durumunuz ile risk ve getiri tercihlerinize uygun olmayabilir. Bu nedenle, sadece burada yer alan bilgilere dayanılarak yatırım kararı verilmesi beklentilerinize uygun sonuçlar doğurmayabilir.

USDTRY

	Son	Destek-1	Destek-2	Destek-3	Direnç-1	Direnç-2	Direnç-3
USDTRY	18,77	18,36	18,25	18,00	19,00		

USDTRY kurunda dünkü işlemlerde 18,7407-18,8279 bandında dalgalı hareket edildi. Teknik açıdan kısa vadede Aralık 2021 zirvesini (18,36) takip etmekteyiz. Yukarı yönlü hareketlerde psikolojik direnç konumunda takip ettiğimiz 19,00 seviyesini önemsemekteyiz. Dolar/TL'de bu seviyelerin dışındaki kapanışların teknik bakımdan belirleyici olabileceğini düşünmekteyiz.

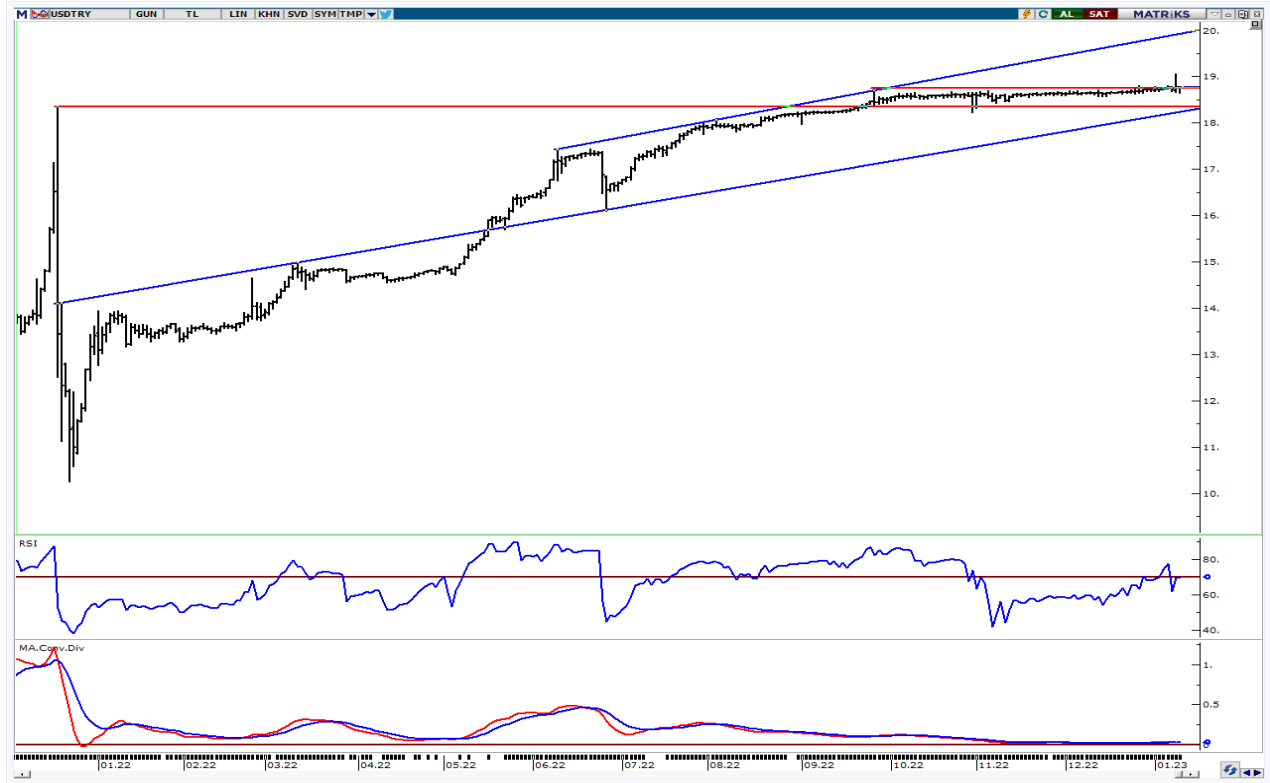

UYARI: Burada yer alan yatırım bilgi, yorum ve tavsiyeleri yatırım danışmanlığı kapsamında değildir. Yatırım danışmanlığı hizmeti; aracı kurumlar, portföy yönetim şirketleri, mevduat kabul etmeyen bankalar ile müşteri arasında imzalanacak yatırım danışmanlığı sözleşmesi çerçevesinde sunulmaktadır. Burada yer alan yorum ve tavsiyeler, yorum ve tavsiyede bulun anların kişisel görüşlerine dayanmaktadır. Bu görüşler mali durumunuz ile risk ve getiri tercihlerinize uygun olmayabilir. Bu nedenle, sadece burada yer alan bilgilere dayanılarak yatırım kararı verilmesi beklentilerinize uygun sonuçlar doğurmayabilir.

12.01.2023

GÜNLÜK PARA GİRİŐİ OLAN HİŐELER - İlk 5 Kurum (TL) 11.01.2023

Sıra	Hisse	Kapanıő	Alıcılar Hacim	Satıcılar Hacim	Para Giriő
1	GUBRF	256.10	161,984,300	-112,767,000	49,217,300
2	ODAS	8.74	107,749,400	-64,951,640	42,797,760
3	TCELL	33.22	155,430,800	-115,847,700	39,583,100
4	DOHOL	9.40	99,384,340	-63,134,090	36,250,250
5	KRDMD	17.19	234,573,700	-199,475,900	35,097,800
6	FROTO	458.50	114,256,900	-83,951,120	30,305,780
7	KCHOL	69.70	194,632,600	-166,305,500	28,327,100
8	VAKBN	9.50	71,459,420	-45,398,350	26,061,070
9	ALFAS	260.00	46,878,500	-22,537,450	24,341,050
10	OYAKC	18.08	71,515,090	-49,546,760	21,968,330
11	HALKB	10.14	92,417,230	-75,108,940	17,308,290
12	ULKER	39.20	91,021,260	-75,435,870	15,585,390
13	EGEEN	5,312.00	70,834,820	-55,351,780	15,483,040
14	TRGYO	16.74	44,447,320	-29,211,180	15,236,140
15	MAVI	111.00	63,076,510	-49,227,110	13,849,400
16	SAHOL	38.38	158,178,700	-146,702,900	11,475,800
17	AKFGY	4.26	34,656,210	-25,425,850	9,230,360
18	TTKOM	20.42	148,600,600	-139,470,900	9,129,700
19	MAKIM	25.48	20,404,170	-12,351,800	8,052,370
20	KOZAA	43.20	71,971,140	-64,638,230	7,332,910
21	QUAGR	66.00	22,276,320	-15,134,540	7,141,780
22	KLRHO	26.30	22,698,660	-15,735,080	6,963,580
23	SELEC	35.20	35,435,520	-28,929,980	6,505,540
24	TOASO	140.50	133,875,800	-128,228,800	5,647,000
25	ISSEN	76.05	12,860,700	-7,516,518	5,344,182
26	BERA	23.30	18,968,860	-13,630,020	5,338,840
27	GWIND	18.39	18,091,710	-12,849,220	5,242,490
28	BIOEN	16.07	16,807,800	-11,933,930	4,873,870
29	SMRTG	70.25	14,839,840	-10,137,490	4,702,350
30	ECILC	25.46	22,771,040	-18,263,000	4,508,040
31	KTSKR	58.00	18,146,830	-13,668,310	4,478,520
32	MGROS	126.50	57,956,930	-53,613,730	4,343,200
33	LOGO	59.45	22,923,140	-18,631,370	4,291,770
34	BASGZ	16.58	14,073,200	-9,871,398	4,201,802
35	DOCO	1,766.10	32,014,950	-27,848,900	4,166,050
36	BSOKE	5.43	19,463,590	-15,813,620	3,649,970
37	BOBET	12.95	13,501,140	-9,908,434	3,592,706
38	ASUZU	157.90	9,863,418	-6,284,854	3,578,564
39	GENIL	43.76	23,420,410	-19,859,680	3,560,730
40	BFREN	4,205.10	16,256,370	-12,838,580	3,417,790

Kaynak: MATRIKS

UYARI: Burada yer alan yatırım bilgi, yorum ve tavsiyeleri yatırım danışmanlığı kapsamında değildir. Yatırım danışmanlığı hizmeti; aracı kurumlar, portföy yönetim şirketleri, mevduat kabul etmeyen bankalar ile müşteri arasında imzalanacak yatırım danışmanlığı sözleşmesi çerçevesinde sunulmaktadır. Burada yer alan yorum ve tavsiyeler, yorum ve tavsiyede bulun anların kişisel görüşlerine dayanmaktadır. Bu görüşler mali durumunuz ile risk ve getiri tercihlerinize uygun olmayabilir. Bu nedenle, sadece burada yer alan bilgilere dayanılarak yatırım kararı verilmesi beklentilerinize uygun sonuçlar doğurmayabilir.

12.01.2023

GÜNLÜK PARA ÇIKIŐI OLAN HİSSELER - İlk 5 Kurum (TL) 11.01.2023

Sıra	Hisse	Kapanıő	Alıcılar Hacim	Satıcılar Hacim	Para Çıkıőı
1	YKBNK	8.59	517,294,600	-720,830,300	-203,535,700
2	PETKM	16.67	172,425,000	-266,960,900	-94,535,900
3	SISE	38.22	171,932,800	-244,353,500	-72,420,700
4	ARCLK	94.55	154,052,300	-203,754,300	-49,702,000
5	ASELS	52.80	160,835,300	-206,849,300	-46,014,000
6	THYAO	125.30	436,117,600	-481,378,500	-45,260,900
7	TAVHL	76.30	70,092,810	-112,982,100	-42,889,290
8	EREGL	36.84	288,829,800	-331,631,800	-42,802,000
9	ISCTR	10.48	107,880,600	-149,133,900	-41,253,300
10	PGSUS	428.00	156,938,800	-191,277,800	-34,339,000
11	AKBNK	16.10	249,690,600	-270,037,800	-20,347,200
12	TSKB	3.62	57,965,640	-77,681,410	-19,715,770
13	GARAN	23.88	135,922,400	-155,212,400	-19,290,000
14	ERCB	142.00	25,195,220	-43,280,680	-18,085,460
15	BIMAS	124.40	141,442,800	-156,951,100	-15,508,300
16	SKBNK	2.55	36,864,040	-50,059,180	-13,195,140
17	TUPRS	473.00	338,858,300	-350,983,300	-12,125,000
18	ALARK	65.65	42,487,220	-54,558,490	-12,071,270
19	KOZAL	518.80	138,010,800	-149,921,600	-11,910,800
20	ISMEN	45.22	15,837,520	-26,291,800	-10,454,280
21	GSRAY	8.09	47,820,980	-57,749,790	-9,928,810
22	EKGYO	8.08	97,748,500	-106,876,500	-9,128,000
23	AEFES	55.85	77,056,820	-86,148,120	-9,091,300
24	SOKM	25.04	30,072,330	-38,238,970	-8,166,640
25	VESTL	59.70	40,125,830	-47,144,030	-7,018,200
26	DOAS	150.60	67,567,620	-74,518,130	-6,950,510
27	SNICA	26.88	11,125,430	-16,069,010	-4,943,580
28	HLGYO	4.58	31,452,730	-36,066,360	-4,613,630
29	KRDMA	15.80	11,846,210	-16,404,240	-4,558,030
30	ENJSA	30.00	54,605,190	-59,143,990	-4,538,800
31	MNDRS	6.48	4,763,082	-9,214,647	-4,451,565
32	MAKTK	5.49	8,625,265	-13,032,240	-4,406,975
33	YYLGD	30.08	15,236,180	-19,332,870	-4,096,690
34	HKTM	67.10	36,904,020	-40,897,720	-3,993,700
35	CLEBI	531.90	11,868,380	-15,730,220	-3,861,840
36	ENKAI	29.84	102,569,600	-106,275,000	-3,705,400
37	SASA	102.70	115,416,700	-119,080,400	-3,663,700
38	OZKGY	14.17	10,191,030	-13,731,390	-3,540,360
39	ISDMR	30.28	10,250,110	-13,732,470	-3,482,360
40	IEYHO	1.66	5,037,076	-8,252,303	-3,215,227

Kaynak: MATRIKS

UYARI: Burada yer alan yatırım bilgi, yorum ve tavsiyeleri yatırım danışmanlığı kapsamında değildir. Yatırım danışmanlığı hizmeti; aracı kurumlar, portföy yönetim şirketleri, mevduat kabul etmeyen bankalar ile müşteri arasında imzalanacak yatırım danışmanlığı sözleşmesi çerçevesinde sunulmaktadır. Burada yer alan yorum ve tavsiyeler, yorum ve tavsiyede bulun anların kişisel görüşlerine dayanmaktadır. Bu görüşler mali durumunuz ile risk ve getiri tercihlerinize uygun olmayabilir. Bu nedenle, sadece burada yer alan bilgilere dayanılarak yatırım kararı verilmesi beklentilerinize uygun sonuçlar doğurmayabilir.

PİRAMİT MENKUL KIYMETLER A.Ő.

Gümüşsuyu Mah. İnönü Cad. Işık Apt. No:53 Kat:5 Daire 9-10 Taksim/İstanbul
Tel: 0212 293 95 00 Faks: 0212 293 95 60

Balıkesir İrtibat Bürosu

Altıeylül Mah. Keçeci sok. Özcanerİşmerkezi No:17 K:1 Altıeylül/ Balıkesir
Tel: 0266 280 15 00 Faks: 0266 245 23 34

Ferdi Uğur Taçkinlar
Araştırma Müdürü
02123953227

ugur.tackinlar@piramitmenkul.com.tr

Arif Tekin Seğmen
Araştırma Uzmanı
02123953213

arif.segmen@piramitmenkul.com.tr

Ahmet Ökmen
Araştırma Uzmanı
02123953251

ahmet.okmen@piramitmenkul.com.tr



UYARI: Burada yer alan yatırım bilgi, yorum ve tavsiyeleri yatırım danışmanlığı kapsamında değildir. Yatırım danışmanlığı hizmeti; aracı kurumlar, portföy yönetim şirketleri, mevduat kabul etmeyen bankalar ile müşteri arasında imzalanacak yatırım danışmanlığı sözleşmesi çerçevesinde sunulmaktadır. Burada yer alan yorum ve tavsiyeler, yorum ve tavsiyede bulun anların kişisel görüşlerine dayanmaktadır. Bu görüşler mali durumunuz ile risk ve getiri tercihlerinize uygun olmayabilir. Bu nedenle, sadece burada yer alan bilgilere dayanılarak yatırım kararı verilmesi beklentilerinize uygun sonuçlar doğurmayabilir.