

HAFTALIK BÜLTEN

Yeni Haftanın Gündemi ve Beklentiler

9 Ocak Pazartesi Almanya; Sanayi Üretimi (Kasım) Türkiye; İSO İhracat İklimi Endeksi (Aralık) Euro Bölgesi; Sentix Yatırımcı Güven Endeksi (Ocak), İşsizlik Oranı (Kasım)

10 Ocak Salı Türkiye; Sanayi Üretimi (Kasım), İşsizlik Oranı (Kasım)

11 Ocak Çarşamba Türkiye; Cari İşlemler Dengesi (Kasım)

12 Ocak Perşembe Çin; TÜFE/ÜFE (Aralık) Türkiye; Perakende Satışlar (Kasım) ABD; TÜFE (Aralık), Haftalık İşsizlik Başvuruları

13 Ocak Cuma İngiltere; İmalat Sanayi Üretimi (Kasım) Türkiye; Tarım ÜFE (Aralık) Euro Bölgesi; Sanayi Üretimi (Kasım) ABD; Michigan Tüketici Güven Endeksi (Ocak-Öncü)

- ABD'de beklentiyi aşmasına karşın gevşeme sinyali veren aralık ayı istihdam verisinin ardından bu hafta ABD enflasyon verisi ile Avrupa Merkez Bankası'nın (AMB) para politikası toplantı tutanakları küresel piyasaların gündeminde olacak. Ayrıca ABD'de dördüncü çeyrek bilanço sezonu başlayacak.

Perşembe günü ABD'de geçen aya ilişkin TÜFE rakamları yayınlanacak. Piyasa beklentisi TÜFE'nin aylık bazda %0,1, yıllık %6,5 arttığı yönünde. TÜFE kasımda da aylık bazda %0,1 artarken yıllık %7,1 artmıştı. Haziranda yıllık %9,1 ile kırk yılın zirvesi görülmüştü. Fiyat artışlarındaki yavaşlama eğilimi çekirdek göstergelerde de mevcut. Kasımda çekirdek TÜFE aylık bazda %0,2, yıllık %5,7 artmıştı. Aralık ayı için beklenti aylık %0,3, yıllık %5,7 artış olduğu yönünde. Fed'in faiz artırımlarının yavaşlamaya devam edeceğine ilişkin iyimserlik, ortalama saatlik kazançlardaki artışın kasımda hız kazanmasına bağlı olarak azalsa da enflasyonun seyri ocak sonunda başlayacak yılın ilk Federal Açık Piyasa Komitesi (FOMC) toplantısı açısından önem teşkil etmektedir. Fed politika faizinde art arda dört kez 75bp faiz artırıma gitmesinin ardından aralıkta 50bp artırmıştı. Ancak faiz artırımlarının yavaşlamasına karşın Fed Başkanı Jerome Powell da dahil olmak üzere politika yapıcılar, nihai faiz oranlarının mevcut ile kıyasla oldukça yüksek seviyelerde oluşacağı ve faiz indirimleri öncesinde uzun bir süre bu seviyelerde tutulacağını sinyali vermekteler. Piyasa fiyatlaması, Fed'in enflasyon ile mücadelede hafif müdahalesi ile ekonomide sert inişe neden olabilecek fazla müdahalesini kapsayan geniş spektrumda hala büyük ölçüde iyimser tarafta bulunuyor.

Perşembe günü takip edilecek diğer bir önemli gelişme AMB'nin aralık ayı para politikası toplantı tutanakları olacak. AMB iki kez 75 bp faiz artırımının ardından son toplantıda 50bp artırıma giderek piyasayı şaşırmıştı. Ancak faiz artırımlarında yavaşlama sinyaline karşın Başkan Christine Lagarde bankanın enflasyonla mücadelede yumuşak davranmayacağını, aksine gelecek üç toplantının her birinde en az 50bp faiz artırımına gitme niyetinde olduğunu söyledi. Lagarde'in sözlü yönlendirmesi piyasada 2008 krizi sonrasındaki büyük resesyona benzer bir sürecin tetikleneceği endişesine neden olurken tahvil faizlerinde yukarı yönlü bir harekete neden olmuştur. Bu bağlamda, aralık tutanakları Avrupalı politika yapıcıların nihai faiz seviyelerine ilişkin düşüncelerine ilişkin fikir verebilir.

ABD'de bu hafta büyük bankalar ve finans sektörü finansalları ile 4Ç22 bilanço sezonu başlıyor. Cuma günü JPMorgan Chase, Bank of America (BofA), Wells Fargo, BlackRock, Citigroup, Bank of New York Mellon finansalları yayınlanacak. Banka bilançoları ve tahminler Fed'in faiz artırımlarının sektörün kârlılığını nasıl etkilediğini gösterecek. Faiz artırımlarının banka kârlılıklarını olumlu etkilemesi beklenmekle birlikte resesyona endişesi nedeniyle genel olarak S&P500 şirketlerinin kârları bir miktar azalabilir.

- Yurt içinde yılın ikinci işlem haftası boyunca İstanbul Sanayi Odası'nın (İSO) İhracat İklimi Endeksi, sanayi üretimi, işsizlik oranı, cari işlemler dengesi, perakende satış hacmi ve tarım ÜFE verileri takip edilecek.

Haftanın ilk işlem gününde İSO, aralık ayı İhracat İklimi Endeksi'ni yayınlayacak. Nisan 2022'den beri yavaşlayan endeks ağustostan beri daralma bölgesinde seyrediyor. Kasımda, son aylara paralel olarak ABD ile Avrupa'da ekonomik faaliyetler daralırken Orta Doğu talebinin iyileşmesi bu durumu kısmen telafi ediyor.

TÜİK salı günü kasım ayına ilişkin sanayi üretimi endeksi ve iş gücü istatistiklerini yayınlayacak. Sanayi üretimi ekimde aylık %2,5, yıllık %2,5 artmıştı. Ekim ayı iş gücü istatistiklerine göre mevsim etkisinden arındırılmış (MA) işsizlik oranı %10,2 seviyesinde gerçekleşti. Genç nüfusta MA işsizlik oranı %21,9 olurken MA atıl iş gücü oranı %20,3 oldu.

Türkiye Cumhuriyet Merkez Bankası(TCMB) çarşamba günü kasım ayı ödemeler dengesi gelişmelerini yayınlayacak. Cari İşlemler Hesabı ekimde 359mn USD açık vermişti. Ocak-ekim dönemi cari açık 38,18mlr USD oldu.

Perşembe günü TÜİK'in açıklayacağı kasım ayı perakende satış endeksleri takip edilecek. Perakende satış hacmi ekimde aylık %1,4, yıllık %9,5 artmıştı. Aylık bazda gıda, içecek ve tütün satışları %0,6, gıda dışı satışlar (otomotiv yakıtı hariç) %1,3, otomotiv yakıtı satışları ise %2,9 arttı. Yıllık bazda incelendiğinde gıda, içecek ve tütün satışları %10,8, gıda dışı satışlar (otomotiv yakıtı hariç) %11,8, otomotiv yakıtı satışları ise %1,1 arttı.

UYARI: Burada yer alan yatırım bilgi, yorum ve tavsiyeleri yatırım danışmanlığı kapsamında değildir. Yatırım danışmanlığı hizmeti; aracı kurumlar, portföy yönetim şirketleri, mevduat kabul etmeyen bankalar ile müşteri arasında imzalanacak yatırım danışmanlığı sözleşmesi çerçevesinde sunulmaktadır. Burada yer alan yorum ve tavsiyeler, yorum ve tavsiyede bulunanların kişisel görüşlerine dayanmaktadır. Bu görüşler mali durumunuz ile risk ve getiri tercihlerinize uygun olmayabilir. Bu nedenle, sadece burada yer alan bilgilere dayanarak yatırım kararı verilmesi beklentilerinize uygun sonuçlar doğurmayabilir.

Haftanın son işlem gününde aralık tarım ÜFE rakamları ve TCMB'nin ocak ayı Piyasa Katılımcıları Anketi takip edilecek. Tarım ÜFE ekimde aylık %4,59, yıllık %163,32 artmıştı. TCMB'nin aralık ayı Piyasa Katılımcıları Anketine göre piyasanın 12 aylık enflasyon beklentisi %37,47'den %34,92'ye geriledi. 24 aylık beklenti ise %20,76'dan %20,56 seviyesine geriledi. 12 aylık USDTRY kur beklentisi 23,35'ten 22,77 seviyesine geriledi.

Borsa İstanbul'da çalkantılı bir haftanın ardından teknik olarak BIST100 Endeksi'nde yükseliş eğiliminin korunması için 5.300 puan desteğinin korunması önem arz etmektedir. Haftanın son işlem gününde gelen hacimli alımları yukarı yönlü hareketlerin devamı açısından pozitif değerlendiriyoruz. Yükselişin devam halinde 3,00 cent seviyesi psikolojik direnç konumunda takip edilmektedir.

Geçtiğimiz Hafta Ne Oldu?

- Avrupa hisse endeksleri geçen hafta %3,20-6,22 aralığında artarak pozitif bir görünüm ortaya koydu. CAC 40 Endeksi %5,98, DAX Endeksi %4,93 ve FTSE 100 Endeksi %3,32 arttı. EUR/USD paritesi yaklaşık 1,5 aylık aradan sonra ilk defa haftalık bazda düştü. Parite %0,52 düşerek 1,064 seviyesine geriledi. Dolar Endeksi (DXY) ise 103,5 puandan 103,9'a yükseldi. Eurostat'ın kasım ayına ilişkin açıkladığı verilere göre Euro Bölgesi'nde aylık ÜFE beklentilere paralel olarak %0,9 azaldı. Yıllık ÜFE ise %27,1 arttı. Ayrıca Bölge'nin aralık ayı öncü TÜFE rakamları açıklandı. Bölge'de aylık TÜFE'nin %0,8 artması beklenirken %0,3 azaldı. Yıllık TÜFE ise %9,2 ile beklenenden az arttı. Almanya'da da aralık öncü enflasyon verileri açıklandı. Buna göre yıllık TÜFE %8,6 artışla beklentilerden fazla yavaşladı. S&P Global geçen yılın son ayına ait ekonomik aktivite (bileşik PMI) verilerini açıkladı. Hem Almanya (49) hem de Bölge genelinde (49,3) bileşik PMI beklenenden fazla arttı. İngiltere'de ise 49 puana yükselerek beklentileri karşıladı. Ancak her üç rakamda eşik değer in altında kaldığından daralmayı işaret etmeyi sürdürdü.

- ABD hisse endekslerinde pozitif kapanışlar gerçekleşti. Dow Jones Endeksi %1,46, S&P 500 Endeksi %1,45 ve Nasdaq Bileşik Endeksi %0,98 arttı. ABD Hazine tahvil faizlerinde düşüş gerçekleşti. 10 yıllıkların faizi 32,1bp düşerek %3,56'ya ve 2 yıllıkların faizi 17,2bp düşerek %4,26'ya geriledi. Fed; hafta ortasında yayımladığı 2022 yılı son para politikası toplantısına ilişkin tutanaklarda, parasal sıkılaştırmada gereksiz gevşemenin fiyat istikrarını sağlamaya zarar verebileceğine dair uyarıda bulundu. Ayrıca artan işsizlik ve daha yavaş büyüme riskine rağmen enflasyonu %2 hedefine doğru düşürmeye olan bağlılığını gösterdi. Buna karşın istihdam raporu verileri piyasaların yön bulma çabası için önemini korumaya devam etmekte. Ülkenin tarım dışı istihdam artışı aralıkta 223 bin oldu. Bu durum Temmuz 2022'den itibaren başlayan gerilemenin sürdüğünü işaret etti. Ülkedeki ortalama saatlik kazançlar aralıkta aylık %0,3 ve yıllık %4,6 arttı. Saatlik kazançların hem aylık hem de yıllık artışı piyasa tahminleri altında kaldı. Ayrıca ABD'de ekonomik aktivite aralıkta 46,4 puandan 45 puana gerileyerek daralmanın sürdüğünü gösterdi.

- Kıymetli madenlerden ons altın %2,36 değerlendirilerek 1.867USD'ye ulaştı. Emtia grubundan Brent petrol ise %7'ye yakın düşerek varil başına 79USD'ye kadar geriledi.

- BIST100 Endeksi yaklaşık iki ay sonra ilk defa haftalık bazda geriledi. Endeks %3,03'lük düşüşle küresel hisse endekslerinden negatif ayrıştı. Böylece 2022 yılı son haftasında 5.509,16 puanla rekor kıran Endeks, 5.341,96 puana indi. Endeks'in işlem hacmi 645,5 milyar TL olarak gerçekleşti. USD/TRY kuru 18,71 TL seviyesinde yatay kaldı. Geçen yılın son haftasında 20 TL'yi aşan EUR/TRY kuru ise %0,48 düşerek 19,93 TL'ye geriledi. Ons altından destek bulan gram altın 26 TL değerlendirilerek 1.123 TL'ye ulaştı. TÜİK'in açıkladığı verilere göre yılın son ayında aylık TÜFE %1,18 ve yıllık TÜFE %64,27 oldu. Hem aylık hem de yıllık TÜFE'deki artış beklentilerin altında gerçekleşti. Aynı dönemde aylık ÜFE %0,24 düşerken yıllık ÜFE %97,72 arttı. Kasım 2019'dan bu yana ilk defa üretici fiyatlarında aylık bazda düşüş meydana geldi. TCMB, aralık ayı fiyat gelişmeleri değerlendirmesinde yıllık bazda tüketici enflasyonundaki yavaşlamaya en belirgin katkının baz etkisi nedeniyle temel mal ve gıda gruplarından geldiğini belirtti. Ayrıca hizmet grubundaki gerilemenin görece sınırlı kaldığı ifade edildi. Hazine nakit dengesi aralık ayında 108,3 milyar TL açık verdi. Böylece 2022 yılı genelinde 169,4 milyar TL'lik açık oluştu. 2022 yılı dış ticaret açığı ise bir önceki yıla kıyasla %138 artarak 110,2 milyar USD'ye yükseldi. Böylece rekor dış ticaret açığı gerçekleşti. İstanbul Sanayi Odası'nın (İSO) açıkladığı veriler imalat PMI'nin aralıkta 48,1'e yükseldiğini ortaya koydu. Önceki aya göre 2,4 puanlık artış gerçekleşti ancak eşik değer in altındaki seyir sürdü.

UYARI: Burada yer alan yatırım bilgi, yorum ve tavsiyeleri yatırım danışmanlığı kapsamında değildir. Yatırım danışmanlığı hizmeti; aracı kurumlar, portföy yönetim şirketleri, mevduat kabul etmeyen bankalar ile müşteri arasında imzalanacak yatırım danışmanlığı sözleşmesi çerçevesinde sunulmaktadır. Burada yer alan yorum ve tavsiyeler, yorum ve tavsiyede bulunanların kişisel görüşlerine dayanmaktadır. Bu görüşler mali durumunuz ile risk ve getiri tercihlerinize uygun olmayabilir. Bu nedenle, sadece burada yer alan bilgilere dayanılarak yatırım kararı verilmesi beklentilerinize uygun sonuçlar doğurmayabilir.

BIST-100 HAFTALIK TEKNİK GÖRÜNÜM

BIST100 Endeksi haftalık bazda %1,82 oranında düşüş ile 5.341 puandan kapattı. Endeks geçtiğimiz haftaya 5.568 puandan başladıktan sonra haftalık bazda 4.961-5.704 aralığında dalgalı hareket etti. Endekste hafta içinde gelen sert satışlarla 5.000 seviyesinin altı test edilse de haftanın son işlem gününde tepki alımları ile karşılaşıldı. Endekste geri çekilmelerde ilk etapta 5.300 desteğini takip etmekteyiz. Sonraki önemli seviye olarak 5.100 ara destek olmak üzere psikolojik destek konumunda takip ettiğimiz 5.000 seviyesini önemsemekteyiz. Yukarı yönlü hareketlerde 22 günlük AO (5.412) seviyesi izlenebilir. Bu seviyenin üzerine yerleşme olması durumunda tepki alımları devam edebilir ve 5.560 direnci yeniden hedefe gelebilir. Dolar Bazlı Endeks haftalık bazda 2,64-3,04 cent bandında dalgalı hareket etti. Haftayı 2,85 cent seviyesinde kapatan endekste, geri çekilmelerde 2,75-2,68 cent desteklerini takip etmekteyiz. Yukarı yönlü hareketlerde psikolojik direnç konumunda takip ettiğimiz 3,00 cent seviyesini önemsemekteyiz.

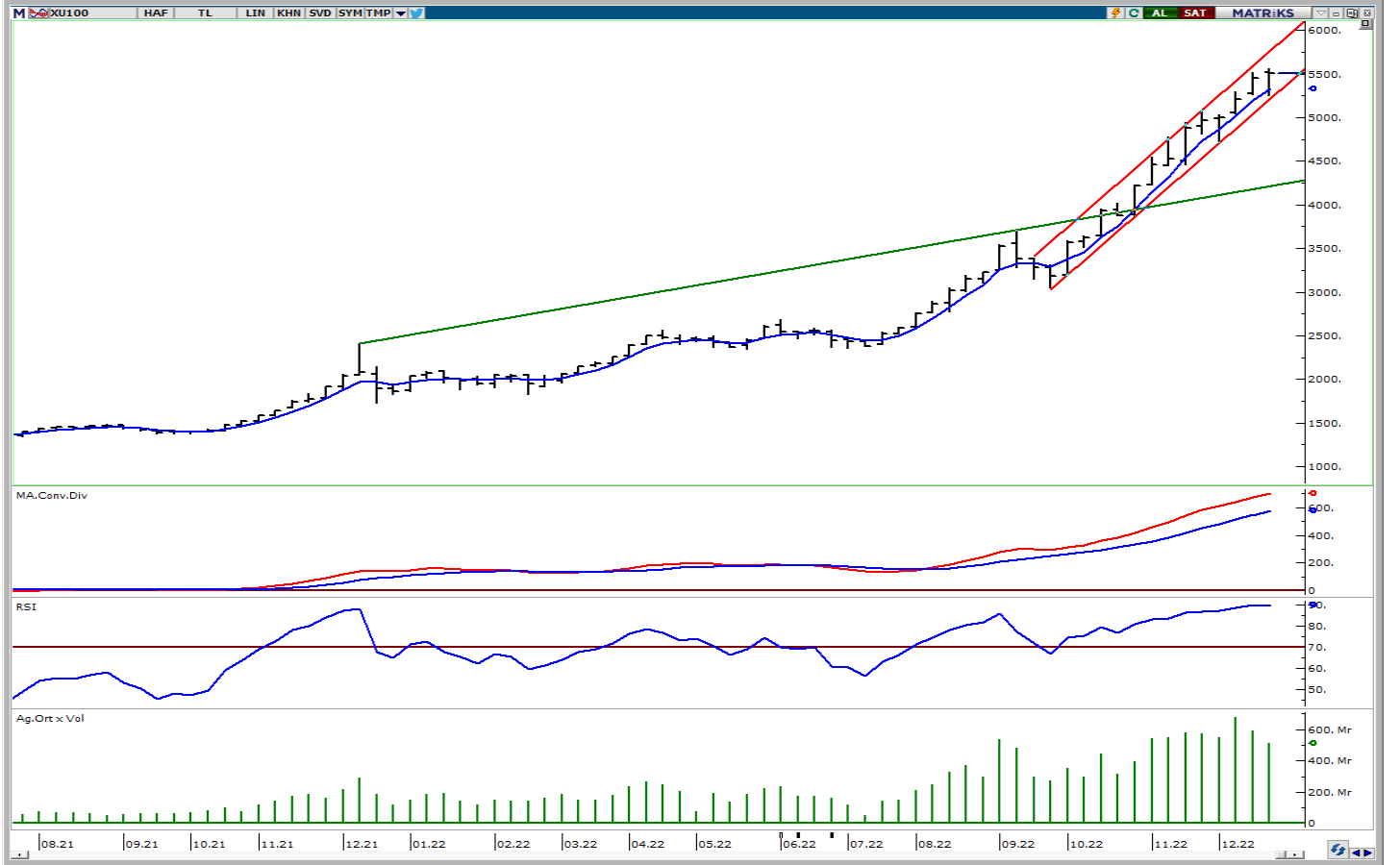

UYARI: Burada yer alan yatırım bilgi, yorum ve tavsiyeleri yatırım danışmanlığı kapsamında değildir. Yatırım danışmanlığı hizmeti; aracı kurumlar, portföy yönetim şirketleri, mevduat kabul etmeyen bankalar ile müşteri arasında imzalanacak yatırım danışmanlığı sözleşmesi çerçevesinde sunulmaktadır. Burada yer alan yorum ve tavsiyeler, yorum ve tavsiyede bulunanların kişisel görüşlerine dayanmaktadır. Bu görüşler mali durumunuz ile risk ve getiri tercihlerinize uygun olmayabilir. Bu nedenle, sadece burada yer alan bilgilere dayanılarak yatırım kararı verilmesi beklentilerinize uygun sonuçlar doğurmayabilir.

HAFTALIK PARA GİRİŞİ OLAN HİSSELER - İlk 5 Kurum (TL)

Sıra	Hisse	Kapanış	Alıcılar Hacim	Satıcılar Hacim	Para Girişi
1	THYAO	142.50	852,555,800	-674,552,800	178,003,000
2	TCELL	39.40	829,991,600	-672,931,000	157,060,600
3	KRDMD	19.26	627,402,800	-499,092,800	128,310,000
4	VAKBN	10.98	207,344,200	-120,279,200	87,065,000
5	TAVHL	91.45	255,322,400	-175,888,700	79,433,700
6	ODAS	10.00	219,219,600	-140,148,000	79,071,600
7	DOHOL	10.79	617,373,700	-544,012,900	73,360,800
8	KCHOL	79.40	652,702,700	-581,206,300	71,496,400
9	TOASO	164.10	223,920,500	-155,219,900	68,700,600
10	HEKTS	34.84	382,650,600	-328,938,200	53,712,400
11	VESTL	73.50	200,799,500	-155,604,800	45,194,700
12	ISGYO	10.84	118,542,300	-84,963,570	33,578,730
13	KORDS	89.35	79,985,050	-46,440,600	33,544,450
14	KONYA	3,968.00	67,372,490	-36,693,740	30,678,750
15	AKSEN	41.74	150,899,000	-121,930,400	28,968,600
16	TTKOM	25.32	346,359,800	-317,396,200	28,963,600
17	KTSKR	71.00	65,310,230	-37,273,250	28,036,980
18	ULKER	47.42	117,973,800	-91,084,890	26,888,910
19	SISE	43.58	571,117,700	-544,688,800	26,428,900
20	ECILC	31.28	63,931,080	-37,614,090	26,316,990
21	SOKM	28.06	127,045,300	-101,906,300	25,139,000
22	TERA	25.64	65,666,780	-43,486,760	22,180,020
23	VESBE	14.48	66,078,620	-45,506,850	20,571,770
24	PGSUS	478.40	473,548,400	-454,304,400	19,244,000
25	CIMSA	97.05	51,891,120	-33,423,230	18,467,890
26	GOZDE	24.78	68,586,270	-50,234,120	18,352,150
27	YEOTK	64.25	50,179,310	-31,828,050	18,351,260
28	SAYAS	40.26	64,730,760	-47,568,880	17,161,880
29	MIATK	105.50	67,131,090	-50,093,700	17,037,390
30	AGESA	38.04	62,496,340	-46,062,290	16,434,050
31	ALBRK	3.23	67,624,160	-52,461,200	15,162,960
32	BASGZ	19.30	41,843,160	-27,010,740	14,832,420
33	BSOKE	5.51	40,537,360	-25,800,570	14,736,790
34	GSDHO	3.93	58,244,760	-43,579,200	14,665,560
35	ORGE	25.86	35,030,480	-20,472,970	14,557,510
36	KRVGD	25.90	71,011,060	-56,519,660	14,491,400
37	SELEC	40.58	86,359,130	-72,715,090	13,644,040
38	DOAS	174.60	246,474,400	-232,901,200	13,573,200
39	AGHOL	106.40	80,621,290	-67,231,700	13,389,590
40	ULUUN	35.00	40,674,440	-27,724,270	12,950,170

Kaynak: MATRIKS

UYARI: Burada yer alan yatırım bilgi, yorum ve tavsiyeleri yatırım danışmanlığı kapsamında değildir. Yatırım danışmanlığı hizmeti; aracı kurumlar, portföy yönetim şirketleri, mevduat kabul etmeyen bankalar ile müşteri arasında imzalanacak yatırım danışmanlığı sözleşmesi çerçevesinde sunulmaktadır. Burada yer alan yorum ve tavsiyeler, yorum ve tavsiyede bulunanların kişisel görüşlerine dayanmaktadır. Bu görüşler mali durumunuz ile risk ve getiri tercihlerinize uygun olmayabilir. Bu nedenle, sadece burada yer alan bilgilere dayanılarak yatırım kararı verilmesi beklentilerinize uygun sonuçlar doğurmayabilir.

HAFTALIK PARA ÇIKIŞI OLAN HİSSELER - İlk 5 Kurum (TL)

Sıra	Hisse	Kapanış	Alıcılar Hacim	Satıcılar Hacim	Para Çıkışı
1	EREGL	41.64	1,871,124,000	-3,357,236,000	-1,486,112,000
2	YKBNK	10.75	650,051,500	-1,078,008,000	-427,956,500
3	TUPRS	508.30	741,109,900	-1,157,378,000	-416,268,100
4	AKBNK	18.70	635,196,200	-866,164,700	-230,968,500
5	ARCLK	114.90	333,432,500	-476,070,100	-142,637,600
6	ASELS	62.90	690,420,600	-816,354,400	-125,933,800
7	KARSN	11.33	134,927,300	-240,926,800	-105,999,500
8	TTRAK	578.00	181,086,000	-286,362,500	-105,276,500
9	EKGYO	9.22	868,790,900	-967,869,400	-99,078,500
10	SAHOL	43.16	612,720,700	-709,640,300	-96,919,600
11	ISCTR	12.07	398,494,100	-488,227,100	-89,733,000
12	ENKAI	34.14	322,716,100	-396,548,500	-73,832,400
13	PRDGS	8.00	110,499,100	-183,226,200	-72,727,100
14	GARAN	28.22	316,878,800	-385,988,400	-69,109,600
15	AHGAZ	93.25	309,110,800	-374,030,400	-64,919,600
16	ASUZU	180.80	126,032,900	-188,385,000	-62,352,100
17	ERCB	153.70	92,060,300	-147,107,100	-55,046,800
18	SASA	95.00	164,647,700	-211,016,500	-46,368,800
19	OZKGY	16.71	50,245,770	-95,262,690	-45,016,920
20	GUBRF	295.00	190,789,100	-233,251,300	-42,462,200
21	BIMAS	129.40	308,323,600	-348,336,100	-40,012,500
22	EYGYO	19.95	51,752,160	-91,261,990	-39,509,830
23	AKSA	82.60	55,644,460	-90,313,420	-34,668,960
24	MAVI	124.10	143,627,200	-175,393,500	-31,766,300
25	ALARK	76.90	188,065,900	-219,788,400	-31,722,500
26	MGROS	135.20	207,788,100	-233,667,400	-25,879,300
27	ISMEN	53.65	96,763,020	-122,180,000	-25,416,980
28	FROTO	501.10	258,816,400	-284,062,700	-25,246,300
29	KCAER	18.29	47,813,200	-72,482,690	-24,669,490
30	KAREL	20.74	53,081,930	-76,316,740	-23,234,810
31	AKFGY	4.90	73,675,510	-96,885,510	-23,210,000
32	ALGYO	73.70	40,938,380	-63,817,550	-22,879,170
33	TRGYO	17.92	78,800,360	-100,839,800	-22,039,440
34	AYEN	36.12	25,706,730	-45,703,680	-19,996,950
35	SEGYO	2.58	23,372,320	-42,924,510	-19,552,190
36	PETKM	19.33	276,014,000	-294,231,100	-18,217,100
37	ZOREN	6.35	65,923,660	-83,557,790	-17,634,130
38	AKCNS	56.65	45,469,170	-62,858,420	-17,389,250
39	GLRYH	10.95	31,606,770	-48,401,330	-16,794,560
40	VKGYO	5.50	47,295,140	-63,306,140	-16,011,000

Kaynak: MATRIKS

UYARI: Burada yer alan yatırım bilgi, yorum ve tavsiyeleri yatırım danışmanlığı kapsamında değildir. Yatırım danışmanlığı hizmeti; aracı kurumlar, portföy yönetim şirketleri, mevduat kabul etmeyen bankalar ile müşteri arasında imzalanacak yatırım danışmanlığı sözleşmesi çerçevesinde sunulmaktadır. Burada yer alan yorum ve tavsiyeleri, yorum ve tavsiyede bulunanların kişisel görüşlerine dayanmaktadır. Bu görüşler mali durumunuz ile risk ve getiri tercihlerinize uygun olmayabilir. Bu nedenle, sadece burada yer alan bilgilere dayanılarak yatırım kararı verilmesi beklentilerinize uygun sonuçlar doğurmayabilir.

09 Ocak Pazartesi

Ülke	TSİ	Veri	Dönem	Beklenti	Önceki
Japonya	Tüm Gün	Tatil			
Almanya	10:00	Sanayi Üretimi (Aylık)	Kas	0,10%	-0,10%
Almanya	10:00	Sanayi Üretimi (Yıllık)	Kas		0,90%
Türkiye	10:00	İSO Türkiye İhracat İklimi Endeksi	Ara		47,8
Euro Bölgesi	12:30	Sentix Yatırımcı Güven Endeksi	Oca	-18	-21
Euro Bölgesi	13:00	İşsizlik Oranı	Kas	6,50%	6,50%
ABD	18:00	CB İstihdam Trend Endeksi	Ara		117,65
ABD	19:00	New York Fed Tüketici Enflasyon Beklentisi	Ara		5,20%

10 Ocak Salı

Ülke	TSİ	Veri	Dönem	Beklenti	Önceki
Türkiye	10:00	MD İşsizlik Oranı	Kas		10,20%
Türkiye	10:00	Sanayi Üretimi (Aylık)	Kas	0,30%	2,40%
Türkiye	10:00	Sanayi Üretimi (Yıllık)	Kas	0,10%	2,50%

11 Ocak Çarşamba

Ülke	TSİ	Veri	Dönem	Beklenti	Önceki
Japonya	08:00	Öncü Göstergeler Endeksi (Öncü)	Kas	97,5	98,6
Türkiye	10:00	Cari İşlemler Dengesi (USD)	Kas	-3,83Mlr	-359Mn
ABD	18:00	Chicago Fed MD Finansal Koşullar Endeksi	Ara		

12 Ocak Perşembe

Ülke	TSİ	Veri	Dönem	Beklenti	Önceki
Çin	04:30	TÜFE (Aylık)	Ara	-0,10%	-0,20%
Çin	04:30	TÜFE (Yıllık)	Ara	1,80%	1,60%
Çin	04:30	ÜFE (Aylık)	Ara		0,10%
Çin	04:30	ÜFE (Yıllık)	Ara	-0,10%	-1,30%
Japonya	02:50	Cari İşlemler Dengesi (JPY)	Kas	47,1B	-64,1B
Türkiye	10:00	Dış Ticaret Haddi	Kas		74,4
Türkiye	10:00	Perakende Satış Hacmi (Aylık)	Kas		1,40%
Türkiye	10:00	Perakende Satış Hacmi (Yıllık)	Kas		9,50%
ABD	16:30	Çekirdek TÜFE (Aylık)	Ara	0,30%	0,20%
ABD	16:30	Çekirdek TÜFE (Yıllık)	Ara	5,70%	6,00%
ABD	16:30	TÜFE (Aylık)	Ara	0,10%	0,10%
ABD	16:30	TÜFE (Yıllık)	Ara	6,50%	7,10%
ABD	16:30	İşsizlik Başvuruları	Haftalık	220K	204K
Almanya	17:00	Cari İşlemler Dengesi (EUR)	Kas		5,9B

UYARI: Burada yer alan yatırım bilgi, yorum ve tavsiyeleri yatırım danışmanlığı kapsamında değildir. Yatırım danışmanlığı hizmeti; aracı kurumlar, portföy yönetim şirketleri, mevduat kabul etmeyen bankalar ile müşteri arasında imzalanacak yatırım danışmanlığı sözleşmesi çerçevesinde sunulmaktadır. Burada yer alan yorum ve tavsiyeler, yorum ve tavsiyede bulunanların kişisel görüşlerine dayanmaktadır. Bu görüşler mali durumunuz ile risk ve getiri tercihlerinize uygun olmayabilir. Bu nedenle, sadece burada yer alan bilgilere dayanılarak yatırım kararı verilmesi beklentilerinize uygun sonuçlar doğurmayabilir.

13 Ocak Cuma

Ülke	TSİ	Veri	Dönem	Beklenti	Önceki
İngiltere	10:00	GSYH (Aylık)	Kas	-0,30%	0,50%
İngiltere	10:00	GSYH (Yıllık)	Kas		1,50%
İngiltere	10:00	Sanayi Üretimi (Aylık)	Kas	-0,30%	0,00%
İngiltere	10:00	Sanayi Üretimi (Yıllık)	Kas	-3,20%	-2,40%
İngiltere	10:00	Dış Ticaret Dengesi (GBP)	Kas		-1,79B
Türkiye	10:00	Tarım ÜFE (Aylık)	Ara		7,00%
Türkiye	10:00	Tarım ÜFE (Yıllık)	Ara		169,45%
Almanya	12:00	GSYH	2022	1,90%	2,70%
Euro Bölgesi	13:00	MD Dış Ticaret Dengesi (EUR)	Kas		-28,3B
Euro Bölgesi	13:00	Sanayi Üretimi (Aylık)	Kas	0,20%	-2,00%
Euro Bölgesi	13:00	Sanayi Üretimi (Yıllık)	Kas	0,50%	3,40%
ABD	18:00	Michigan Tüketici Güven Endeksi (Öncü)	Oca	60	59,7

UYARI: Burada yer alan yatırım bilgi, yorum ve tavsiyeleri yatırım danışmanlığı kapsamında değildir. Yatırım danışmanlığı hizmeti; aracı kurumlar, portföy yönetim şirketleri, mevduat kabul etmeyen bankalar ile müşteri arasında imzalanacak yatırım danışmanlığı sözleşmesi çerçevesinde sunulmaktadır. Burada yer alan yorum ve tavsiyeler, yorum ve tavsiyede bulunanların kişisel görüşlerine dayanmaktadır. Bu görüşler mali durumunuz ile risk ve getiri tercihlerinize uygun olmayabilir. Bu nedenle, sadece burada yer alan bilgilere dayanılarak yatırım kararı verilmesi beklentilerinize uygun sonuçlar doğurmayabilir.

PİRAMİT MENKUL KIYMETLER A.Ş.

Gümüşsuyu Mah. İnönü Cad. Işık Apt. No:53 Kat:5 Daire 9-10 Taksim/İstanbul
Tel: 0212 293 95 00 Faks: 0212 293 95 60

Balıkesir İrtibat Bürosu

Altıeylül Mah. Keçeci sok. Özcanerİşmerkezi No:17 K:1 Altıeylül/ Balıkesir
Tel: 0266 280 15 00 Faks: 0266 245 23 34

Ferdi Uğur Taçkınlar Araştırma Müdürü 02123953227

ugur.tackinlar@piramitmenkul.com.tr

Arif Tekin Seğmen Araştırma Uzmanı 02123953213

arif.segmen@piramitmenkul.com.tr

Ahmet Ökmen Araştırma Uzmanı 02123953251

ahmet.okmen@piramitmenkul.com.tr



UYARI: Burada yer alan yatırım bilgi, yorum ve tavsiyeleri yatırım danışmanlığı kapsamında değildir. Yatırım danışmanlığı hizmeti; aracı kurumlar, portföy yönetim şirketleri, mevduat kabul etmeyen bankalar ile müşteri arasında imzalanacak yatırım danışmanlığı sözleşmesi çerçevesinde sunulmaktadır. Burada yer alan yorum ve tavsiyeler, yorum ve tavsiyede bulunanların kişisel görüşlerine dayanmaktadır. Bu görüşler mali durumunuz ile risk ve getiri tercihlerinize uygun olmayabilir. Bu nedenle, sadece burada yer alan bilgilere dayanılarak yatırım kararı verilmesi beklentilerinize uygun sonuçlar doğurmayabilir.