

## BIST-100

|         | Kapanış | Destek-1 | Destek-2 | Destek-3 | Direnç-1 | Direnç-2 | Direnç-3 |
|---------|---------|----------|----------|----------|----------|----------|----------|
| BIST100 | 5.626   | 5.560    | 5.406    | 5.300    |          |          |          |

BIST100 Endeksi dünkü işlemleri %0,61 oranında düşüş ile 5.626 puandan kapattı. Endeks güne hafif alıcılı bir görünüm ile başladıktan sonra gün içinde 5.610-5.704 bandında dalgalı hareket etti. Endeksin işlem hacmi 144,9mlr TL ile görece yüksek bir tutarda gerçekleşti. Endeksin aşağı yönlü hareketinde Bankacılık Endeksi'nin %2,39 oranındaki sert düşüşü etkili oldu. Teknik açıdan incelediğimizde, geri çekilmelerde ilk etapta 5.560 desteğini takip etmekteyiz. Bu seviyenin korunması ile kısa vadede yukarı yönlü hareketlerin görülebileceğini tahmin etmekteyiz. USD bazında 3,04 cent seviyesinden başlayan endeks günü 3,00 centten kapattı. Gün içinde 2,99-3,04 cent bandında hareket edildi. Teknik açıdan kısa vadede 3,00 cent seviyesini önemsemekteyiz. Bu seviyenin üzerine yerleşme olması durumunda yukarı yönlü hareketler devam ederek geçmişte yatay direnç konumunda test edilen 3,25 cent seviyeleri hedeflenebilir. Geri çekilmelerde 22 günlük AO (2,89 cent) desteğini takip etmekteyiz.

## BIST100 Grafik

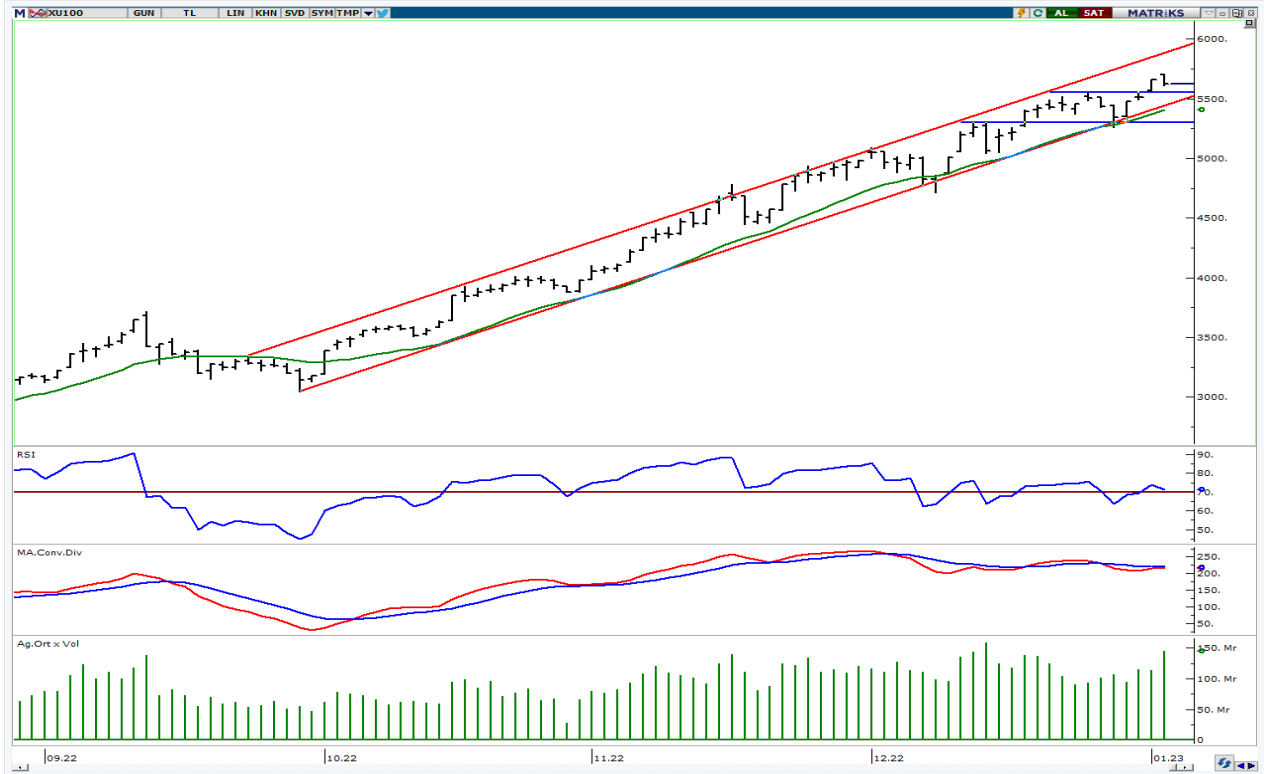

**UYARI:** Burada yer alan yatırım bilgi, yorum ve tavsiyeleri yatırım danışmanlığı kapsamında değildir. Yatırım danışmanlığı hizmeti; aracı kurumlar, portföy yönetim şirketleri, mevduat kabul etmeyen bankalar ile müşteri arasında imzalanacak yatırım danışmanlığı sözleşmesi çerçevesinde sunulmaktadır. Burada yer alan yorum ve tavsiyeler, yorum ve tavsiyede bulun anların kişisel görüşlerine dayanmaktadır. Bu görüşler mali durumunuz ile risk ve getiri tercihlerinize uygun olmayabilir. Bu nedenle, sadece burada yer alan bilgilere dayanılarak yatırım kararı verilmesi beklentilerinize uygun sonuçlar doğurmayabilir.

## VIOP30 Yakın Vade Kontratı

|        | Uzlaşma Fiyatı | Destek-1 | Destek-2 | Destek-3 | Direnç-1 | Direnç-2 | Direnç-3 |
|--------|----------------|----------|----------|----------|----------|----------|----------|
| VIOP30 | 6.425          | 6.361    | 6.307    | 6.000    | 6.690    |          |          |

VIOP30 Yakın Vade Kontratı, günü 6.425 uzlaşma fiyatından satıcı bir görünüm ile kapattı. Kontrat gün içinde 6.406-6.509 bandında dalgalı hareket etti. Güne hafif alımların etkisinde başlayan kontratta, günün ikinci yarısında gelen satışların etkili olduğunu izledik. Teknik açıdan geri çekilmelerde, kısa vadeli yönde takip ettiğimiz 5 günlük AO (mavi) 6.361 desteği izlenebilir. Yukarı yönlü hareketlerde yükselen kanal direncini (6.690) önemsemekteyiz.

## VIOP30 Yakın Vade Kontratı Grafik



**UYARI:** Burada yer alan yatırım bilgi, yorum ve tavsiyeleri yatırım danışmanlığı kapsamında değildir. Yatırım danışmanlığı hizmeti; aracı kurumlar, portföy yönetim şirketleri, mevduat kabul etmeyen bankalar ile müşteri arasında imzalanacak yatırım danışmanlığı sözleşmesi çerçevesinde sunulmaktadır. Burada yer alan yorum ve tavsiyeler, yorum ve tavsiyede bulun anların kişisel görüşlerine dayanmaktadır. Bu görüşler mali durumunuz ile risk ve getiri tercihlerinize uygun olmayabilir. Bu nedenle, sadece burada yer alan bilgilere dayanılarak yatırım kararı verilmesi beklentilerinize uygun sonuçlar doğurmayabilir.

## USDTRY

|        | Son   | Destek-1 | Destek-2 | Destek-3 | Direnç-1 | Direnç-2 | Direnç-3 |
|--------|-------|----------|----------|----------|----------|----------|----------|
| USDTRY | 18,71 | 18,36    | 18,25    | 18,00    |          |          |          |

USDTRY kurunda dünkü işlemlerde 18,6744-18,7528 bandında hareket edildi. Teknik açıdan kısa vadede Aralık 2021 zirvesini (18,36) takip etmekteyiz. Bu seviyenin üzerinde kalıcı olunması durumunda pozitif görünüm devam edebilir. Dolar/TL'de 18,36 desteğinin aşağı yönlü geçilmesi ile geçmişte destek konumunda test edilen 18,25-18,00 seviyelerine geri çekilme görülebilir.

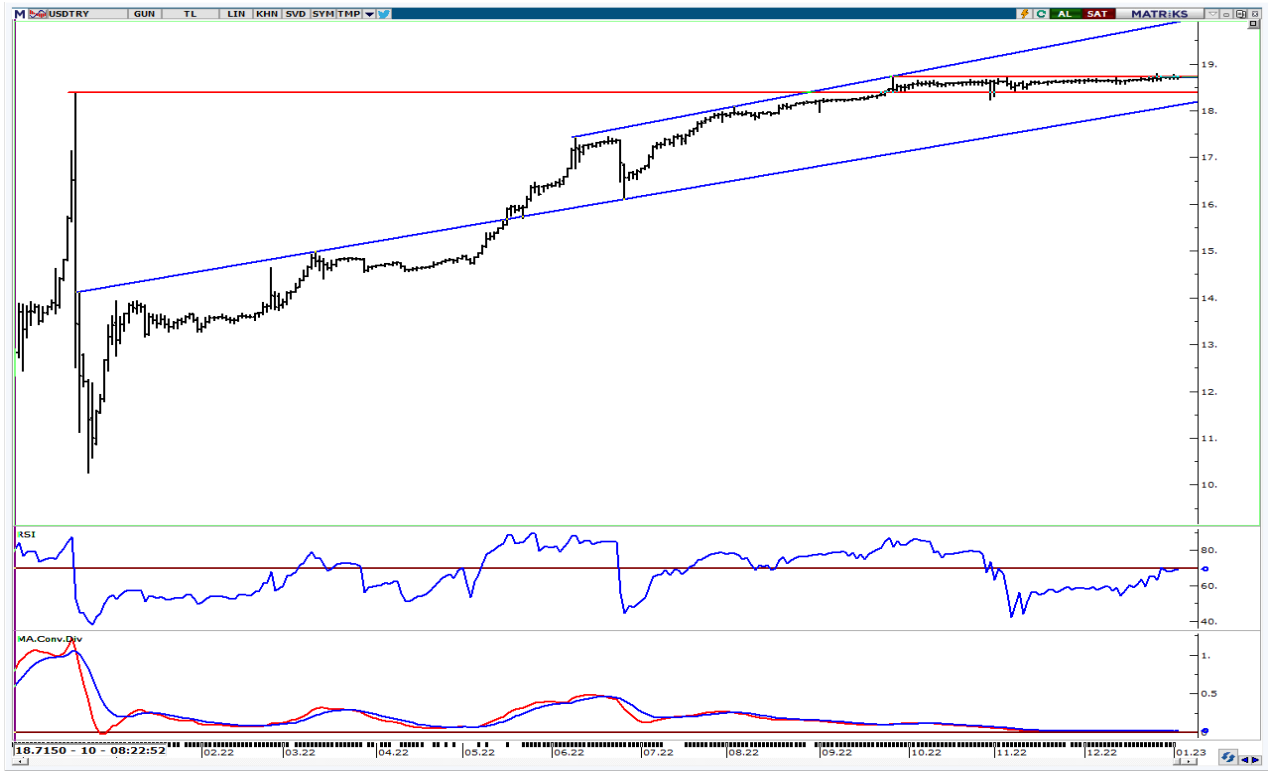

**UYARI:** Burada yer alan yatırım bilgi, yorum ve tavsiyeleri yatırım danışmanlığı kapsamında değildir. Yatırım danışmanlığı hizmeti; aracı kurumlar, portföy yönetim şirketleri, mevduat kabul etmeyen bankalar ile müşteri arasında imzalanacak yatırım danışmanlığı sözleşmesi çerçevesinde sunulmaktadır. Burada yer alan yorum ve tavsiyeler, yorum ve tavsiyede bulun anların kişisel görüşlerine dayanmaktadır. Bu görüşler mali durumunuz ile risk ve getiri tercihlerinize uygun olmayabilir. Bu nedenle, sadece burada yer alan bilgilere dayanılarak yatırım kararı verilmesi beklentilerinize uygun sonuçlar doğurmayabilir.

04.01.2023

GÜNLÜK PARA GİRİŐİ OLAN HİSSELER - İlk 5 Kurum ( TL) 03.01.2023

| Sıra | Hisse | Kapanıő  | Alıcılar Hacim | Satıcılar Hacim | Para Giriő  |
|------|-------|----------|----------------|-----------------|-------------|
| 1    | ASELS | 69.10    | 655,058,500    | -407,531,200    | 247,527,300 |
| 2    | SISE  | 46.10    | 440,686,500    | -304,242,500    | 136,444,000 |
| 3    | TCELL | 41.94    | 462,766,500    | -409,922,500    | 52,844,000  |
| 4    | TAVHL | 95.85    | 152,278,900    | -106,645,100    | 45,633,800  |
| 5    | THYAO | 147.40   | 570,179,500    | -531,389,000    | 38,790,500  |
| 6    | AKSEN | 47.10    | 85,200,270     | -53,364,590     | 31,835,680  |
| 7    | VAKBN | 11.99    | 116,242,300    | -84,924,060     | 31,318,240  |
| 8    | TTKOM | 26.36    | 180,226,100    | -151,846,500    | 28,379,600  |
| 9    | ODAS  | 11.08    | 81,523,810     | -56,816,360     | 24,707,450  |
| 10   | ISGYO | 11.02    | 54,612,700     | -32,157,410     | 22,455,290  |
| 11   | HEKTS | 36.88    | 348,659,000    | -326,979,300    | 21,679,700  |
| 12   | ARCLK | 118.90   | 74,581,850     | -53,519,720     | 21,062,130  |
| 13   | TOASO | 169.90   | 121,847,500    | -102,516,500    | 19,331,000  |
| 14   | KCHOL | 83.35    | 160,511,700    | -141,654,200    | 18,857,500  |
| 15   | KRDMD | 18.81    | 387,228,800    | -369,346,700    | 17,882,100  |
| 16   | GESAN | 241.60   | 55,721,200     | -38,508,680     | 17,212,520  |
| 17   | BIMAS | 140.00   | 188,220,500    | -171,358,700    | 16,861,800  |
| 18   | TKFEN | 54.30    | 122,662,100    | -107,129,600    | 15,532,500  |
| 19   | VESTL | 78.50    | 176,683,300    | -162,337,300    | 14,346,000  |
| 20   | KOZAA | 54.30    | 43,878,920     | -31,557,450     | 12,321,470  |
| 21   | ULUUN | 38.22    | 38,129,640     | -25,815,720     | 12,313,920  |
| 22   | KOZAL | 634.50   | 193,434,000    | -182,077,300    | 11,356,700  |
| 23   | BASGZ | 21.62    | 21,477,320     | -10,520,160     | 10,957,160  |
| 24   | KONYA | 3,797.30 | 40,495,540     | -29,687,930     | 10,807,610  |
| 25   | CEMAS | 2.72     | 32,313,230     | -22,923,330     | 9,389,900   |
| 26   | ULKER | 47.18    | 54,110,480     | -45,942,300     | 8,168,180   |
| 27   | KTSKR | 80.70    | 31,843,370     | -24,167,290     | 7,676,080   |
| 28   | DOAS  | 185.90   | 86,431,400     | -79,331,210     | 7,100,190   |
| 29   | CCOLA | 208.00   | 26,391,600     | -20,173,500     | 6,218,100   |
| 30   | ECILC | 34.02    | 29,944,990     | -23,732,850     | 6,212,140   |
| 31   | SKBNK | 3.09     | 33,094,590     | -26,897,730     | 6,196,860   |
| 32   | ISSEN | 88.05    | 25,416,370     | -19,943,330     | 5,473,040   |
| 33   | MPARK | 88       | 17,438,550     | -12,285,910     | 5,152,640   |
| 34   | ZOREN | 7.05     | 37,021,350     | -32,259,830     | 4,761,520   |
| 35   | KERVT | 17.71    | 16,875,480     | -12,303,370     | 4,572,110   |
| 36   | BRISA | 59.55    | 12,810,630     | -8,364,808      | 4,445,822   |
| 37   | ANGEN | 42.24    | 15,348,340     | -10,910,970     | 4,437,370   |
| 38   | ALFAS | 270.00   | 25,191,020     | -20,899,180     | 4,291,840   |
| 39   | LİDER | 97.40    | 16,844,850     | -12,568,770     | 4,276,080   |
| 40   | MIATK | 116.00   | 21,918,390     | -17,655,400     | 4,262,990   |

Kaynak: MATRIKS

**UYARI:** Burada yer alan yatırım bilgi, yorum ve tavsiyeleri yatırım danışmanlığı kapsamında değildir. Yatırım danışmanlığı hizmeti; aracı kurumlar, portföy yönetim şirketleri, mevduat kabul etmeyen bankalar ile müşteri arasında imzalanacak yatırım danışmanlığı sözleşmesi çerçevesinde sunulmaktadır. Burada yer alan yorum ve tavsiyeler, yorum ve tavsiyede bulun anların kişisel görüşlerine dayanmaktadır. Bu görüşler mali durumunuz ile risk ve getiri tercihlerinize uygun olmayabilir. Bu nedenle, sadece burada yer alan bilgilere dayanılarak yatırım kararı verilmesi beklentilerinize uygun sonuçlar doğurmayabilir.

04.01.2023

GÜNLÜK PARA ÇIKIŐI OLAN HİSSELER - İlk 5 Kurum ( TL) 03.01.2023

| Sıra | Hisse | Kapanıő  | Alıcılar Hacim | Satıcılar Hacim | Para Çıkıőı  |
|------|-------|----------|----------------|-----------------|--------------|
| 1    | EREGL | 42.24    | 837,576,300    | -1,424,678,000  | -587,101,700 |
| 2    | EKGYO | 9.42     | 543,309,100    | -777,678,100    | -234,369,000 |
| 3    | TUPRS | 524.50   | 414,746,900    | -624,003,100    | -209,256,200 |
| 4    | AKBNK | 19.58    | 295,973,000    | -447,133,000    | -151,160,000 |
| 5    | AHGAZ | 96.35    | 291,258,600    | -402,310,800    | -111,052,200 |
| 6    | ISCTR | 12.67    | 263,750,600    | -399,420,300    | -135,669,700 |
| 7    | PGSUS | 492.70   | 267,050,200    | -384,471,200    | -117,421,000 |
| 8    | YKBNK | 11.73    | 236,425,800    | -357,093,800    | -120,668,000 |
| 9    | SAHOL | 45.20    | 243,738,200    | -277,257,600    | -33,519,400  |
| 10   | ENKAI | 35.04    | 207,815,300    | -245,683,000    | -37,867,700  |
| 11   | DOHOL | 11.34    | 162,253,200    | -228,584,600    | -66,331,400  |
| 12   | FROTO | 526.40   | 140,944,600    | -153,879,400    | -12,934,800  |
| 13   | GARAN | 29.82    | 114,238,800    | -141,110,700    | -26,871,900  |
| 14   | ENJSA | 37.60    | 123,283,300    | -136,909,400    | -13,626,100  |
| 15   | ASUZU | 218.50   | 100,366,200    | -129,000,800    | -28,634,600  |
| 16   | KARSN | 12.09    | 97,482,510     | -122,020,200    | -24,537,690  |
| 17   | PRDGS | 8.20     | 65,495,570     | -116,172,400    | -50,676,830  |
| 18   | EGEEN | 6,838.60 | 92,085,240     | -107,546,500    | -15,461,260  |
| 19   | SASA  | 103.70   | 75,435,220     | -98,329,850     | -22,894,630  |
| 20   | HALKB | 13.47    | 76,126,310     | -89,386,690     | -13,260,380  |
| 21   | MAVI  | 130.50   | 72,548,330     | -84,694,660     | -12,146,330  |
| 22   | HLGYO | 6.58     | 69,130,340     | -80,339,500     | -11,209,160  |
| 23   | TTRAK | 625.70   | 45,020,100     | -68,940,420     | -23,920,320  |
| 24   | ERCB  | 173.20   | 42,501,620     | -63,231,480     | -20,729,860  |
| 25   | ISMEN | 59.35    | 44,844,080     | -56,452,990     | -11,608,910  |
| 26   | AKSA  | 88.00    | 33,736,450     | -51,182,430     | -17,445,980  |
| 27   | OZKGY | 19.39    | 28,876,930     | -49,578,110     | -20,701,180  |
| 28   | RYGYO | 13.96    | 35,418,140     | -47,207,540     | -11,789,400  |
| 29   | CEMTS | 62.50    | 25,531,930     | -43,359,080     | -17,827,150  |
| 30   | TRGYO | 19.31    | 33,281,130     | -41,117,180     | -7,836,050   |
| 31   | GLYHO | 11.93    | 29,283,630     | -40,570,090     | -11,286,460  |
| 32   | GSDHO | 4.04     | 19,962,480     | -32,083,550     | -12,121,070  |
| 33   | ALBRK | 3.30     | 20,782,430     | -30,177,640     | -9,395,210   |
| 34   | EUREN | 11.75    | 18,292,300     | -26,880,430     | -8,588,130   |
| 35   | ECZYT | 173.00   | 16,641,990     | -26,251,040     | -9,609,050   |
| 36   | AKSGY | 7.63     | 15,968,190     | -25,159,050     | -9,190,860   |
| 37   | AYEN  | 38.40    | 13,921,130     | -24,901,340     | -10,980,210  |
| 38   | KCAER | 19.74    | 14,200,340     | -24,456,130     | -10,255,790  |
| 39   | SNICA | 29.20    | 13,430,940     | -22,406,940     | -8,976,000   |
| 40   | ISFIN | 7.84     | 13,231,660     | -22,089,820     | -8,858,160   |

Kaynak: MATRIKS

**UYARI:** Burada yer alan yatırım bilgi, yorum ve tavsiyeleri yatırım danışmanlığı kapsamında değildir. Yatırım danışmanlığı hizmeti; aracı kurumlar, portföy yönetim şirketleri, mevduat kabul etmeyen bankalar ile müşteri arasında imzalanacak yatırım danışmanlığı sözleşmesi çerçevesinde sunulmaktadır. Burada yer alan yorum ve tavsiyeler, yorum ve tavsiyede bulun anların kişisel görüşlerine dayanmaktadır. Bu görüşler mali durumunuz ile risk ve getiri tercihlerinize uygun olmayabilir. Bu nedenle, sadece burada yer alan bilgilere dayanılarak yatırım kararı verilmesi beklentilerinize uygun sonuçlar doğurmayabilir.

## PİRAMİT MENKUL KIYMETLER A.Ő.

Gümüşsuyu Mah. İnönü Cad. IŐık Apt. No:53 Kat:5 Daire 9-10 Taksim/İstanbul  
Tel: 0212 293 95 00 Faks: 0212 293 95 60

### Balıkesir İrtibat Bürosu

Altıeylül Mah. Keçeci sok. ÖzcanerİŐmerkezi No:17 K:1 Altıeylül/ Balıkesir  
Tel: 0266 280 15 00 Faks: 0266 245 23 34

**Ferdi Uğur Taçkinlar**  
AraŐtırma Müdürü  
02123953227

[ugur.tackinlar@piramitmenkul.com.tr](mailto:ugur.tackinlar@piramitmenkul.com.tr)

**Arif Tekin Seğmen**  
AraŐtırma Uzmanı  
02123953213

[arif.segmen@piramitmenkul.com.tr](mailto:arif.segmen@piramitmenkul.com.tr)

**Ahmet Ökmen**  
AraŐtırma Uzmanı  
02123953251

[ahmet.okmen@piramitmenkul.com.tr](mailto:ahmet.okmen@piramitmenkul.com.tr)



**UYARI:** Burada yer alan yatırım bilgi, yorum ve tavsiyeleri yatırım danışmanlığı kapsamında değildir. Yatırım danışmanlığı hizmeti; aracı kurumlar, portföy yönetim şirketleri, mevduat kabul etmeyen bankalar ile müşteri arasında imzalanacak yatırım danışmanlığı sözleşmesi çerçevesinde sunulmaktadır. Burada yer alan yorum ve tavsiyeler, yorum ve tavsiyede bulun anların kişisel görüşlerine dayanmaktadır. Bu görüşler mali durumunuz ile risk ve getiri tercihlerinize uygun olmayabilir. Bu nedenle, sadece burada yer alan bilgilere dayanılarak yatırım kararı verilmesi beklentilerinize uygun sonuçlar doğurmayabilir.