

HAFTALIK BÜLTEN

Yeni Haftanın Gündemi ve Beklentiler

2 Ocak Pazartesi Çin; Caixin İmalat PMI (Aralık) Türkiye; İSO İmalat PMI (Aralık) Almanya; İmalat PMI (Aralık) Euro Bölgesi; İmalat PMI (Aralık)

3 Ocak Salı Türkiye; TÜİK TÜFE/ÜFE (Aralık) Almanya; İşsizlik Oranı (Aralık), Enflasyon Verileri (Aralık) İngiltere; İmalat PMI (Aralık) ABD; İmalat PMI (Aralık)

4 Ocak Çarşamba Japonya; İmalat PMI (Aralık) Almanya; Almanya; Bileşik ve Hizmet PMI (Aralık), Euro Bölgesi; Bileşik ve Hizmet PMI Verileri (Aralık) ABD; FOMC Tutanakları (Aralık), ISM İmalat PMI (Aralık), JOLTs Açık İş Sayısı (Kasım)

5 Ocak Perşembe Çin; Caixin Hizmet PMI (Aralık) İngiltere; Bileşik ve Hizmet PMI (Aralık) Euro Bölgesi; ÜFE (Kasım) ABD; Bileşik ve Hizmet PMI (Aralık)

6 Ocak Cuma Japonya; Hizmet PMI (Aralık) Almanya; Fabrika Siparişleri, Perakende Satışlar (Kasım) Euro Bölgesi; TÜFE, Tüketici Güveni, Sanayi Güveni (Aralık), Perakende Satışlar (Kasım) Türkiye; Hazine Nakit Dengesi (Aralık) ABD; Resmi İstihdam Raporu (Aralık), Fabrika Siparişleri (Kasım), ISM İmalat Dışı PMI (Aralık)

- Yeni yılın ilk haftasında piyasalar, ABD’de Fed’in aralık ayı para politikası toplantısının tutanakları, resmi istihdam raporu ve dünya genelinde PMI verilerine odaklanacak.

Fed geçen ayki toplantısında beklentilere paralel bir şekilde 50bp faiz artırımına giderek fonlama hedefinin üst bandını %4,5 ile on beş yılın en yüksek seviyesine yükseltmişti. Bununla birlikte ABD’de fiyat artışlarının zirveyi gördüğüne ilişkin sinyallerin çoğalmasına karşın enflasyon ve faiz tahminlerini yükseltmesi piyasa tarafından şahin algılanarak risk iştahının azalmasına neden olmuştu. Bankanın 31 Aralık-1 Şubat toplantısında 25bp ya da 50bp faiz artırımına gitmesi bekleniyor. Bu bağlamda cuma günü Çalışma Bakanlığı’nın yayınlayacağı aralık ayı istihdam raporu önemli olacaktır. Zira kasım raporunda tarım dışı istihdam beklentinin oldukça üzerinde artmış ve ortalama saatlik kazanç artışı da beklenenden güçlü olmuştu. Ekim ayına ilişkin ortalama kazançlardaki artış da yukarı revize edildi. İşsizlik oranında ağustostan beri sınırlı bir yükseliş olsa da istihdam piyasasının büyük ölçüde sıklığını koruması Fed faiz artırımlarının şubatta 25bp seviyesine gerileyebileceği ihtimalini azaltıyor. Ayrıca, noktasal grafiklere göre yetkililerin %5,1 seviyesinde bulunan nihai faiz tahmini %5-%5,25 aralığını işaret etmekte. Bu da mevcut faizlerin 75bp ile bir hayli üzerinde olup şubatta 50bp ihtimalini biraz daha ön plana çıkarıyor. Cuma günkü resmi veri öncesinde çarşamba ADP Araştırma Enstitüsü’nün istihdam verileri izlenecek.

Hafta boyunca dünya genelinde PMI rakamları takip edilecek. Aralık ayına ilişkin ilk okumalar reel sektördeki daralmanın geçen yılın son ayında devam ettiğini, ABD ve İngiltere’de derinleştiğini işaret etmişti. Hizmet sektörü tarafında karışık bir görünüm hâkim. İngiltere ve Almanya’da zayıf geçen ekim ve kasım aylarının ardından ilk okumalara göre sınırlı bir toparlanma mevcut. ABD hizmet sektöründe ise daralma derinleşti.

- Yurt içinde yılın ilk haftasında enflasyon, imalat PMI ve dış ticaret verileri takip edilecek. Haftanın en önemli verileri TÜİK’in salı günü yayınlayacağı aralık enflasyon rakamları olacak. Kasımda TÜFE aylık %2,88, yıllık %84,39 artarken on iki aylık ortalamalara göre enflasyon %70,36 olarak gerçekleşti. C Grubu çekirdek enflasyon aylık %1,88, yıllık %68,91 oldu. Aynı dönemde Yİ-ÜFE aylık %0,74 artarken yıllık bazda artış sert bir düşüşle %136,03’ye geriledi. Foreks anketine göre piyasanın aralık ayına ilişkin (medyan) enflasyon beklentisi aylık %2,58, yıllık %66,53 seviyesinde bulunuyor. Aralık enflasyon rakamlarının ardından Türkiye Cumhuriyet Merkez Bankası (TCMB) çarşamba günü Aylık Fiyat Gelişmeleri raporunu yayınlayacak.

UYARI: Burada yer alan yatırım bilgi, yorum ve tavsiyeleri yatırım danışmanlığı kapsamında değildir. Yatırım danışmanlığı hizmeti; aracı kurumlar, portföy yönetim şirketleri, mevduat kabul etmeyen bankalar ile müşteri arasında imzalanacak yatırım danışmanlığı sözleşmesi çerçevesinde sunulmaktadır. Burada yer alan yorum ve tavsiyeler, yorum ve tavsiyede bulunanların kişisel görüşlerine dayanmaktadır. Bu görüşler mali durumunuz ile risk ve getiri tercihlerinize uygun olmayabilir. Bu nedenle, sadece burada yer alan bilgilere dayanarak yatırım kararı verilmesi beklentilerinize uygun sonuçlar doğurmayabilir.

Haftanın ilk işlem gününde İstanbul Sanayi Odası (İSO) aralık ayı imalat PMI raporunu yayınlayacak. İmalat PMI kasımda daralma bölgesinde kaldı ve gerilemeye devam ederek 45,7 değerini almıştı. Kasım raporuna göre söz konusu dönemde yeni siparişlerde son iki buçuk yılın en keskin düşüşü gerçekleşirken maliyet enflasyonu üç yılın en düşük seviyesine geriledi.

Geçtiğimiz Hafta Ne Oldu?

- Avrupa hisse endeksleri geçen hafta %1,7'ye varan düşüşlerle negatif bir görünüm ortaya koydu. Fransa'da CAC 40 Endeksi %0,48 ve İngiltere'de FTSE 100 Endeksi %0,28 düştü. Almanya'da DAX Endeksi yatay satıcıları fiyatlandı. Avrupa hisse endeksleri Noel bayramı nedeniyle hafta başında tüm gün ve birkaç endeks bazı günlerde yarım gün işleme kapalıydı. Hem bu durumdan dolayı hem de yılın son işlem haftası olması sebebiyle bölgede veri akışı oldukça sakin seyretti. EUR/USD paritesi Mayıs 2022'den bu yana ilk defa 1,07'nin üstünde haftalık kapanış yaptı. Zira Dolar Endeksi (DXY) yeniden Mayıs 2022'deki seviyelere, 104 puanın altına geriledi.

- ABD hisse endekslerinde geçtiğimiz hafta yataya yakın bir satış gerçekleşti. Nasdaq Bileşik Endeksi %0,3'lük düşüşle 10.466,48 puana indi ve aşağı yönlü harekette hafifçe öne çıktı. ABD Hazine tahvili faizlerinde artış kaydedildi. 10 yıllıkların faizi 12,8bp artarak %3,88'e ve 2 yıllıkların faizi 10bp artarak %4,43'e yükseldi. ABD'de 20 kentte S&P/CS Konut Fiyat Endeksi (KFE) ekimde önceki aya göre %0,5 geriledi. Böylece yüksek kredi faizlerinin etkisiyle 20 kentin KFE'si dördüncü ayda da düştü. Ayrıca bekleyen konut satışlarının kasımda aylık bazda %1,8 düşmesi beklenirken %4'lük düşüş gerçekleşti. Bu durum ABD konut piyasası sektöründeki yavaşlamanın sürdüğünü gösteren bir diğer gelişme oldu. Kasım ayı öncü verilerine göre ülkenin mal ticaret açığı beklenenden fazla düşerek 83,4 milyar USD'ye kadar geriledi. Ekim 2021'de 82,9 milyar USD olan açık Mart 2022'de 125,3 milyar USD'ye kadar yükselmiş ve akabinde kademeli olarak gerilemeye başlamıştı. Haftalık işsizlik maaşına başvuruların sayısı tarihi düşük seviyelere yakın kalmaya ve istihdam piyasasındaki sıkı durumu işaret etmeye devam etti.

- Geçen hafta DXY'nin de gerilemesiyle ons altın %1,48 değerlendirilerek 1.825USD'ye yükseldi. Böylece ons altın Ağustos 2022'den beri ilk defa 1.800USD'nin üzerinde haftalık kapanış yaptı. Emtia grubundan Brent petrol sınırlı düşüşle varil başına 84USD'den işlem görmeye devam etti.

- BIST100 Endeksi geçen hafta ortasında 5.345,61 puana kadar indi. Ancak geri kalan günlerde gelen alımlar ile gösterge endeks haftayı 5.509,16 puandan tamamladı. Böylece %1'lik artış kaydeden Endeks, haftalık kapanış rekorunu tazeledi. Endeks'in işlem hacmi ise 510,91 milyar TL oldu. USD/TRY kuru yatay alıcılı fiyatlanırken EUR/TRY kuru %1'e yakın artışla 20 TL'yi aştı. Gram altın hem ons altın hem de kurdan destek bularak 17 TL arttı ve 1.097 TL'ye ulaştı. Türkiye Cumhuriyet Merkez Bankası (TCMB) politika faizini %9'da sabit tuttuğu yılın son toplantısına ait özetlerde tüm politika setinin liralasma hedefiyle uyumlu hâle getirileceğini belirtti. TCMB'nin aralık ayına dair açıkladığı verilere göre reel kesim güven endeksi (RKGE) 0,1 puan azalarak 97,8 seviyesine geriledi. Aynı dönemde kapasite kullanım oranı (KKO) 0,6 puan artarak %76,5 düzeyine yükseldi. TÜİK'in açıkladığı verilere göre ise ekonomik güven endeksi yılın son ayında 97,6 değerini aldı. Böylece güven endeksi şubat ayından bu yana en yükseğe çıktı ancak henüz eşik değer olan 100 puanın altında yer almakta. İstanbul Ticaret Odası'nın (İTO) açıkladığı verilere göre İstanbul'da perakende fiyatları aralıkta aylık %2,94 arttı. Perakende fiyatlarındaki yıllık artış ise %92,97 olarak gerçekleşti.

UYARI: Burada yer alan yatırım bilgi, yorum ve tavsiyeleri yatırım danışmanlığı kapsamında değildir. Yatırım danışmanlığı hizmeti; aracı kurumlar, portföy yönetim şirketleri, mevduat kabul etmeyen bankalar ile müşteri arasında imzalanacak yatırım danışmanlığı sözleşmesi çerçevesinde sunulmaktadır. Burada yer alan yorum ve tavsiyeler, yorum ve tavsiyede bulunanların kişisel görüşlerine dayanmaktadır. Bu görüşler mali durumunuz ile risk ve getiri tercihlerinize uygun olmayabilir. Bu nedenle, sadece burada yer alan bilgilere dayanarak yatırım kararı verilmesi beklentilerinize uygun sonuçlar doğurmayabilir.

BIST-100 HAFTALIK TEKNİK GÖRÜNÜM

BIST100 Endeksi haftalık bazda %1,00 oranında yükseliş ile 5.509 puandan kapattı. Endeks geçtiğimiz haftaya 5.516 puandan başladıktan sonra haftalık bazda 5.258-5.562 aralığında dalgalı hareket etti. Endekste haftanın ilk yarısında 5.258 seviyelerine geri çekilme görülse de haftanın ikinci yarısında güçlü alımlar etkili oldu ve haftalık bazda kapanış rekoru (5.509) kırıldı. Teknik açıdan incelediğimizde, geri çekilmelerde kısa vadeli yönde takip ettiğimiz 5 günlük AO (5.458) desteği izlenebilir. Sonraki önemli seviye olarak geçmişte yatay destek konumunda test edilen 5.300 seviyesini takip etmekteyiz. Endekste bu desteklerin korunması ile pozitif görünümün devam edebileceğini tahmin etmekteyiz. Dolar Bazlı Endeks haftalık bazda 2,80-2,97 cent bandında dalgalı hareket etti. Haftayı 2,94 cent seviyesinde kapatan endekste, geri çekilmelerde 22 günlük AO (2,85 cent) desteğini takip etmekteyiz. Yukarı yönlü hareketlerde psikolojik direnç konumunda takip ettiğimiz 3,00 cent seviyesini önemsemekteyiz

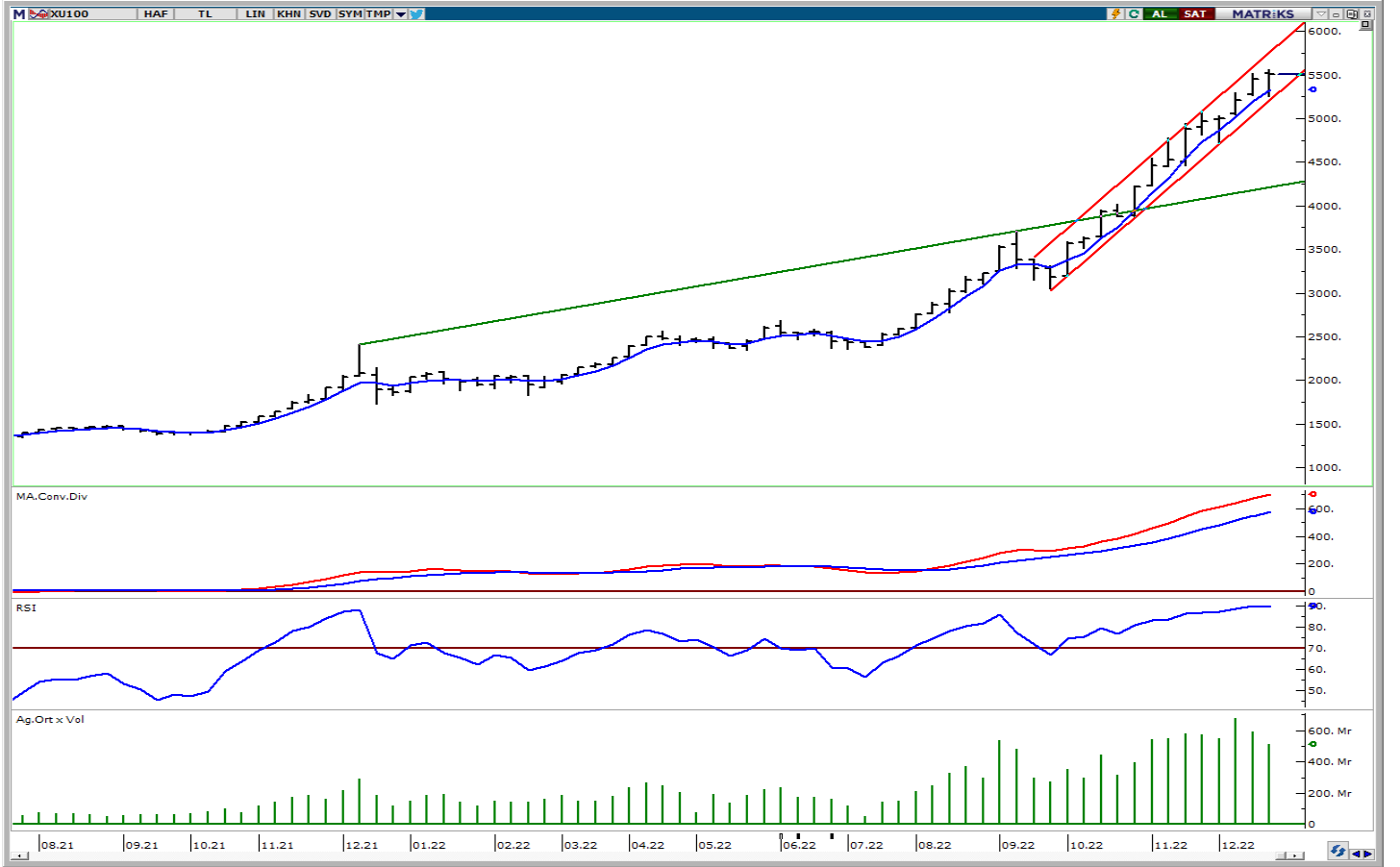

UYARI: Burada yer alan yatırım bilgi, yorum ve tavsiyeleri yatırım danışmanlığı kapsamında değildir. Yatırım danışmanlığı hizmeti; aracı kurumlar, portföy yönetim şirketleri, mevduat kabul etmeyen bankalar ile müşteri arasında imzalanacak yatırım danışmanlığı sözleşmesi çerçevesinde sunulmaktadır. Burada yer alan yorum ve tavsiyeler, yorum ve tavsiyede bulunanların kişisel görüşlerine dayanmaktadır. Bu görüşler mali durumunuz ile risk ve getiri tercihlerinize uygun olmayabilir. Bu nedenle, sadece burada yer alan bilgilere dayanılarak yatırım kararı verilmesi beklentilerinize uygun sonuçlar doğurmayabilir.

HAFTALIK PARA GİRİŞİ OLAN HİSSELER - İlk 5 Kurum (TL)

Sıra	Hisse	Kapanış	Alıcılar Hacim	Satıcılar Hacim	Para Girişi
1	SAHOL	45.08	763,373,100	-519,364,700	244,008,400
2	HEKTS	37.62	481,820,400	-282,910,400	198,910,000
3	ASELS	62.15	1,024,225,000	-837,680,400	186,544,600
4	KCHOL	83.70	624,860,600	-456,724,600	168,136,000
5	TUPRS	529.90	858,794,300	-716,950,500	141,843,800
6	KRDMD	17.99	396,269,100	-262,713,800	133,555,300
7	KOZAL	565.00	767,746,400	-644,020,000	123,726,400
8	DOHOL	10.58	412,026,900	-316,761,000	95,265,900
9	EKGYO	8.73	438,954,000	-350,191,400	88,762,600
10	SISE	42.92	606,462,300	-529,849,900	76,612,400
11	DOAS	196.00	316,124,400	-240,310,400	75,814,000
12	VAKBN	11.89	273,342,100	-199,703,800	73,638,300
13	GARAN	30.04	269,480,700	-198,429,400	71,051,300
14	ALARK	82.00	236,574,800	-184,510,900	52,063,900
15	AHGAZ	90.50	722,122,500	-672,225,000	49,897,500
16	BIMAS	136.90	386,938,900	-339,430,200	47,508,700
17	ARCLK	112.20	212,673,700	-175,381,200	37,292,500
18	KTSKR	84.05	92,509,060	-57,072,280	35,436,780
19	AEFES	67.75	168,068,900	-133,477,400	34,591,500
20	MAVI	132.20	137,302,600	-102,944,500	34,358,100
21	ENKAI	33.14	653,191,600	-624,051,100	29,140,500
22	FROTO	524.50	231,565,600	-203,068,500	28,497,100
23	QUAGR	79.50	349,814,600	-322,291,000	27,523,600
24	ISMEN	65.00	118,311,800	-90,987,630	27,324,170
25	TAVHL	93.50	119,189,900	-92,066,200	27,123,700
26	KORDS	96.70	73,602,000	-47,455,210	26,146,790
27	DEVA	69.20	67,967,660	-41,971,940	25,995,720
28	PNLSN	40.80	64,582,880	-39,759,420	24,823,460
29	PARSN	77.70	90,858,530	-66,284,950	24,573,580
30	VESTL	71.25	285,429,700	-261,109,500	24,320,200
31	TKFEN	49.26	220,202,700	-199,683,200	20,519,500
32	ARASE	229.60	64,173,220	-44,595,590	19,577,630
33	GLRYH	13.50	46,952,840	-27,981,020	18,971,820
34	YYLGD	38.54	87,799,860	-69,513,830	18,286,030
35	OTKAR	1,038.00	91,332,170	-73,535,460	17,796,710
36	ESCAR	96.90	35,442,020	-17,705,210	17,736,810
37	KRDMA	18.18	51,338,600	-33,938,770	17,399,830
38	TRCAS	23.62	63,632,860	-47,248,160	16,384,700
39	ULUFA	10.37	45,604,370	-29,404,400	16,199,970
40	ECZYT	176.00	46,660,230	-30,489,880	16,170,350

Kaynak: MATRIKS

UYARI: Burada yer alan yatırım bilgi, yorum ve tavsiyeleri yatırım danışmanlığı kapsamında değildir. Yatırım danışmanlığı hizmeti; aracı kurumlar, portföy yönetim şirketleri, mevduat kabul etmeyen bankalar ile müşteri arasında imzalanacak yatırım danışmanlığı sözleşmesi çerçevesinde sunulmaktadır. Burada yer alan yorum ve tavsiyeler, yorum ve tavsiyede bulunanların kişisel görüşlerine dayanmaktadır. Bu görüşler mali durumunuz ile risk ve getiri tercihlerinize uygun olmayabilir. Bu nedenle, sadece burada yer alan bilgilere dayanılarak yatırım kararı verilmesi beklentilerinize uygun sonuçlar doğurmayabilir.

HAFTALIK PARA ÇIKIŞI OLAN HİSSELER - İlk 5 Kurum (TL)

Sıra	Hisse	Kapanış	Alıcılar Hacim	Satıcılar Hacim	Para Çıkışı
1	YKBNK	11.81	839,546,800	-1,409,366,000	-569,819,200
2	TCELL	37.88	717,166,000	-1,122,884,000	-405,718,000
3	EREGL	41.26	410,283,900	-760,703,200	-350,419,300
4	PGSUS	480.00	327,255,000	-556,255,100	-229,000,100
5	ISCTR	12.77	392,331,900	-566,335,100	-174,003,200
6	PKENT	159.00	158,787,000	-241,239,000	-82,452,000
7	PRDGS	10.00	121,939,500	-199,740,900	-77,801,400
8	AKBNK	19.55	317,274,800	-392,952,500	-75,677,700
9	SRVGY	160.20	199,093,100	-249,833,300	-50,740,200
10	THYAO	140.90	603,448,600	-653,538,700	-50,090,100
11	PETKM	19.96	415,165,200	-463,735,500	-48,570,300
12	ZOREN	7.11	136,859,100	-184,933,100	-48,074,000
13	KOZAA	53.60	206,442,500	-253,790,800	-47,348,300
14	TTRAK	660.00	195,204,600	-241,562,100	-46,357,500
15	GUBRF	264.30	283,467,500	-326,640,900	-43,173,400
16	ENJSA	36.06	271,598,700	-314,032,700	-42,434,000
17	PLTUR	15.56	68,030,860	-109,634,900	-41,604,040
18	TTKOM	24.56	218,259,400	-257,862,500	-39,603,100
19	CIMSA	100.40	53,590,660	-88,324,670	-34,734,010
20	AKSEN	47.00	143,612,700	-177,876,000	-34,263,300
21	BIOEN	18.95	68,513,530	-99,953,740	-31,440,210
22	CCOLA	204.40	97,510,930	-126,552,400	-29,041,470
23	MIATK	122.00	440,943,400	-468,382,600	-27,439,200
24	TOASO	165.70	465,618,000	-490,644,200	-25,026,200
25	FENER	72.90	38,029,950	-63,001,230	-24,971,280
26	TSKB	4.37	133,935,800	-158,842,600	-24,906,800
27	BERA	30.10	50,181,630	-74,619,580	-24,437,950
28	ERCB	174.00	37,439,060	-60,799,440	-23,360,380
29	ULUUN	36.24	30,153,470	-52,486,240	-22,332,770
30	ALFAS	288.40	107,075,400	-129,224,800	-22,149,400
31	VAKKO	60.05	50,354,380	-71,907,630	-21,553,250
32	AKSA	91.95	109,773,900	-130,665,300	-20,891,400
33	KCAER	21.00	42,391,910	-62,931,380	-20,539,470
34	KZBGY	28.50	43,153,140	-62,997,360	-19,844,220
35	CONSE	9.54	32,684,480	-52,078,040	-19,393,560
36	UZERB	187.00	65,309,860	-84,529,720	-19,219,860
37	VAKFN	5.31	37,417,570	-56,304,510	-18,886,940
38	LOGO	69.75	38,567,070	-56,934,990	-18,367,920
39	SEKUR	27.50	20,303,950	-37,219,850	-16,915,900
40	EGEEN	6,193.00	70,567,860	-86,791,520	-16,223,660

Kaynak: MATRIKS

UYARI: Burada yer alan yatırım bilgi, yorum ve tavsiyeleri yatırım danışmanlığı kapsamında değildir. Yatırım danışmanlığı hizmeti; aracı kurumlar, portföy yönetim şirketleri, mevduat kabul etmeyen bankalar ile müşteri arasında imzalanacak yatırım danışmanlığı sözleşmesi çerçevesinde sunulmaktadır. Burada yer alan yorum ve tavsiyeleri, yorum ve tavsiyede bulunanların kişisel görüşlerine dayanmaktadır. Bu görüşler mali durumunuz ile risk ve getiri tercihlerinize uygun olmayabilir. Bu nedenle, sadece burada yer alan bilgilere dayanılarak yatırım kararı verilmesi beklentilerinize uygun sonuçlar doğurmayabilir.

02 Ocak Pazartesi

Ülke	TSİ	Veri	Dönem	Beklenti	Önceki
ABD	Tüm Gün	Tatil			
Çin	Tüm Gün	Tatil			
İngiltere	Tüm Gün	Tatil			
Japonya	Tüm Gün	Tatil			
Çin	04:45	Caixin İmalat PMI	Ara	48,8	49,4
Türkiye	10:00	İSO İmalat PMI	Ara		45,7
Almanya	11:55	S&P /BME İmalat PMI (Final)	Ara	47,4	47,4
Euro Bölgesi	12:00	S&P İmalat PMI (Final)	Ara	47,8	47,8

03 Ocak Salı

Ülke	TSİ	Veri	Dönem	Beklenti	Önceki
Japonya	Tüm Gün	Tatil			
Türkiye	10:00	TÜFE (Aylık)	Ara	2,58%	2,88%
Türkiye	10:00	TÜFE (Yıllık)	Ara	66,53%	84,39%
Türkiye	10:00	ÜFE (Aylık)	Ara		0,74%
Türkiye	10:00	ÜFE (Yıllık)	Ara		136,02%
Almanya	11:55	MD İşsizlik Oranı	Ara	5,60%	5,60%
İngiltere	12:30	S&P /CIPS İmalat PMI (Final)	Ara	44,7	44,7
Türkiye	12:30	Dış Ticaret Dengesi (Öncü-USD)	Ara		-8,76Mlr
Almanya	16:00	TÜFE (Öncü-Aylık)	Ara	-0,40%	-0,50%
Almanya	16:00	TÜFE (Öncü-Yıllık)	Ara	9,00%	10,00%
ABD	17:45	S&P İmalat PMI (Final)	Ara	46,2	46,2

04 Ocak Çarşamba

Ülke	TSİ	Veri	Dönem	Beklenti	Önceki
Japonya	03:30	Au Jibun Bank İmalat PMI (Final)	Ara	48,8	48,8
Çin	04:45	Caixin Bileşik PMI	Ara		47
Çin	04:45	Caixin Hizmet PMI	Ara		46,7
Almanya	11:55	S&P Bileşik PMI (Final)	Ara	48,9	48,9
Almanya	11:55	S&P Hizmet PMI (Final)	Ara	49	49
Euro Bölgesi	12:00	S&P Bileşik PMI (Final)	Ara	48,8	48,8
Euro Bölgesi	12:00	S&P Hizmet PMI (Final)	Ara	49,1	49,1
Türkiye	14:30	Finans Dışı Firma Net Döviz Pozisyonu (USD)	Eki		-83,06Mlr
ABD	16:15	ADP Özel Sektör İstihdamı	Ara	115K	127K
ABD	18:00	ISM İmalat PMI	Ara	48,5	49
ABD	18:00	JOLTS Açılan İş	Kas	10M	10,3M

UYARI: Burada yer alan yatırım bilgi, yorum ve tavsiyeleri yatırım danışmanlığı kapsamında değildir. Yatırım danışmanlığı hizmeti; aracı kurumlar, portföy yönetim şirketleri, mevduat kabul etmeyen bankalar ile müşteri arasında imzalanacak yatırım danışmanlığı sözleşmesi çerçevesinde sunulmaktadır. Burada yer alan yorum ve tavsiyeler, yorum ve tavsiyede bulunanların kişisel görüşlerine dayanmaktadır. Bu görüşler mali durumunuz ile risk ve getiri tercihlerinize uygun olmayabilir. Bu nedenle, sadece burada yer alan bilgilere dayanılarak yatırım kararı verilmesi beklentilerinize uygun sonuçlar doğurmayabilir.

05 Ocak Perşembe

Ülke	TSİ	Veri	Dönem	Beklenti	Önceki
Japonya	08:00	Tüketici Güven Endeksi	Ara		28,6
Almanya	10:00	Dış Ticaret Dengesi (EUR)	Kas	7,5B	6,9B
İngiltere	12:30	S&P /CIPS Bileşik PMI (Final)	Ara	49	49
İngiltere	12:30	S&P /CIPS Hizmet PMI (Final)	Ara	50	50
Euro Bölgesi	13:00	ÜFE (Aylık)	Kas	-0,90%	-2,90%
Euro Bölgesi	13:00	ÜFE (Yıllık)	Kas	27,60%	30,80%
ABD	16:30	Dış Ticaret Dengesi (USD)	Kas	-76,1B	-78,16B
ABD	16:30	İşsizlik Başvuruları	Haftalık	230K	225K
ABD	17:45	S&P Bileşik PMI (Final)	Ara	44,6	44,6
ABD	17:45	S&P Hizmet PMI (Final)	Ara	44,4	44,4

06 Ocak Cuma

Ülke	TSİ	Veri	Dönem	Beklenti	Önceki
Japonya	03:30	Au Jibun Bank Bileşik PMI (Final)	Ara	50	50
Japonya	03:30	Au Jibun Bank Hizmet PMI (Final)	Ara	51,7	51,7
Almanya	10:00	Perakende Satışlar (Aylık)	Kas	0,70%	-2,80%
Almanya	10:00	Perakende Satışlar (Yıllık)	Kas	-2,80%	-5,00%
Euro Bölgesi	13:00	Ekonomik Görünüm Endeksi	Ara	94,5	93,7
Euro Bölgesi	13:00	Tüketici Güven Endeksi	Ara	-22,2	-23,9
Euro Bölgesi	13:00	Perakende Satışlar (Aylık)	Kas	0,50%	-1,80%
Euro Bölgesi	13:00	Perakende Satışlar (Yıllık)	Kas	-3,30%	-2,70%
Euro Bölgesi	13:00	TÜFE (Öncü-Aylık)	Ara	9,70%	10,10%
Euro Bölgesi	13:00	TÜFE (Öncü-Yıllık)	Ara		0,00%
Türkiye	14:30	TÜFE Bazlı Reel Efektif Döviz Kuru	Ara		55,65
ABD	16:30	İşsizlik Oranı	Ara	3,70%	3,70%
ABD	16:30	Saatlik Kazançlar (Aylık)	Ara	0,40%	0,55%
ABD	16:30	Saatlik Kazançlar (Yıllık)	Ara	5,00%	5,09%
ABD	16:30	Tarım Dışı İstihdam	Ara	200K	263K
Türkiye	17:30	Hazine Nakit Dengesi (TL)	Ara		99,64Mlr
ABD	18:00	Fabrika Siparişleri (Aylık)	Kas	-0,90%	1,00%
ABD	18:00	ISM Hizmet PMI	Ara	55	56,5

UYARI: Burada yer alan yatırım bilgi, yorum ve tavsiyeleri yatırım danışmanlığı kapsamında değildir. Yatırım danışmanlığı hizmeti; aracı kurumlar, portföy yönetim şirketleri, mevduat kabul etmeyen bankalar ile müşteri arasında imzalanacak yatırım danışmanlığı sözleşmesi çerçevesinde sunulmaktadır. Burada yer alan yorum ve tavsiyeler, yorum ve tavsiyede bulunanların kişisel görüşlerine dayanmaktadır. Bu görüşler mali durumunuz ile risk ve getiri tercihlerinize uygun olmayabilir. Bu nedenle, sadece burada yer alan bilgilere dayanılarak yatırım kararı verilmesi beklentilerinize uygun sonuçlar doğurmayabilir.

PİRAMİT MENKUL KIYMETLER A.Ş.

Gümüşsuyu Mah. İnönü Cad. Işık Apt. No:53 Kat:5 Daire 9-10 Taksim/İstanbul
Tel: 0212 293 95 00 Faks: 0212 293 95 60

Balıkesir İrtibat Bürosu

Altıeylül Mah. Keçeci sok. Özcanerİşmerkezi No:17 K:1 Altıeylül/ Balıkesir
Tel: 0266 280 15 00 Faks: 0266 245 23 34

Ferdi Uğur Taçkınlar Araştırma Müdürü 02123953227

ugur.tackinlar@piramitmenkul.com.tr

Arif Tekin Seğmen Araştırma Uzmanı 02123953213

arif.segmen@piramitmenkul.com.tr

Ahmet Ökmen Araştırma Uzmanı 02123953251

ahmet.okmen@piramitmenkul.com.tr



UYARI: Burada yer alan yatırım bilgi, yorum ve tavsiyeleri yatırım danışmanlığı kapsamında değildir. Yatırım danışmanlığı hizmeti; aracı kurumlar, portföy yönetim şirketleri, mevduat kabul etmeyen bankalar ile müşteri arasında imzalanacak yatırım danışmanlığı sözleşmesi çerçevesinde sunulmaktadır. Burada yer alan yorum ve tavsiyeler, yorum ve tavsiyede bulunanların kişisel görüşlerine dayanmaktadır. Bu görüşler mali durumunuz ile risk ve getiri tercihlerinize uygun olmayabilir. Bu nedenle, sadece burada yer alan bilgilere dayanılarak yatırım kararı verilmesi beklentilerinize uygun sonuçlar doğurmayabilir.