

BIST-100

	Kapanış	Destek-1	Destek-2	Destek-3	Direnç-1	Direnç-2	Direnç-3
BIST100	5.345	5.283	5.160	5.040	5.549		

BIST100 Endeksi dünkü işlemleri %1,64 oranında sert düşüş ile 5.345 puandan kapattı. Endeks güne yatay bir görünüm ile başladıktan sonra gün içinde 5.258-5.450 bandında dalgalı hareket etti. Endekste gün içinde gelen sert satışlar etkili oldu ve 22 günlük AO (mavi) 5.283 desteğine geri çekilme izledik. Endeksin işlem hacmi 106,48milyar TL ile son günlere kıyasla yüksek bir tutarda gerçekleşti. Endeksin teknik görünümünü incelediğimizde, geri çekilmelerde kısa vadeli yönde takip ettiğimiz 22 günlük AO (5.283) desteğini önemsemekteyiz. Bu desteğin aşağı yönlü geçilmesi ile geçmişte destek konumunda test edilen 5.160-5.040 seviyelerine geri çekilme görülebilir. Yukarı yönlü hareketlerde tüm zamanların zirvesini (5.549) önemsemekteyiz. USD bazında 2,90 cent seviyesinden başlayan endeks günü 2,85 centten kapattı. Gün içinde 2,80-2,91 cent bandında dalgalı hareket edildi. Teknik bakımdan aşağı yönlü hareketlerde 22 günlük AO (2,82 cent) desteğini takip etmekteyiz. Sonraki önemli seviye olarak 29 Eylül 2022 tarihinden başlayan yükselen trend desteği (2,75 cent) izlenebilir. Yukarı yönlü hareketlerde psikolojik direnç konumunda takip ettiğimiz 3,00 cent seviyesini önemsemekteyiz.

BIST100 Grafik

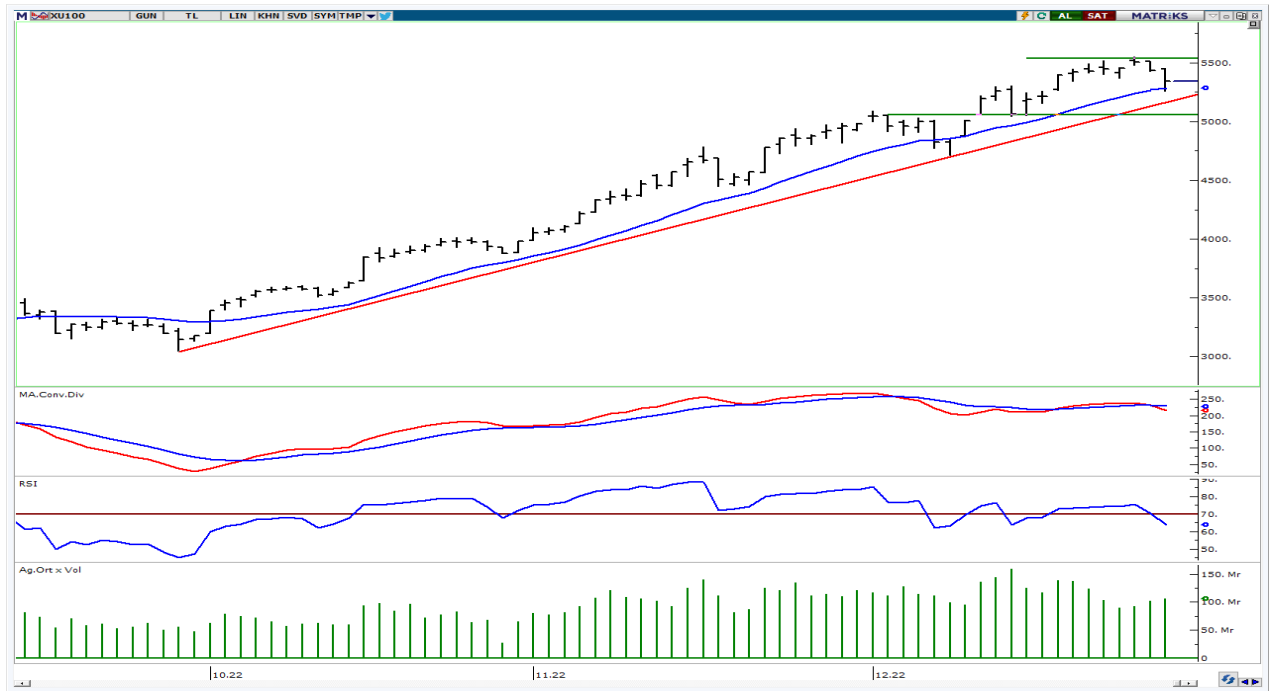

UYARI: Burada yer alan yatırım bilgi, yorum ve tavsiyeleri yatırım danışmanlığı kapsamında değildir. Yatırım danışmanlığı hizmeti; aracı kurumlar, portföy yönetim şirketleri, mevduat kabul etmeyen bankalar ile müşteri arasında imzalanacak yatırım danışmanlığı sözleşmesi çerçevesinde sunulmaktadır. Burada yer alan yorum ve tavsiyeler, yorum ve tavsiyede bulun anların kişisel görüşlerine dayanmaktadır. Bu görüşler mali durumunuz ile risk ve getiri tercihlerinize uygun olmayabilir. Bu nedenle, sadece burada yer alan bilgilere dayanılarak yatırım kararı verilmesi beklentilerinize uygun sonuçlar doğurmayabilir.

VIOP30 Yakın Vade Kontratı

	Uzlaşma Fiyatı	Destek-1	Destek-2	Destek-3	Direnç-1	Direnç-2	Direnç-3
VIOP30	5.823	5.745	5.610	5.450	6.000		

VIOP30 Yakın Vade Kontratı, günü 5.823 uzlaşma fiyatından satıcı bir görünüm ile kapattı. Kontrat gün içinde 5.720-5.914 bandında dalgalı hareket etti. Kontratta gün içinde gelen sert satışların 22 günlük AO (mavi) 5.745 desteğinden karşılandığını izledik. Kontratta 6.000 seviyesinin üzerine yerleşme olması ile yukarı yönlü hareketlerin görülebileceğini düşünmekteyiz. Aşağı yönlü hareketlerde ilk etapta 22 günlük AO (5.745) desteğini takip etmekteyiz.

VIOP30 Yakın Vade Kontratı Grafik



UYARI: Burada yer alan yatırım bilgi, yorum ve tavsiyeleri yatırım danışmanlığı kapsamında değildir. Yatırım danışmanlığı hizmeti; aracı kurumlar, portföy yönetim şirketleri, mevduat kabul etmeyen bankalar ile müşteri arasında imzalanacak yatırım danışmanlığı sözleşmesi çerçevesinde sunulmaktadır. Burada yer alan yorum ve tavsiyeler, yorum ve tavsiyede bulun anların kişisel görüşlerine dayanmaktadır. Bu görüşler mali durumunuz ile risk ve getiri tercihlerinize uygun olmayabilir. Bu nedenle, sadece burada yer alan bilgilere dayanılarak yatırım kararı verilmesi beklentilerinize uygun sonuçlar doğurmayabilir.

USDTRY

	Son	Destek-1	Destek-2	Destek-3	Direnç-1	Direnç-2	Direnç-3
USDTRY	18,71	18,36	18,25	18,00			

USDTRY kurunda dünkü işlemlerde 18,6380-18,7538 bandında hareket edildi. Teknik açıdan kısa vadede Aralık 2021 zirvesini (18,36) takip etmekteyiz. Bu seviyenin üzerinde kalıcı olunması durumunda pozitif görünüm devam edebilir. Dolar/TL'de 18,36 desteğinin aşağı yönlü geçilmesi ile geçmişte destek konumunda test edilen 18,25-18,00 seviyelerine geri çekilme görülebilir.

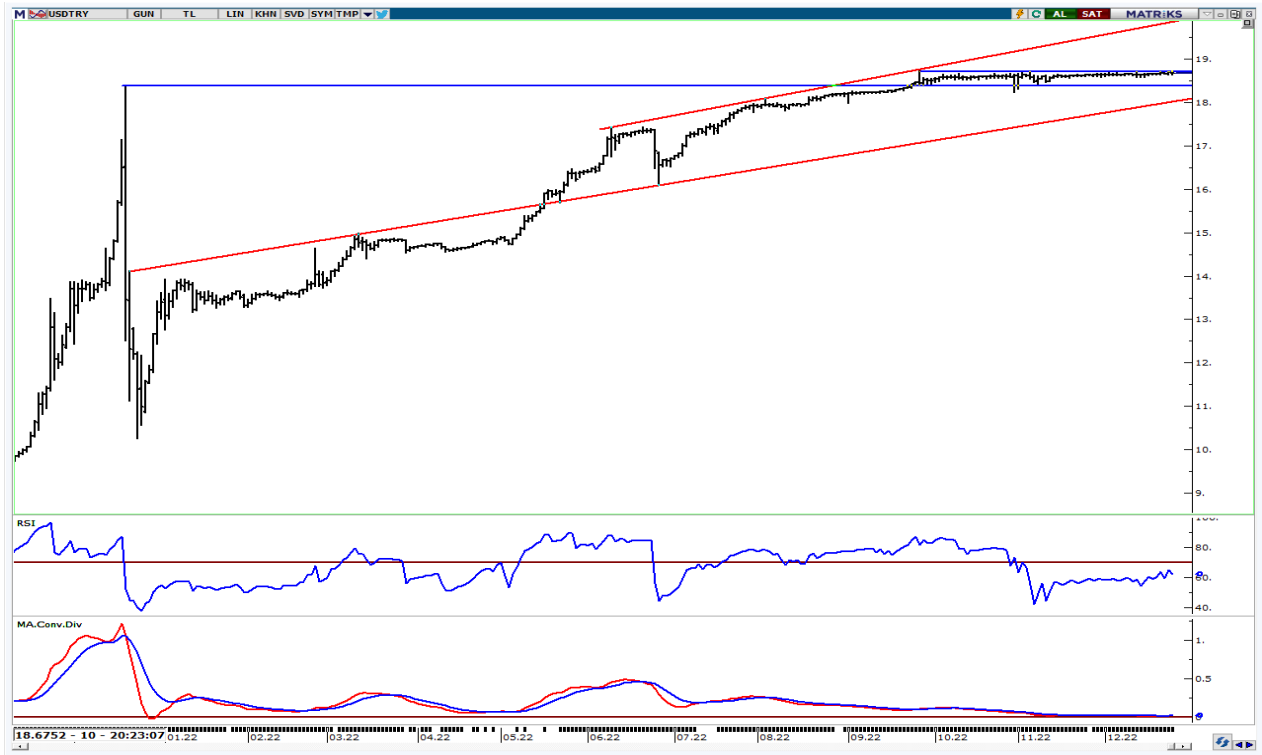

UYARI: Burada yer alan yatırım bilgi, yorum ve tavsiyeleri yatırım danışmanlığı kapsamında değildir. Yatırım danışmanlığı hizmeti; aracı kurumlar, portföy yönetim şirketleri, mevduat kabul etmeyen bankalar ile müşteri arasında imzalanacak yatırım danışmanlığı sözleşmesi çerçevesinde sunulmaktadır. Burada yer alan yorum ve tavsiyeler, yorum ve tavsiyede bulun anların kişisel görüşlerine dayanmaktadır. Bu görüşler mali durumunuz ile risk ve getiri tercihlerinize uygun olmayabilir. Bu nedenle, sadece burada yer alan bilgilere dayanılarak yatırım kararı verilmesi beklentilerinize uygun sonuçlar doğurmayabilir.

29.12.2022

GÜNLÜK PARA GİRİŐİ OLAN HİŐELER - İlk 5 Kurum (TL) 28.12.2022

Sıra	Hisse	Kapanıő	Alıcılar Hacim	Satıcılar Hacim	Para Giriő
1	KCHOL	79.50	451,639,300	-281,100,400	170,538,900
2	ASELS	58.40	434,279,900	-273,927,600	160,352,300
3	SISE	41.68	386,271,700	-250,897,300	135,374,400
4	EREGL	40.56	294,288,100	-200,202,200	94,085,900
5	KRDMD	17.55	248,001,800	-180,293,100	67,708,700
6	VAKBN	11.70	160,988,600	-114,440,100	46,548,500
7	HEKTS	38.40	106,088,700	-60,522,950	45,565,750
8	YKBNK	11.59	153,614,800	-118,699,300	34,915,500
9	TUPRS	507.10	226,501,300	-192,297,300	34,204,000
10	SAHOL	43.42	261,578,700	-234,556,300	27,022,400
11	MGROS	144.20	85,304,810	-59,274,820	26,029,990
12	GARAN	29.26	104,513,600	-79,443,180	25,070,420
13	DOAS	184.40	81,947,280	-57,797,770	24,149,510
14	VESTL	70.60	229,279,500	-206,293,700	22,985,800
15	ENKAI	31.88	247,875,100	-226,595,100	21,280,000
16	AEFES	67.50	71,430,010	-50,487,040	20,942,970
17	GUBRF	251.10	139,132,100	-118,879,300	20,252,800
18	KUYAS	25.66	52,243,760	-35,123,820	17,119,940
19	ALFAS	297.00	63,911,890	-48,181,350	15,730,540
20	AKSA	87.20	30,658,780	-15,149,090	15,509,690
21	DOHOL	10.10	118,855,800	-104,039,500	14,816,300
22	ODAS	10.58	73,041,670	-61,155,160	11,886,510
23	BUCIM	5.89	28,871,020	-18,476,980	10,394,040
24	KTSKR	82.45	22,461,880	-12,560,110	9,901,770
25	MAVI	121.60	36,265,780	-27,937,000	8,328,780
26	KOZAA	52.05	76,625,820	-68,934,220	7,691,600
27	GWIND	22.50	17,835,900	-10,171,720	7,664,180
28	MAKTK	6.52	14,484,130	-6,882,352	7,601,778
29	GOZDE	19.58	39,589,540	-32,416,500	7,173,040
30	TTRAK	556.60	35,164,570	-28,108,560	7,056,010
31	ISSEN	82.50	16,395,730	-9,477,573	6,918,157
32	VESBE	12.53	25,053,730	-18,515,050	6,538,680
33	TAVHL	91.05	58,053,590	-51,664,930	6,388,660
34	SELEC	37.36	21,292,320	-15,091,380	6,200,940
35	PNLSN	42.00	21,222,180	-15,114,740	6,107,440
36	KATMR	2.86	16,866,430	-10,832,290	6,034,140
37	IPEKE	34.60	25,394,080	-19,722,030	5,672,050
38	PETKM	19.04	250,502,400	-244,876,300	5,626,100
39	AKGRT	3.91	54,869,950	-49,480,600	5,389,350
40	KZBGY	27.40	22,673,150	-17,439,650	5,233,500

Kaynak: MATRIKS

UYARI: Burada yer alan yatırım bilgi, yorum ve tavsiyeleri yatırım danışmanlığı kapsamında değildir. Yatırım danışmanlığı hizmeti; aracı kurumlar, portföy yönetim şirketleri, mevduat kabul etmeyen bankalar ile müşteri arasında imzalanacak yatırım danışmanlığı sözleşmesi çerçevesinde sunulmaktadır. Burada yer alan yorum ve tavsiyeler, yorum ve tavsiyede bulun anların kişisel görüşlerine dayanmaktadır. Bu görüşler mali durumunuz ile risk ve getiri tercihlerinize uygun olmayabilir. Bu nedenle, sadece burada yer alan bilgilere dayanılarak yatırım kararı verilmesi beklentilerinize uygun sonuçlar doğurmayabilir.

29.12.2022

GÜNLÜK PARA ÇIKIŐI OLAN HİSSELER - İlk 5 Kurum (TL) 28.12.2022

Sıra	Hisse	Kapanıő	Alıcılar Hacim	Satıcılar Hacim	Para Çıkıőı
1	THYAO	140.10	414,206,900	-582,336,000	-168,129,100
2	TCELL	37.00	239,326,400	-383,942,900	-144,616,500
3	TOASO	151.50	258,178,300	-376,715,500	-118,537,200
4	PGSUS	486.00	213,172,400	-319,581,300	-106,408,900
5	KOZAL	596.70	234,814,300	-308,404,900	-73,590,600
6	TKFEN	48.00	97,974,240	-139,273,800	-41,299,560
7	AKSEN	46.50	50,090,530	-76,324,980	-26,234,450
8	AHGAZ	98.60	242,952,000	-264,367,800	-21,415,800
9	TTKOM	21.12	91,173,550	-110,340,800	-19,167,250
10	EKGYO	8.16	137,833,900	-156,212,400	-18,378,500
11	ZOREN	6.66	125,084,900	-138,966,100	-13,881,200
12	YATAS	32.32	33,591,530	-47,387,040	-13,795,510
13	ALBRK	3.30	23,717,400	-37,273,740	-13,556,340
14	TURSG	12.76	24,992,030	-37,075,710	-12,083,680
15	AGHOL	107.70	24,751,650	-36,233,890	-11,482,240
16	ECZYT	171.00	30,718,770	-41,857,270	-11,138,500
17	TSPOR	4.96	14,866,820	-24,083,450	-9,216,630
18	CEMTS	60.65	20,194,810	-29,369,710	-9,174,900
19	AYEN	38.88	19,443,790	-28,523,520	-9,079,730
20	JANTS	144.90	18,461,480	-27,353,960	-8,892,480
21	BERA	29.46	25,490,740	-34,192,390	-8,701,650
22	ISGYO	9.81	14,164,860	-22,854,370	-8,689,510
23	NATEN	187.20	24,815,690	-33,374,730	-8,559,040
24	CCOLA	200.70	23,703,580	-31,814,940	-8,111,360
25	ALARK	78.25	107,713,100	-115,515,100	-7,802,000
26	KONTR	153.30	77,115,360	-84,654,970	-7,539,610
27	AGESA	39.72	9,409,634	-16,731,070	-7,321,436
28	BIMAS	134.50	125,629,100	-132,716,800	-7,087,700
29	ULUUN	34.66	19,289,970	-26,319,200	-7,029,230
30	TSKB	4.26	46,706,400	-53,529,130	-6,822,730
31	ENJSA	35.92	147,072,300	-153,861,800	-6,789,500
32	IZMDC	5.48	12,264,400	-18,702,470	-6,438,070
33	HLGYO	6.09	10,936,870	-17,199,260	-6,262,390
34	HALKB	12.98	56,935,550	-62,921,380	-5,985,830
35	ARCLK	105.30	41,443,840	-47,290,870	-5,847,030
36	KCAER	19.50	18,107,730	-23,567,520	-5,459,790
37	AFYON	8.33	7,615,978	-12,919,640	-5,303,662
38	KMPUR	117.00	10,636,780	-15,786,450	-5,149,670
39	AKBNK	19.13	161,844,100	-166,834,200	-4,990,100
40	MPARK	85.55	31,329,680	-36,271,690	-4,942,010

Kaynak: MATRIKS

UYARI: Burada yer alan yatırım bilgi, yorum ve tavsiyeleri yatırım danışmanlığı kapsamında değildir. Yatırım danışmanlığı hizmeti; aracı kurumlar, portföy yönetim şirketleri, mevduat kabul etmeyen bankalar ile müşteri arasında imzalanacak yatırım danışmanlığı sözleşmesi çerçevesinde sunulmaktadır. Burada yer alan yorum ve tavsiyeler, yorum ve tavsiyede bulun anların kişisel görüşlerine dayanmaktadır. Bu görüşler mali durumunuz ile risk ve getiri tercihlerinize uygun olmayabilir. Bu nedenle, sadece burada yer alan bilgilere dayanılarak yatırım kararı verilmesi beklentilerinize uygun sonuçlar doğurmayabilir.

PİRAMİT MENKUL KIYMETLER A.Ő.

Gümüşsuyu Mah. İnönü Cad. IŐık Apt. No:53 Kat:5 Daire 9-10 Taksim/İstanbul
Tel: 0212 293 95 00 Faks: 0212 293 95 60

Balıkesir İrtibat Bürosu

Altıeylül Mah. Keçeci sok. ÖzcanerİŐmerkezi No:17 K:1 Altıeylül/ Balıkesir
Tel: 0266 280 15 00 Faks: 0266 245 23 34

Ferdi Uğur Taçkinlar
AraŐtırma Müdürü
02123953227

ugur.tackinlar@piramitmenkul.com.tr

Arif Tekin Seğmen
AraŐtırma Uzmanı
02123953213

arif.segmen@piramitmenkul.com.tr

Ahmet Ökmen
AraŐtırma Uzmanı
02123953251

ahmet.okmen@piramitmenkul.com.tr



UYARI: Burada yer alan yatırım bilgi, yorum ve tavsiyeleri yatırım danışmanlığı kapsamında deęildir. Yatırım danışmanlığı hizmeti; aracı kurumlar, portföy yönetim şirketleri, mevduat kabul etmeyen bankalar ile müşteri arasında imzalanacak yatırım danışmanlığı sözleşmesi çerçevesinde sunulmaktadır. Burada yer alan yorum ve tavsiyeler, yorum ve tavsiyede bulun anların kişisel görüşlerine dayanmaktadır. Bu görüşler mali durumunuz ile risk ve getiri tercihlerinize uygun olmayabilir. Bu nedenle, sadece burada yer alan bilgilere dayanılarak yatırım kararı verilmesi beklentilerinize uygun sonuçlar doğurmayabilir.