

## BIST-100

	Kapanıő	Destek-1	Destek-2	Destek-3	Direnç-1	Direnç-2	Direnç-3
BIST100	5.434	5.410	5.267	5.100	5.549		

BIST100 Endeksi dünkü iőlemleri %1,26 oranında dūőüő ile 5.434 puandan kapattı. Endeks güne hafifçe alıcılı bir görünüm ile başladıktan sonra gün içinde 5.428-5.513 bandında dalgalı hareket etti. Endekste gün içinde gelen satıőların etkisiyle 5 günlük AO (mavi) 5.458 altında kapanıő yapıldı. Teknik olarak geri çekilmelerde 5.410 desteęini takip etmekteyiz. Sonraki önemli seviye olarak 22 günlük AO (yeőil) 5.267 desteęi izlenebilir. Yukarı yönlü hareketlerde tüm zamanların zirvesini (5.549) önemsemekteyiz. USD bazında 2,95 cent seviyesinden baőlayan endeks günü 2,90 centten kapattı. Gün içinde 2,90-2,95 cent bandında dalgalı hareket edildi. Teknik bakımdan geri çekilmelerde 22 günlük AO (2,82 cent) desteęini takip etmekteyiz. Yukarı yönlü hareketlerde psikolojik direnç konumunda takip ettięimiz 3,00 cent seviyesini önemsemekteyiz.

## BIST100 Grafik

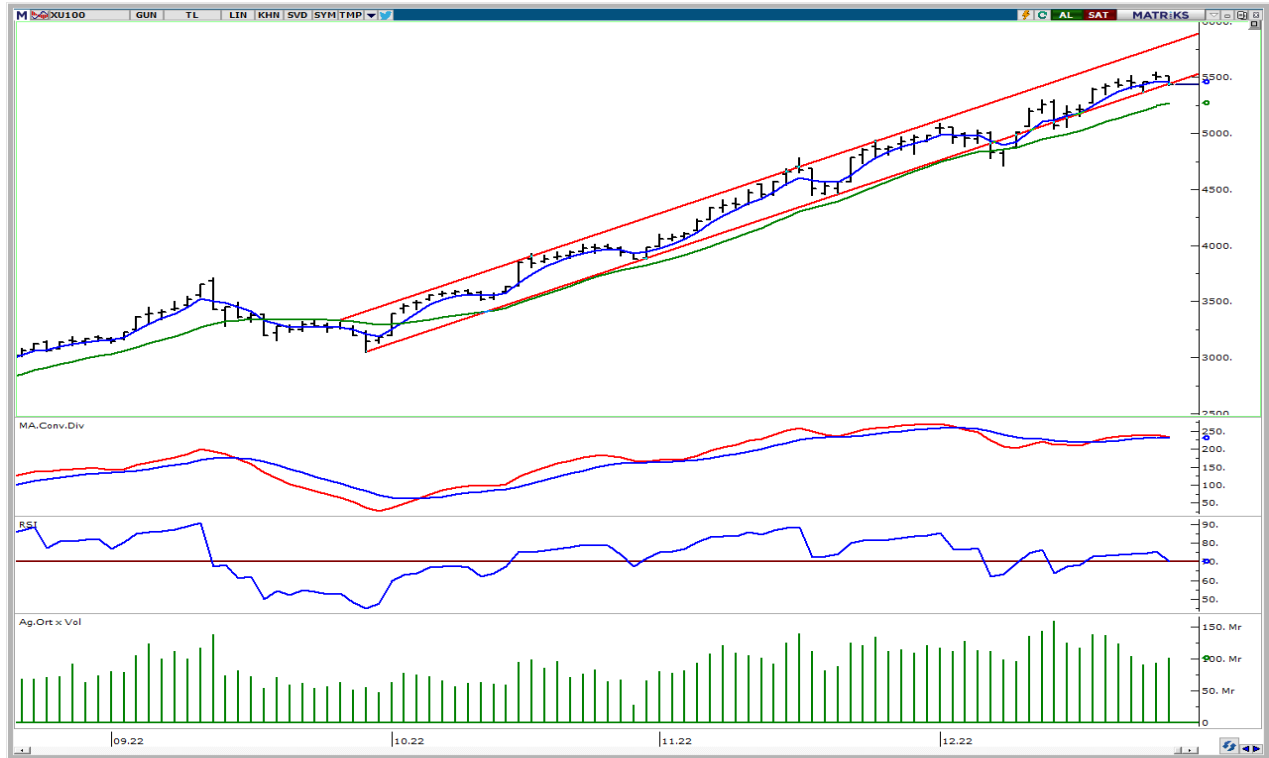

**UYARI:** Burada yer alan yatırım bilgi, yorum ve tavsiyeleri yatırım danışmanlıęı kapsamında deęildir. Yatırım danışmanlıęı hizmeti; aracı kurumlar, portföy yönetim şirketleri, mevduat kabul etmeyen bankalar ile müşteri arasında imzalanacak yatırım danışmanlıęı sözleşmesi çerçevesinde sunulmaktadır. Burada yer alan yorum ve tavsiyeler, yorum ve tavsiyede bulun anların kişisel görüşlerine dayanmaktadır. Bu görüşler mali durumunuz ile risk ve getiri tercihlerinize uygun olmayabilir. Bu nedenle, sadece burada yer alan bilgilere dayanılarak yatırım kararı verilmesi beklentilerinize uygun sonuçlar doğurmayabilir.

## VIOP30 Yakın Vade Kontratı

	Uzlaşma Fiyatı	Destek-1	Destek-2	Destek-3	Direnç-1	Direnç-2	Direnç-3
VIOP30	5.898	5.800	5.730	5.580	6.000		

VIOP30 Yakın Vade Kontratı, günü 5.898 uzlaşma fiyatından satıcı bir görünüm ile kapattı. Kontrat gün içinde 5.878-6.025 bandında dalgalı hareket etti. Gün içinde 6.000 seviyesinin üzerinde tutunamayan Kontratta, sert satışların etkili olduğunu izledik. Kontratta 6.000 seviyesinin üzerine yerleşme olması ile yukarı yönlü hareketlerin görülebileceğini düşünmekteyiz. Aşağı yönlü hareketlerde 5.800 desteği ve 22 günlük AO (mavi) 5.730 seviyelerini takip etmekteyiz.

## VIOP30 Yakın Vade Kontratı Grafik



**UYARI:** Burada yer alan yatırım bilgi, yorum ve tavsiyeleri yatırım danışmanlığı kapsamında değildir. Yatırım danışmanlığı hizmeti; aracı kurumlar, portföy yönetim şirketleri, mevduat kabul etmeyen bankalar ile müşteri arasında imzalanacak yatırım danışmanlığı sözleşmesi çerçevesinde sunulmaktadır. Burada yer alan yorum ve tavsiyeler, yorum ve tavsiyede bulun anların kişisel görüşlerine dayanmaktadır. Bu görüşler mali durumunuz ile risk ve getiri tercihlerinize uygun olmayabilir. Bu nedenle, sadece burada yer alan bilgilere dayanarak yatırım kararı verilmesi beklentilerinize uygun sonuçlar doğurmayabilir.

## USDTRY

	Son	Destek-1	Destek-2	Destek-3	Direnç-1	Direnç-2	Direnç-3
USDTRY	18,67	18,36	18,25	18,00			

USDTRY kurunda dünkü işlemlerde 18,6399-18,7998 bandında hareket edildi. Teknik açıdan kısa vadede Aralık 2021 zirvesini (18,36) takip etmekteyiz. Bu seviyenin üzerinde kalıcı olunması durumunda pozitif görünüm devam edebilir. Dolar/TL'de 18,36 desteğinin aşağı yönlü geçilmesi ile geçmişte destek konumunda test edilen 18,25-18,00 seviyelerine geri çekilme görülebilir.

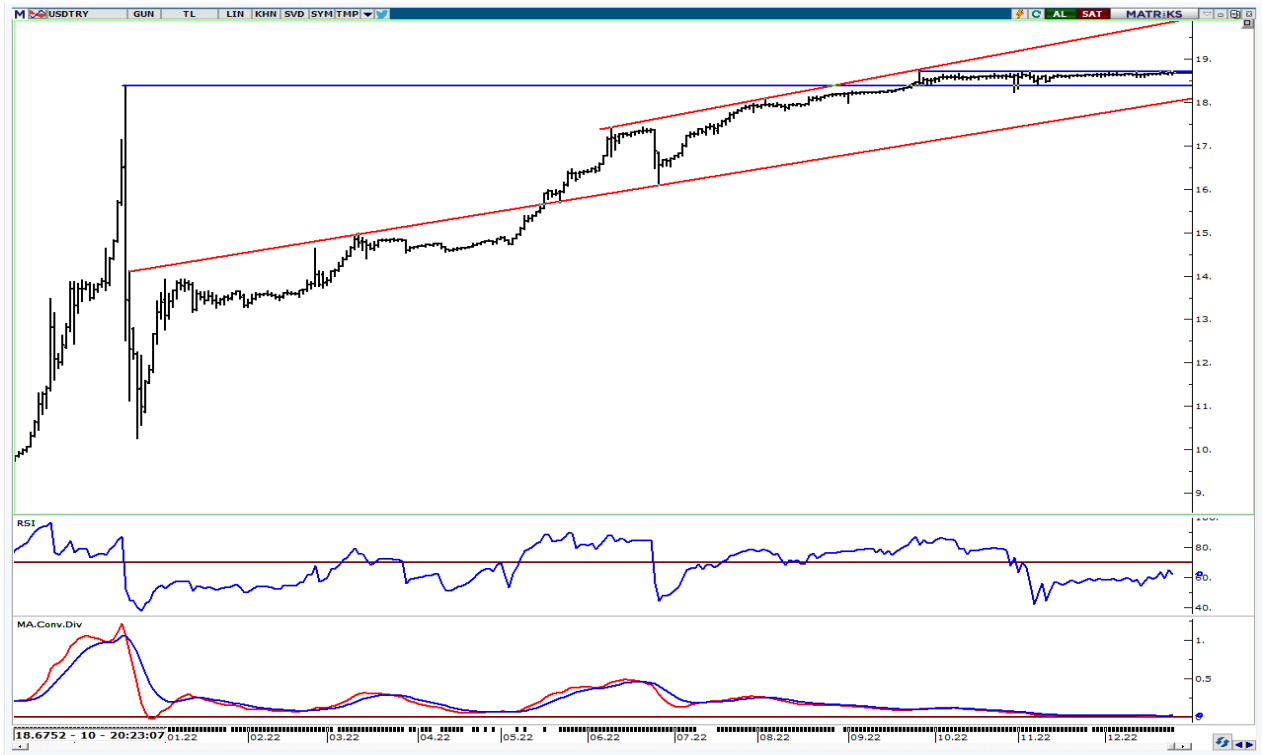

**UYARI:** Burada yer alan yatırım bilgi, yorum ve tavsiyeleri yatırım danışmanlığı kapsamında değildir. Yatırım danışmanlığı hizmeti; aracı kurumlar, portföy yönetim şirketleri, mevduat kabul etmeyen bankalar ile müşteri arasında imzalanacak yatırım danışmanlığı sözleşmesi çerçevesinde sunulmaktadır. Burada yer alan yorum ve tavsiyeler, yorum ve tavsiyede bulun anların kişisel görüşlerine dayanmaktadır. Bu görüşler mali durumunuz ile risk ve getiri tercihlerinize uygun olmayabilir. Bu nedenle, sadece burada yer alan bilgilere dayanılarak yatırım kararı verilmesi beklentilerinize uygun sonuçlar doğurmayabilir.

28.12.2022

GÜNLÜK PARA GİRİŐİ OLAN HİSSELER - İlk 5 Kurum ( TL) 27.12.2022

Sıra	Hisse	Kapanıő	Alıcılar Hacim	Satıcılar Hacim	Para Giriő
1	KOZAL	662.90	423,641,300	-324,507,300	99,134,000
2	BIMAS	137.10	190,579,900	-127,313,200	63,266,700
3	TUPRS	506.30	287,315,800	-226,827,200	60,488,600
4	ISCTR	12.99	227,458,500	-173,763,100	53,695,400
5	HEKTS	39.50	176,308,300	-122,929,700	53,378,600
6	THYAO	143.10	353,643,100	-305,085,600	48,557,500
7	PGSUS	504.30	146,702,600	-101,675,000	45,027,600
8	GARAN	30.16	106,384,500	-68,242,160	38,142,340
9	TCELL	38.62	246,561,700	-210,240,700	36,321,000
10	DOAS	186.20	168,583,900	-136,087,800	32,496,100
11	GLYHO	12.07	82,614,510	-55,669,060	26,945,450
12	TOASO	153.00	86,837,370	-60,393,080	26,444,290
13	ECZYT	182.60	55,365,150	-30,426,970	24,938,180
14	MGROS	144.40	59,974,390	-42,453,860	17,520,530
15	KCHOL	77.80	142,727,100	-125,422,100	17,305,000
16	VESTL	69.60	49,692,200	-35,173,940	14,518,260
17	KORDS	98.40	53,163,930	-39,310,630	13,853,300
18	ALBRK	3.42	35,899,790	-24,086,090	11,813,700
19	TTKOM	21.56	86,031,380	-74,382,980	11,648,400
20	AKSEN	48.40	64,734,560	-53,123,050	11,611,510
21	KRDMD	17.76	117,902,600	-107,699,000	10,203,600
22	KTSKR	81.80	27,922,780	-17,802,490	10,120,290
23	VKGYO	5.93	40,174,710	-30,248,050	9,926,660
24	GLRYH	12.98	23,738,260	-14,152,070	9,586,190
25	TAVHL	93.50	49,897,900	-40,641,400	9,256,500
26	PARSN	76.00	79,697,850	-70,448,620	9,249,230
27	ISMEN	60.00	41,559,710	-32,333,190	9,226,520
28	KONTR	148.20	35,798,270	-26,925,860	8,872,410
29	SKBNK	3.08	51,509,020	-42,929,720	8,579,300
30	GUBRF	258.40	104,508,900	-96,393,910	8,114,990
31	HDFGS	4.16	22,079,240	-14,021,560	8,057,680
32	GOZDE	19.13	21,468,890	-13,580,470	7,888,420
33	QUAGR	72.20	26,917,530	-19,337,470	7,580,060
34	PNLSN	39.72	15,896,160	-8,643,448	7,252,712
35	ULUFA	12.58	25,313,690	-18,252,300	7,061,390
36	ISGYO	10.20	33,517,380	-26,476,250	7,041,130
37	TSKB	4.47	70,614,930	-63,730,990	6,883,940
38	MAVI	123.90	38,048,530	-31,246,000	6,802,530
39	AEFES	68.00	53,731,830	-47,383,000	6,348,830
40	SUNTK	61.85	20,343,580	-14,032,710	6,310,870

Kaynak: MATRIKS

**UYARI:** Burada yer alan yatırım bilgi, yorum ve tavsiyeleri yatırım danışmanlığı kapsamında değildir. Yatırım danışmanlığı hizmeti; aracı kurumlar, portföy yönetim şirketleri, mevduat kabul etmeyen bankalar ile müşteri arasında imzalanacak yatırım danışmanlığı sözleşmesi çerçevesinde sunulmaktadır. Burada yer alan yorum ve tavsiyeler, yorum ve tavsiyede bulun anların kişisel görüşlerine dayanmaktadır. Bu görüşler mali durumunuz ile risk ve getiri tercihlerinize uygun olmayabilir. Bu nedenle, sadece burada yer alan bilgilere dayanılarak yatırım kararı verilmesi beklentilerinize uygun sonuçlar doğurmayabilir.

28.12.2022

GÜNLÜK PARA ÇIKIŐI OLAN HİSSELER - İlk 5 Kurum ( TL) 27.12.2022

Sıra	Hisse	Kapanıő	Alıcılar Hacim	Satıcılar Hacim	Para Çıkıőı
1	YKBNK	11.81	270,021,900	-463,665,600	-193,643,700
2	PKENT	167.20	163,903,300	-248,257,800	-84,354,500
3	PETKM	19.73	194,932,300	-255,445,900	-60,513,600
4	EREGL	40.68	112,220,200	-169,811,200	-57,591,000
5	ENKAI	30.56	292,829,500	-348,594,000	-55,764,500
6	AKBNK	19.63	79,895,840	-127,174,900	-47,279,060
7	TKFEN	50.65	127,980,500	-174,938,600	-46,958,100
8	KOZAA	57.55	136,959,300	-181,981,200	-45,021,900
9	SAHOL	43.80	141,639,000	-182,050,000	-40,411,000
10	AHGAZ	96.55	495,927,700	-531,138,600	-35,210,900
11	BRKVY	33.38	84,373,820	-114,755,600	-30,381,780
12	ALARK	80.70	59,588,630	-85,027,910	-25,439,280
13	AKSA	88.60	51,371,590	-74,439,310	-23,067,720
14	MIATK	127.50	430,461,100	-452,876,400	-22,415,300
15	ZOREN	6.97	29,205,500	-50,288,870	-21,083,370
16	SISE	41.00	106,461,300	-127,477,600	-21,016,300
17	TTRAK	551.00	43,921,220	-64,641,480	-20,720,260
18	CEMAS	2.67	19,026,680	-39,552,730	-20,526,050
19	ENJSA	36.38	98,795,850	-119,105,300	-20,309,450
20	CIMSA	100.40	34,200,390	-52,508,730	-18,308,340
21	VAKFN	5.34	27,092,730	-45,386,150	-18,293,420
22	EGEEN	6,250.00	72,974,980	-89,825,940	-16,850,960
23	BAGFS	41.80	32,338,990	-49,171,190	-16,832,200
24	ASELS	57.95	141,987,200	-158,632,700	-16,645,500
25	CCOLA	205.80	51,973,560	-68,243,640	-16,270,080
26	FENER	74.50	21,044,290	-37,002,520	-15,958,230
27	KCAER	20.22	36,511,470	-51,210,430	-14,698,960
28	SMRTG	82.60	19,561,200	-31,315,580	-11,754,380
29	AKGRT	3.87	12,365,070	-23,459,230	-11,094,160
30	TUKAS	22.14	34,705,170	-44,993,110	-10,287,940
31	BERA	30.92	23,021,380	-32,259,350	-9,237,970
32	MAGEN	34.24	12,633,880	-21,802,090	-9,168,210
33	AKCNS	57.90	13,412,720	-22,291,540	-8,878,820
34	ECILC	33.20	20,492,400	-28,991,250	-8,498,850
35	PENTA	55.40	17,430,070	-24,903,950	-7,473,880
36	BUCIM	5.96	14,881,800	-22,343,320	-7,461,520
37	IZMDC	5.80	11,195,410	-18,526,040	-7,330,630
38	TSPOR	5.21	24,082,170	-31,367,120	-7,284,950
39	IHLGM	1.30	13,787,970	-20,921,290	-7,133,320
40	EUREN	12.11	12,464,470	-19,073,120	-6,608,650

Kaynak: MATRIKS

**UYARI:** Burada yer alan yatırım bilgi, yorum ve tavsiyeleri yatırım danışmanlığı kapsamında değildir. Yatırım danışmanlığı hizmeti; aracı kurumlar, portföy yönetim şirketleri, mevduat kabul etmeyen bankalar ile müşteri arasında imzalanacak yatırım danışmanlığı sözleşmesi çerçevesinde sunulmaktadır. Burada yer alan yorum ve tavsiyeler, yorum ve tavsiyede bulun anların kişisel görüşlerine dayanmaktadır. Bu görüşler mali durumunuz ile risk ve getiri tercihlerinize uygun olmayabilir. Bu nedenle, sadece burada yer alan bilgilere dayanılarak yatırım kararı verilmesi beklentilerinize uygun sonuçlar doğurmayabilir.

## PİRAMİT MENKUL KIYMETLER A.Ő.

Gümüşsuyu Mah. İnönü Cad. IŐık Apt. No:53 Kat:5 Daire 9-10 Taksim/İstanbul  
Tel: 0212 293 95 00 Faks: 0212 293 95 60

### Balıkesir İrtibat Bürosu

Altıeylül Mah. Keçeci sok. ÖzcanerİŐmerkezi No:17 K:1 Altıeylül/ Balıkesir  
Tel: 0266 280 15 00 Faks: 0266 245 23 34

**Ferdi Uğur Taçkinlar**  
**AraŐtırma Müdürü**  
**02123953227**

[ugur.tackinlar@piramitmenkul.com.tr](mailto:ugur.tackinlar@piramitmenkul.com.tr)

**Arif Tekin Seğmen**  
**AraŐtırma Uzmanı**  
**02123953213**

[arif.segmen@piramitmenkul.com.tr](mailto:arif.segmen@piramitmenkul.com.tr)

**Ahmet Ökmen**  
**AraŐtırma Uzmanı**  
**02123953251**

[ahmet.okmen@piramitmenkul.com.tr](mailto:ahmet.okmen@piramitmenkul.com.tr)



**UYARI:** Burada yer alan yatırım bilgi, yorum ve tavsiyeleri yatırım danışmanlığı kapsamında deęildir. Yatırım danışmanlığı hizmeti; aracı kurumlar, portföy yönetim şirketleri, mevduat kabul etmeyen bankalar ile müşteri arasında imzalanacak yatırım danışmanlığı sözleşmesi çerçevesinde sunulmaktadır. Burada yer alan yorum ve tavsiyeler, yorum ve tavsiyede bulun anların kişisel görüşlerine dayanmaktadır. Bu görüşler mali durumunuz ile risk ve getiri tercihlerinize uygun olmayabilir. Bu nedenle, sadece burada yer alan bilgilere dayanılarak yatırım kararı verilmesi beklentilerinize uygun sonuçlar doğurmayabilir.