

BIST-100

	Kapanış	Destek-1	Destek-2	Destek-3	Direnç-1	Direnç-2	Direnç-3
BIST100	5.391	5.300	5.251	5.000			

BIST100 Endeksi dünkü işlemleri %3,41 oranında sert yükseliş ile 5.391 puandan kapattı. Endeks güne alıcılı bir görünüm ile başladıktan sonra gün içinde 5.267-5.403 bandında dalgalı hareket etti. Endekste gün içinde güçlü alımlar etkili oldu ve kapanış rekoru (5.391) kırdı. Endeksin işlem hacmi 137,82mlr TL ile yüksek bir tutarda gerçekleşti. Teknik açıdan yukarı yönlü hareketlerin hacim destekli gerçekleşmesini olumlu olarak değerlendirmekteyiz. Endekste geri çekilmelerde ilk etapta 5.300 desteğini takip etmekteyiz. Sonraki önemli seviye olarak 5 günlük AO (mavi) 5.251 desteği izlenebilir. Endekste bu desteklerin korunması ile pozitif görünümün devam edebileceğini tahmin etmekteyiz. USD bazında 2,82 cent seviyesinden başlayan endeks günü 2,89 centten kapattı. Gün içinde 2,82-2,89 cent bandında dalgalı hareket edildi. Teknik bakımdan geri çekilmelerde 22 günlük AO (2,71 cent) desteğini takip etmekteyiz. Yukarı yönlü hareketlerde psikolojik direnç konumunda takip ettiğimiz 3,00 cent seviyesini önemsemekteyiz.

BIST100 Grafik

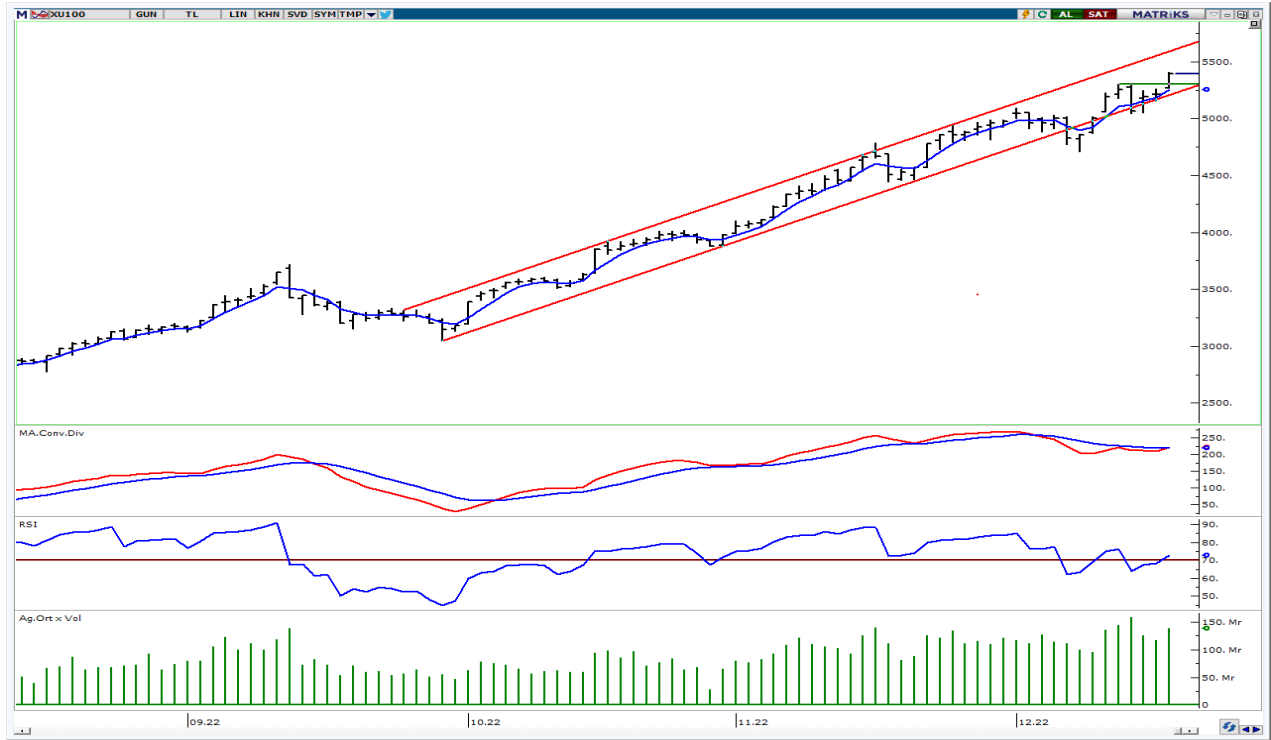

UYARI: Burada yer alan yatırım bilgi, yorum ve tavsiyeleri yatırım danışmanlığı kapsamında değildir. Yatırım danışmanlığı hizmeti; aracı kurumlar, portföy yönetim şirketleri, mevduat kabul etmeyen bankalar ile müşteri arasında imzalanacak yatırım danışmanlığı sözleşmesi çerçevesinde sunulmaktadır. Burada yer alan yorum ve tavsiyeler, yorum ve tavsiyede bulun anların kişisel görüşlerine dayanmaktadır. Bu görüşler mali durumunuz ile risk ve getiri tercihlerinize uygun olmayabilir. Bu nedenle, sadece burada yer alan bilgilere dayanılarak yatırım kararı verilmesi beklentilerinize uygun sonuçlar doğurmayabilir.

VIOP30 Yakın Vade Kontratı

	Uzlaşma Fiyatı	Destek-1	Destek-2	Destek-3	Direnç-1	Direnç-2	Direnç-3
VIOP30	5.875	5.790	5.692	5.300			

VIOP30 Yakın Vade Kontratı, günü 5.875 uzlaşma fiyatından sert alıcılı bir görünüm ile kapattı. Kontrat gün içinde 5.626-5.920 bandında dalgalı hareket etti. Güne hafif alımların etkisinde başlayan kontratta, günün ikinci yarısında güçlü alımların etkili olduğunu izledik. Teknik açıdan geri çekilmelerde 5.790 desteği ve 5 günlük AO (mavi) 5.692 desteğini takip etmekteyiz. Kontratta bu desteklerin korunması ile yukarı yönlü hareketlerin devam edebileceğini düşünmekteyiz.

VIOP30 Yakın Vade Kontratı Grafik

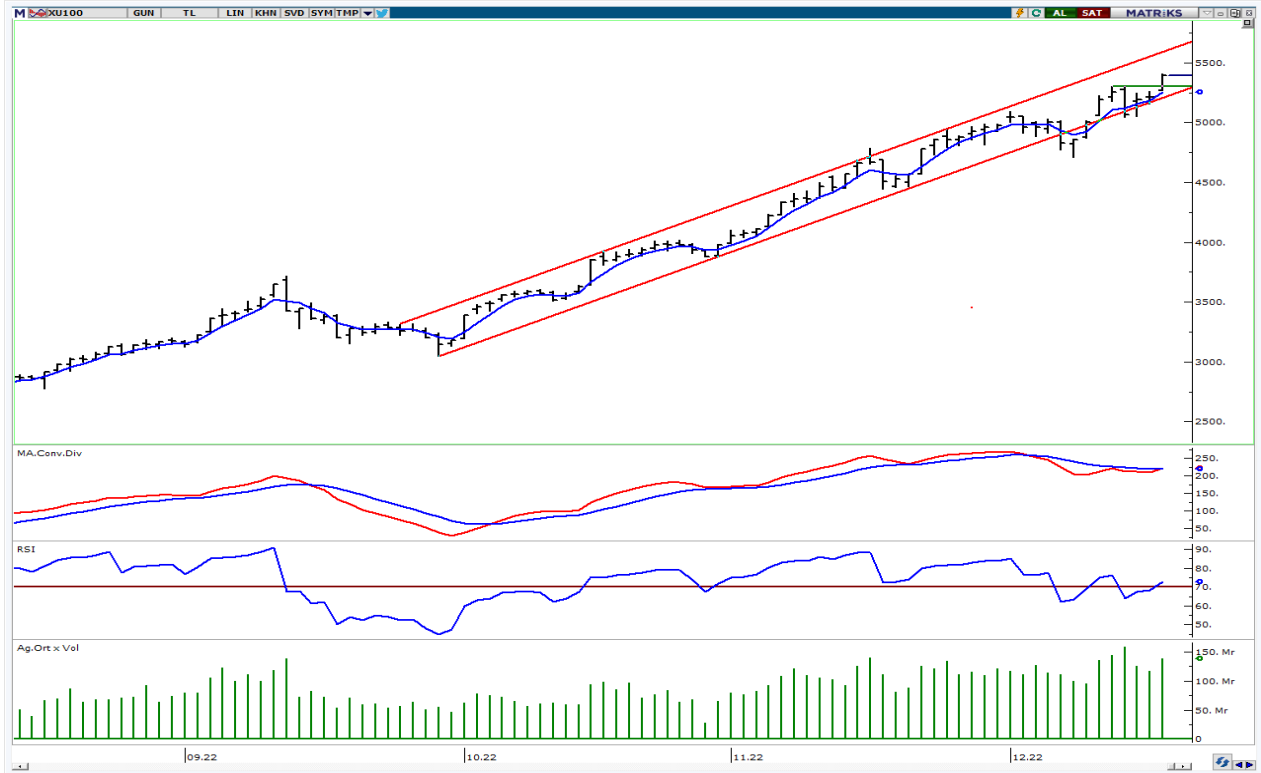

UYARI: Burada yer alan yatırım bilgi, yorum ve tavsiyeleri yatırım danışmanlığı kapsamında değildir. Yatırım danışmanlığı hizmeti; aracı kurumlar, portföy yönetim şirketleri, mevduat kabul etmeyen bankalar ile müşteri arasında imzalanacak yatırım danışmanlığı sözleşmesi çerçevesinde sunulmaktadır. Burada yer alan yorum ve tavsiyeler, yorum ve tavsiyede bulun anların kişisel görüşlerine dayanmaktadır. Bu görüşler mali durumunuz ile risk ve getiri tercihlerinize uygun olmayabilir. Bu nedenle, sadece burada yer alan bilgilere dayanılarak yatırım kararı verilmesi beklentilerinize uygun sonuçlar doğurmayabilir.

20.12.2022

USDTRY

	Son	Destek-1	Destek-2	Destek-3	Direnç-1	Direnç-2	Direnç-3
USDTRY	18,65	18,36	18,25	18,00			

USDTRY kurunda dünkü işlemlerde 18,6356-18,6663 bandında hareket edildi. Teknik açıdan kısa vadede Aralık 2021 zirvesini (18,36) takip etmekteyiz. Bu seviyenin üzerinde kalıcı olunması durumunda pozitif görünüm devam edebilir. Dolar/TL'de 18,36 desteğinin aşağı yönlü geçilmesi ile geçmişte destek konumunda test edilen 18,25-18,00 seviyelerine geri çekilme görülebilir.

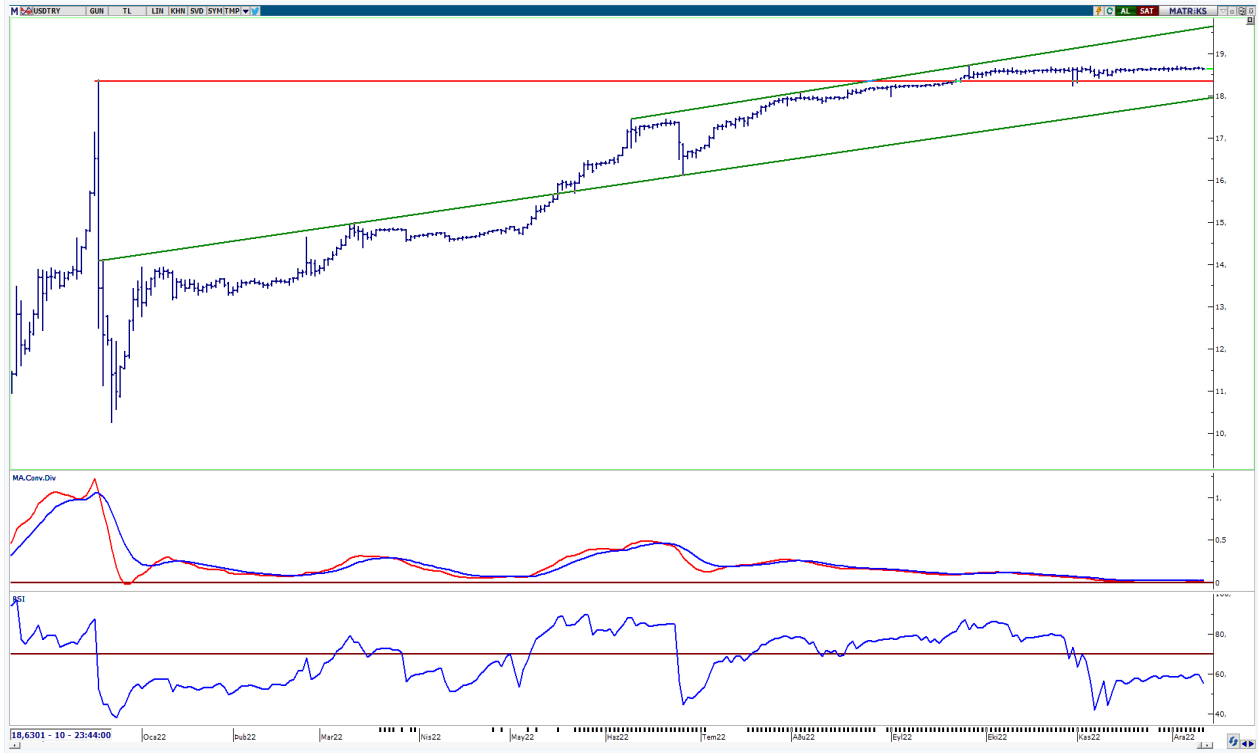

UYARI: Burada yer alan yatırım bilgi, yorum ve tavsiyeleri yatırım danışmanlığı kapsamında değildir. Yatırım danışmanlığı hizmeti; aracı kurumlar, portföy yönetim şirketleri, mevduat kabul etmeyen bankalar ile müşteri arasında imzalanacak yatırım danışmanlığı sözleşmesi çerçevesinde sunulmaktadır. Burada yer alan yorum ve tavsiyeler, yorum ve tavsiyede bulun anların kişisel görüşlerine dayanmaktadır. Bu görüşler mali durumunuz ile risk ve getiri tercihlerinize uygun olmayabilir. Bu nedenle, sadece burada yer alan bilgilere dayanarak yatırım kararı verilmesi beklentilerinize uygun sonuçlar doğurmayabilir.

20.12.2022

GÜNLÜK PARA GİRİŞİ OLAN HİSSELER - İlk 5 Kurum (TL) 19.12.2022

Sıra	Hisse	Kapanış	Alıcılar Hacim	Satıcılar Hacim	Para Girişi
1	SAHOL	41.58	605,743,000	-343,156,200	262,586,800
2	SISE	40.88	365,198,800	-198,876,600	166,322,200
3	AKBNK	20.50	492,650,000	-351,282,800	141,367,200
4	ISCTR	13.67	472,420,300	-332,804,400	139,615,900
5	DOHOL	10.02	383,277,600	-254,372,500	128,905,100
6	VAKBN	13.77	319,201,700	-252,551,600	66,650,100
7	KCHOL	75.35	319,330,000	-258,181,200	61,148,800
8	ALBRK	3.83	155,260,900	-98,317,700	56,943,200
9	THYAO	143.30	375,970,800	-325,481,900	50,488,900
10	TTKOM	21.44	116,172,800	-68,351,910	47,820,890
11	PGSUS	485.90	142,227,900	-103,775,900	38,452,000
12	GARAN	31.62	317,617,400	-281,189,300	36,428,100
13	GUBRF	236.70	64,102,600	-33,662,460	30,440,140
14	TUPRS	469.00	254,082,100	-227,000,100	27,082,000
15	ISGYO	11.01	127,791,200	-105,387,700	22,403,500
16	MGROS	140.20	61,695,800	-41,698,750	19,997,050
17	DOAS	165.60	75,024,370	-56,851,380	18,172,990
18	TAVHL	94.25	95,611,030	-83,924,020	11,687,010
19	GLYHO	13.49	108,923,900	-97,717,190	11,206,710
20	ARCLK	105.40	81,311,980	-70,180,850	11,131,130
21	KLGYO	3.70	38,433,020	-27,381,540	11,051,480
22	ADESE	1.96	38,848,000	-28,150,770	10,697,230
23	ERCB	182.80	69,561,980	-59,233,690	10,328,290
24	EREGL	41.50	176,075,400	-166,031,200	10,044,200
25	VAKFN	5.67	37,162,130	-27,169,650	9,992,480
26	AKFGY	5.30	53,600,500	-44,057,250	9,543,250
27	OZKGY	19.48	24,629,150	-15,684,970	8,944,180
28	BERA	29.86	27,398,400	-18,576,080	8,822,320
29	ENKAI	26.58	172,284,900	-163,937,900	8,347,000
30	ENJSA	30.52	92,503,760	-84,419,540	8,084,220
31	YYLGD	41.00	30,110,570	-22,209,990	7,900,580
32	TRCAS	22.68	27,625,880	-20,183,560	7,442,320
33	GEDIK	8.55	28,243,860	-21,246,240	6,997,620
34	TTRAK	546.10	32,825,340	-25,948,740	6,876,600
35	ITTFH	4.21	21,804,900	-15,879,740	5,925,160
36	IHLGM	1.41	22,689,050	-17,341,990	5,347,060
37	MAVI	130.20	49,935,580	-44,608,940	5,326,640
38	ODAS	11.62	105,089,900	-99,798,700	5,291,200
39	QUAGR	74.60	411,392,700	-406,427,500	4,965,200
40	OYAKC	21.44	32,459,260	-27,758,650	4,700,610

Kaynak: MATRIKS

UYARI: Burada yer alan yatırım bilgi, yorum ve tavsiyeleri yatırım danışmanlığı kapsamında değildir. Yatırım danışmanlığı hizmeti; aracı kurumlar, portföy yönetim şirketleri, mevduat kabul etmeyen bankalar ile müşteri arasında imzalanacak yatırım danışmanlığı sözleşmesi çerçevesinde sunulmaktadır. Burada yer alan yorum ve tavsiyeler, yorum ve tavsiyede bulun anların kişisel görüşlerine dayanmaktadır. Bu görüşler mali durumunuz ile risk ve getiri tercihlerinize uygun olmayabilir. Bu nedenle, sadece burada yer alan bilgilere dayanılarak yatırım kararı verilmesi beklentilerinize uygun sonuçlar doğurmayabilir.

20.12.2022

GÜNLÜK PARA ÇIKIŐI OLAN HİSSELER - İlk 5 Kurum (TL) 19.12.2022

Sıra	Hisse	Kapanıő	Alıcılar Hacim	Satıcılar Hacim	Para Çıkıőı
1	YKBNK	12.87	541,378,100	-740,338,600	-198,960,500
2	EKGYO	8.28	303,132,000	-433,419,500	-130,287,500
3	PETKM	19.87	447,084,300	-555,646,000	-108,561,700
4	TOASO	147.50	131,024,200	-209,000,400	-77,976,200
5	BIMAS	131.10	130,728,000	-194,087,200	-63,359,200
6	EUREN	12.90	100,890,000	-163,268,500	-62,378,500
7	TCELL	35.48	207,758,400	-267,707,000	-59,948,600
8	HALKB	15.66	86,794,790	-133,388,000	-46,593,210
9	ANGEN	44.50	49,038,870	-95,621,080	-46,582,210
10	SKBNK	3.52	108,148,900	-146,063,500	-37,914,600
11	KRDMD	18.26	142,340,500	-177,085,300	-34,744,800
12	PSGYO	9.76	25,882,710	-53,543,970	-27,661,260
13	TSKB	5.50	58,279,810	-83,828,230	-25,548,420
14	TKFEN	45.14	41,226,440	-63,669,140	-22,442,700
15	YEOTK	75.20	20,362,910	-42,594,370	-22,231,460
16	ISFIN	8.21	36,977,960	-56,318,520	-19,340,560
17	ECZYT	148.10	16,324,750	-33,368,480	-17,043,730
18	BASGZ	22.02	31,330,960	-48,224,020	-16,893,060
19	VESTL	72.25	34,075,900	-50,611,950	-16,536,050
20	GSDHO	3.73	44,592,080	-61,114,260	-16,522,180
21	KORDS	86.00	32,641,210	-48,303,850	-15,662,640
22	KATMR	3.19	21,646,350	-36,002,900	-14,356,550
23	BRSAN	82.65	17,796,030	-32,100,830	-14,304,800
24	BJKAS	6.37	23,886,810	-36,693,810	-12,807,000
25	ALMAD	6.69	12,745,390	-25,398,080	-12,652,690
26	KZBGY	28.20	23,655,090	-35,723,420	-12,068,330
27	AEFES	68.80	45,244,060	-57,174,640	-11,930,580
28	KARSN	13.83	56,355,620	-68,127,520	-11,771,900
29	IHLAS	1.18	12,487,380	-24,220,490	-11,733,110
30	VKGYO	5.61	29,605,010	-41,229,010	-11,624,000
31	AGHOL	112.60	37,965,290	-49,310,990	-11,345,700
32	SMRTG	97.00	25,004,370	-36,079,860	-11,075,490
33	ARASE	235.90	51,366,070	-62,421,650	-11,055,580
34	KCAER	21.80	39,510,900	-50,450,200	-10,939,300
35	ZRGYO	5.65	17,220,080	-28,044,280	-10,824,200
36	ALCTL	112.90	29,497,880	-40,247,260	-10,749,380
37	ALARK	85.30	53,656,270	-63,887,830	-10,231,560
38	TURSG	13.58	13,715,490	-23,867,730	-10,152,240
39	KRDMA	17.88	30,354,030	-40,258,580	-9,904,550
40	KOZAA	54.25	87,261,980	-96,012,790	-8,750,810

Kaynak: MATRIKS

UYARI: Burada yer alan yatırım bilgi, yorum ve tavsiyeleri yatırım danışmanlığı kapsamında değildir. Yatırım danışmanlığı hizmeti; aracı kurumlar, portföy yönetim şirketleri, mevduat kabul etmeyen bankalar ile müşteri arasında imzalanacak yatırım danışmanlığı sözleşmesi çerçevesinde sunulmaktadır. Burada yer alan yorum ve tavsiyeler, yorum ve tavsiyede bulun anların kişisel görüşlerine dayanmaktadır. Bu görüşler mali durumunuz ile risk ve getiri tercihlerinize uygun olmayabilir. Bu nedenle, sadece burada yer alan bilgilere dayanılarak yatırım kararı verilmesi beklentilerinize uygun sonuçlar doğurmayabilir.

PİRAMİT MENKUL KIYMETLER A.Ő.

Gümüşsuyu Mah. İnönü Cad. Işık Apt. No:53 Kat:5 Daire 9-10 Taksim/İstanbul
Tel: 0212 293 95 00 Faks: 0212 293 95 60

Balıkesir İrtibat Bürosu

Altıeylül Mah. Keçeci sok. Özcanerİşmerkezi No:17 K:1 Altıeylül/ Balıkesir
Tel: 0266 280 15 00 Faks: 0266 245 23 34

Ferdi Uğur Taçkınlar
Araştırma Müdürü
02123953227

ugur.tackinlar@piramitmenkul.com.tr

Arif Tekin Seğmen
Araştırma Uzmanı
02123953213

arif.segmen@piramitmenkul.com.tr

Ahmet Ökmen
Araştırma Uzmanı
02123953251

ahmet.okmen@piramitmenkul.com.tr



UYARI: Burada yer alan yatırım bilgi, yorum ve tavsiyeleri yatırım danışmanlığı kapsamında değildir. Yatırım danışmanlığı hizmeti; aracı kurumlar, portföy yönetim şirketleri, mevduat kabul etmeyen bankalar ile müşteri arasında imzalanacak yatırım danışmanlığı sözleşmesi çerçevesinde sunulmaktadır. Burada yer alan yorum ve tavsiyeler, yorum ve tavsiyede bulun anların kişisel görüşlerine dayanmaktadır. Bu görüşler mali durumunuz ile risk ve getiri tercihlerinize uygun olmayabilir. Bu nedenle, sadece burada yer alan bilgilere dayanılarak yatırım kararı verilmesi beklentilerinize uygun sonuçlar doğurmayabilir.