

15.12.2022

BIST-100

	Kapanış	Destek-1	Destek-2	Destek-3	Direnç-1	Direnç-2	Direnç-3
BIST100	5.066	5.000	4.968	4.784	5.120	5.302	

BIST100 Endeksi dünkü işlemleri %3,61 oranında sert düşüş ile 5.066 puandan kapattı. Endeks güne hafif alıcılı bir görünüm ile başladıktan sonra gün içinde 5.041-5.302 bandında dalgalı hareket etti. Endeksin işlem hacmi 158,87mlr TL ile tüm zamanların zirvesinde gerçekleşti. Endekste günün ikinci yarısında artan sert satışlar etkili oldu ve 5 günlük AO (mavi) 5.120 seviyesinin altında kapanış yapıldı. Teknik açıdan geri çekilmelerde teknik ve psikolojik destek konumunda önemseydiğimiz 5.000 seviyesini takip etmekteyiz. Yukarı yönlü hareketlerde ilk etapta 5 günlük AO (5.120) seviyesi izlenebilir. Bu seviyenin üzerine yerleşme olması durumunda tüm zamanların zirvesi (5.302) yeniden gündeme gelebilir. USD bazında 2,83 cent seviyesinden başlayan endeks günü 2,71 centten kapattı. Gün içinde 2,70-2,84 cent bandında dalgalı hareket edildi. Teknik bakımdan geri çekilmelerde 22 günlük AO (2,66 cent) ve 2,56 cent destekleri izlenebilir. Yukarı yönlü hareketlerde geçmişte yatay direnç konumunda test edilen 2,85 cent seviyesini takip etmekteyiz.

BIST100 Grafik

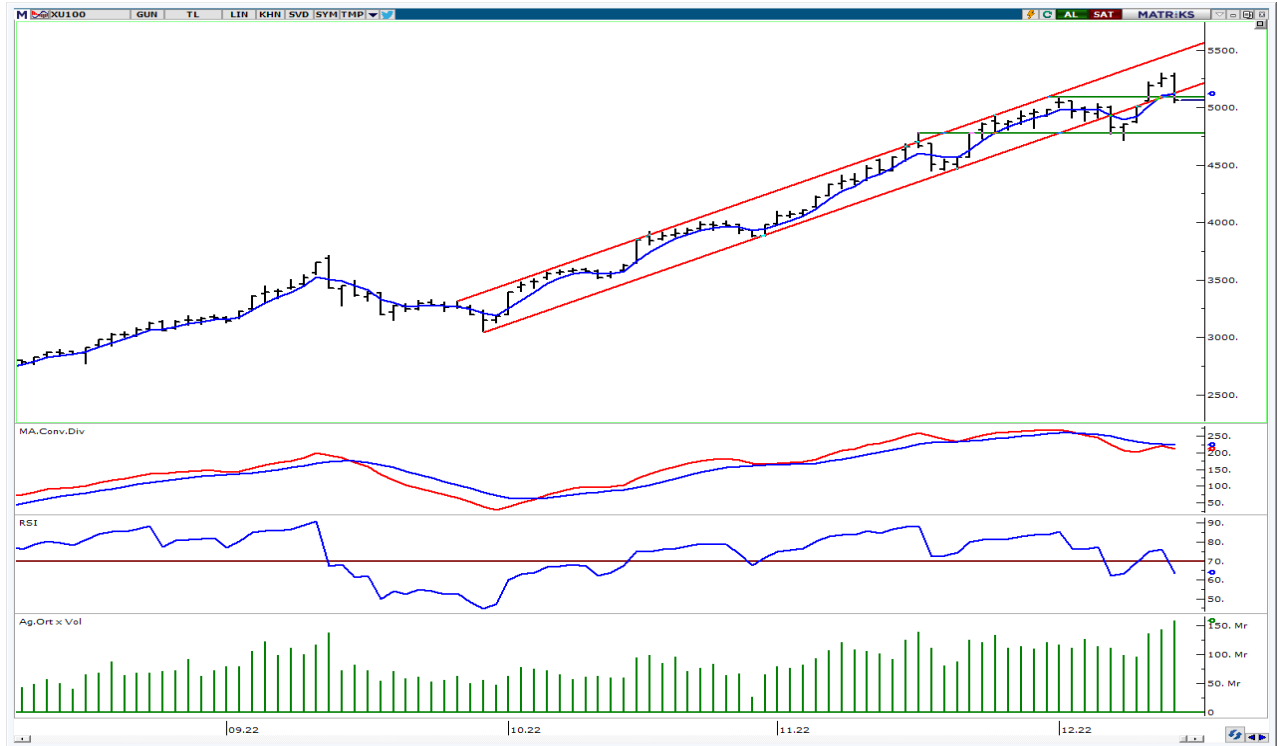

UYARI: Burada yer alan yatırım bilgi, yorum ve tavsiyeleri yatırım danışmanlığı kapsamında değildir. Yatırım danışmanlığı hizmeti; aracı kurumlar, portföy yönetim şirketleri, mevduat kabul etmeyen bankalar ile müşteri arasında imzalanacak yatırım danışmanlığı sözleşmesi çerçevesinde sunulmaktadır. Burada yer alan yorum ve tavsiyeler, yorum ve tavsiyede bulun anların kişisel görüşlerine dayanmaktadır. Bu görüşler mali durumunuz ile risk ve getiri tercihlerinize uygun olmayabilir. Bu nedenle, sadece burada yer alan bilgilere dayanılarak yatırım kararı verilmesi beklentilerinize uygun sonuçlar doğurmayabilir.

VIOP30 Yakın Vade Kontratı

	Uzlaşma Fiyatı	Destek-1	Destek-2	Destek-3	Direnç-1	Direnç-2	Direnç-3
VIOP30	5.443	5.435	5.300	5.050	5.610	5.790	

VIOP30 Yakın Vade Kontratı, günü 5.443 uzlaşma fiyatından sert satıcılı bir görünüm ile kapattı. Kontrat gün içinde 5.400-5.768 bandında dalgalı hareket etti. Güne hafif alımların etkisinde başlayan kontratta, günün ikinci yarısında artan sert satışlar izledik. Teknik açıdan geri çekilmelerde kısa vadeli yönde takip ettiğimiz 22 günlük AO (mavi) 4.435 desteğini takip etmekteyiz. Yukarı yönlü hareketlerde ilk etapta 5.610 seviyesi izlenebilir. Bu seviyenin üzerine yerleşme olması durumunda güçlenme hareketi tekrar başlayabilir ve tarihi zirve seviyesi (5.790) yeniden gündeme gelebilir.

VIOP30 Yakın Vade Kontratı Grafik

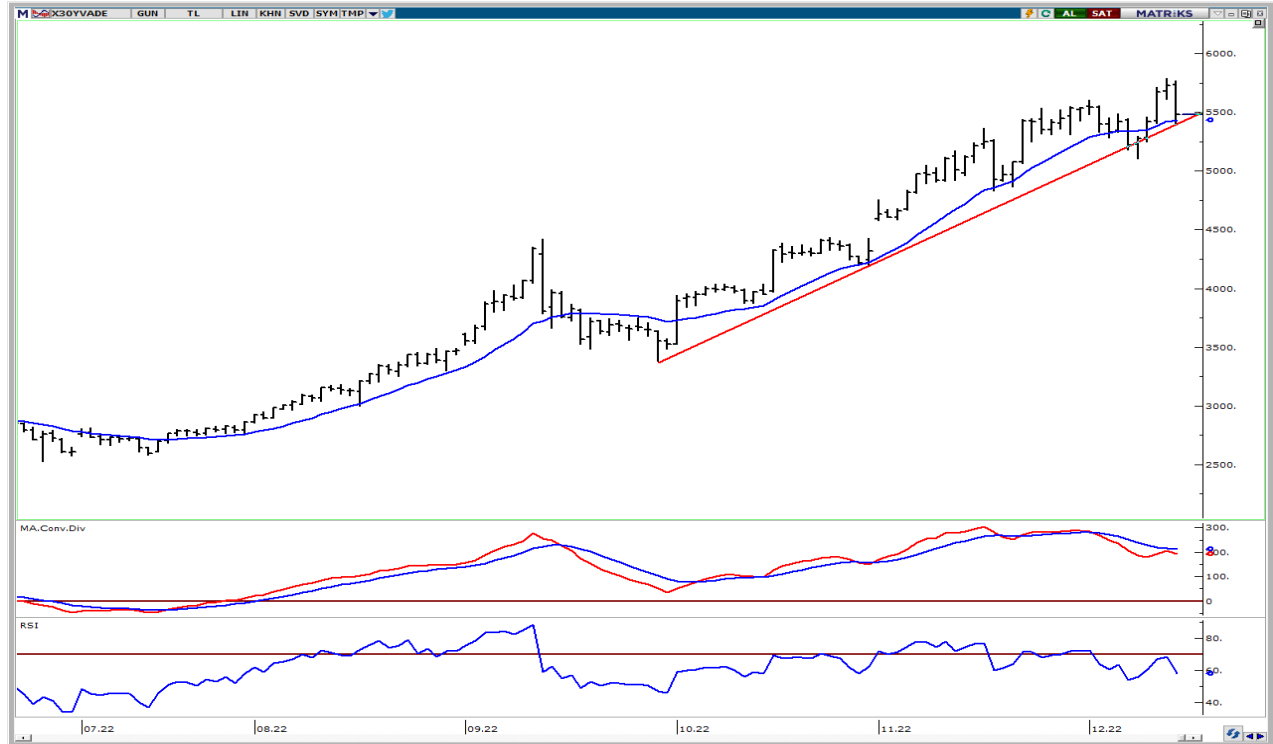

UYARI: Burada yer alan yatırım bilgi, yorum ve tavsiyeleri yatırım danışmanlığı kapsamında değildir. Yatırım danışmanlığı hizmeti; aracı kurumlar, portföy yönetim şirketleri, mevduat kabul etmeyen bankalar ile müşteri arasında imzalanacak yatırım danışmanlığı sözleşmesi çerçevesinde sunulmaktadır. Burada yer alan yorum ve tavsiyeler, yorum ve tavsiyede bulun anların kişisel görüşlerine dayanmaktadır. Bu görüşler mali durumunuz ile risk ve getiri tercihlerinize uygun olmayabilir. Bu nedenle, sadece burada yer alan bilgilere dayanılarak yatırım kararı verilmesi beklentilerinize uygun sonuçlar doğurmayabilir.

USDTRY

	Son	Destek-1	Destek-2	Destek-3	Direnç-1	Direnç-2	Direnç-3
USDTRY	18,62	18,36	18,25	18,00			

USDTRY kurunda dünkü işlemlerde 18,5750-18,6603 bandında hareket edildi. Teknik açıdan kısa vadede Aralık 2021 zirvesini (18,36) takip etmekteyiz. Bu seviyenin üzerinde kalıcı olunması durumunda pozitif görünüm devam edebilir. Dolar/TL'de 18,36 desteğinin aşağı yönlü geçilmesi ile geçmişte destek konumunda test edilen 18,25-18,00 seviyelerine geri çekilme görülebilir.

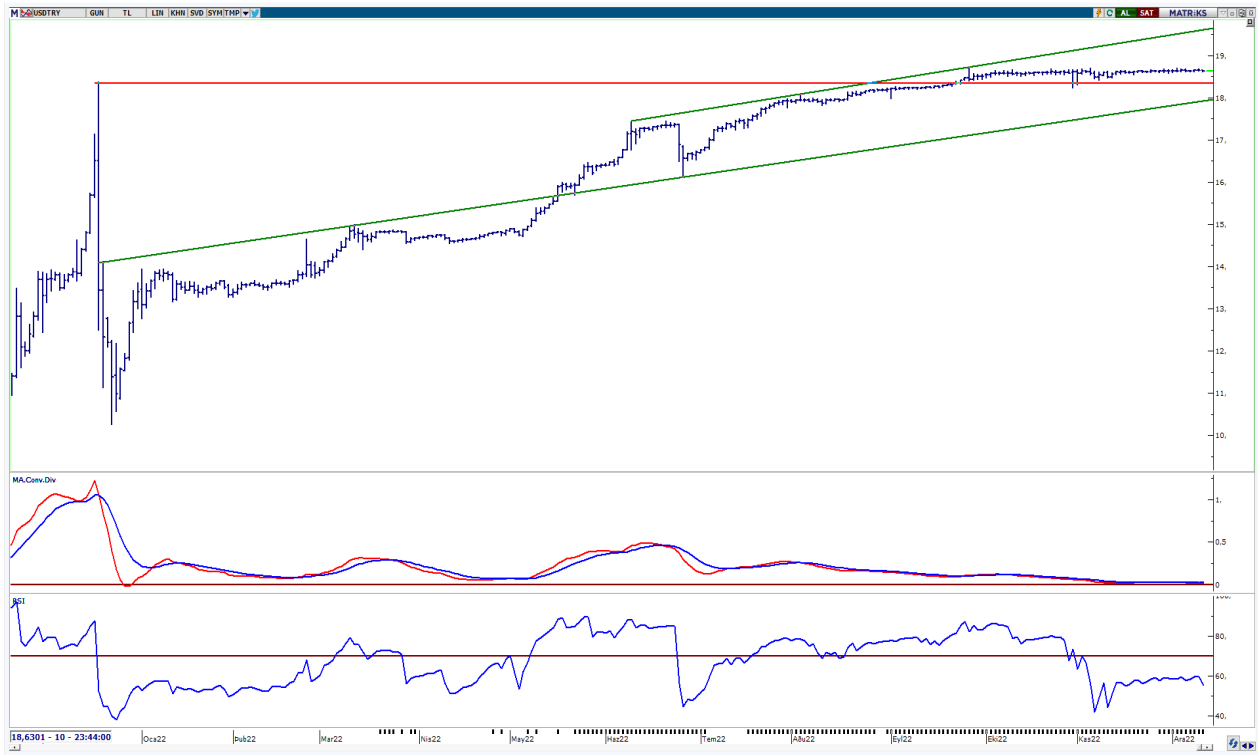

UYARI: Burada yer alan yatırım bilgi, yorum ve tavsiyeleri yatırım danışmanlığı kapsamında değildir. Yatırım danışmanlığı hizmeti; aracı kurumlar, portföy yönetim şirketleri, mevduat kabul etmeyen bankalar ile müşteri arasında imzalanacak yatırım danışmanlığı sözleşmesi çerçevesinde sunulmaktadır. Burada yer alan yorum ve tavsiyeler, yorum ve tavsiyede bulun anların kişisel görüşlerine dayanmaktadır. Bu görüşler mali durumunuz ile risk ve getiri tercihlerinize uygun olmayabilir. Bu nedenle, sadece burada yer alan bilgilere dayanarak yatırım kararı verilmesi beklentilerinize uygun sonuçlar doğurmayabilir.

15.12.2022

GÜNLÜK PARA GİRİŐİ OLAN HİŐELER - İlk 5 Kurum (TL) 14.12.2022

Sıra	Hisse	Kapanıő	Alıcılar Hacim	Satıcılar Hacim	Para Giriő
1	EKGYO	7,95	379,908,600	-216,756,600	163,152,000
2	ISCTR	11,17	346,795,700	-257,278,900	89,516,800
3	HALKB	11,78	243,460,900	-162,711,100	80,749,800
4	VAKBN	10,61	274,929,700	-219,343,800	55,585,900
5	YKBNK	11,12	223,206,100	-175,260,000	47,946,100
6	TOASO	137,3	186,398,500	-141,207,800	45,190,700
7	PGSUS	470,00	174,051,600	-129,797,500	44,254,100
8	TTKOM	19,5	299,078,000	-258,833,200	40,244,800
9	KCHOL	70,1	497,176,700	-459,061,900	38,114,800
10	DOHOL	8,72	148,691,100	-112,291,900	36,399,200
11	TSKB	4,22	144,093,700	-108,948,000	35,145,700
12	ECILC	33,00	69,991,270	-35,976,310	34,014,960
13	ULKER	40,00	168,153,600	-134,654,400	33,499,200
14	SISE	39,34	403,594,200	-371,966,100	31,628,100
15	ISMEN	59,75	95,956,340	-70,957,700	24,998,640
16	KOZAL	467,2	124,299,600	-99,652,350	24,647,250
17	AEFES	66,00	56,808,780	-35,221,740	21,587,040
18	AKBNK	17,29	258,012,900	-238,577,800	19,435,100
19	OYAKC	20,08	74,503,290	-56,773,570	17,729,720
20	KZBGY	27,5	46,114,030	-30,180,350	15,933,680
21	BRSAN	88,7	38,127,500	-22,227,780	15,899,720
22	GLYHO	12,15	75,171,760	-60,567,700	14,604,060
23	KOZAA	53,65	87,916,780	-73,601,420	14,315,360
24	AYDEM	27,14	44,771,540	-32,042,380	12,729,160
25	KARSN	13,5	50,070,160	-37,851,540	12,218,620
26	SNGYO	3,63	42,116,400	-31,012,410	11,103,990
27	ALCAR	774,00	36,758,410	-25,725,970	11,032,440
28	ARCLK	91,8	42,093,050	-31,854,330	10,238,720
29	BASGZ	21,66	35,236,160	-26,032,170	9,203,990
30	VKGYO	4,97	29,353,400	-20,375,520	8,977,880
31	TURSG	13,25	21,848,180	-13,154,610	8,693,570
32	ALCTL	101,6	25,472,760	-16,816,450	8,656,310
33	SKBNK	2,72	64,614,190	-56,045,580	8,568,610
34	CIMSA	88,45	34,452,960	-25,988,510	8,464,450
35	AKGRT	3,69	22,639,870	-14,248,700	8,391,170
36	ULUUN	37,8	32,038,460	-24,000,710	8,037,750
37	BIZIM	33,84	20,133,110	-12,285,510	7,847,600
38	GOZDE	19,06	29,557,550	-22,154,140	7,403,410
39	GESAN	279,5	49,887,320	-42,518,650	7,368,670
40	ALMAD	6,81	15,633,850	-8,289,724	7,344,126

Kaynak: MATRIKS

UYARI: Burada yer alan yatırım bilgi, yorum ve tavsiyeleri yatırım danışmanlığı kapsamında değildir. Yatırım danışmanlığı hizmeti; aracı kurumlar, portföy yönetim şirketleri, mevduat kabul etmeyen bankalar ile müşteri arasında imzalanacak yatırım danışmanlığı sözleşmesi çerçevesinde sunulmaktadır. Burada yer alan yorum ve tavsiyeler, yorum ve tavsiyede bulun anların kişisel görüşlerine dayanmaktadır. Bu görüşler mali durumunuz ile risk ve getiri tercihlerinize uygun olmayabilir. Bu nedenle, sadece burada yer alan bilgilere dayanılarak yatırım kararı verilmesi beklentilerinize uygun sonuçlar doğurmayabilir.

15.12.2022

GÜNLÜK PARA ÇIKIŐI OLAN HİSSELER - İlk 5 Kurum (TL) 14.12.2022

Sıra	Hisse	Kapanıő	Alıcılar Hacim	Satıcılar Hacim	Para Çıkıőı
1	KRDMD	17,81	384,117,200	-572,334,300	-188,217,100
2	ASELS	56,4	224,852,900	-373,372,900	-148,520,000
3	THYAO	137,00	670,081,300	-768,252,500	-98,171,200
4	PETKM	17,5	130,367,400	-201,323,800	-70,956,400
5	FROTO	421,4	138,947,100	-202,973,500	-64,026,400
6	ENKAI	23,3	184,414,600	-236,800,600	-52,386,000
7	EREGL	41,02	338,213,500	-388,018,000	-49,804,500
8	SAHOL	38,9	228,024,800	-266,632,800	-38,608,000
9	SASA	113,5	39,704,430	-75,974,320	-36,269,890
10	GUBRF	214,8	66,798,620	-97,460,340	-30,661,720
11	ALFAS	328,00	60,672,550	-89,914,940	-29,242,390
12	TCELL	34,16	224,855,900	-252,035,700	-27,179,800
13	ODAS	10,99	60,974,690	-85,596,010	-24,621,320
14	DOAS	154,2	86,351,590	-109,176,000	-22,824,410
15	KATMR	3,03	26,815,230	-48,009,340	-21,194,110
16	BAGFS	42,88	18,413,410	-38,692,700	-20,279,290
17	ENJSA	28,94	96,616,920	-116,893,200	-20,276,280
18	BIMAS	127,7	199,346,800	-219,340,700	-19,993,900
19	DEVA	59,95	33,651,950	-52,007,140	-18,355,190
20	ECZYT	140,00	16,002,270	-34,014,620	-18,012,350
21	KCAER	22,76	18,995,990	-35,489,260	-16,493,270
22	HEKTS	37,4	50,662,260	-65,701,840	-15,039,580
23	BTCIM	40,7	622,617,000	-637,513,600	-14,896,600
24	FENER	70,95	20,982,700	-35,380,900	-14,398,200
25	MAGEN	37,96	21,600,420	-35,323,160	-13,722,740
26	DOKTA	54,25	27,959,430	-39,833,230	-11,873,800
27	USAK	4,13	10,280,960	-22,111,580	-11,830,620
28	MNDTR	25,84	18,905,190	-29,304,640	-10,399,450
29	RALYH	48,54	44,197,300	-54,568,050	-10,370,750
30	TUPRS	452,1	312,280,500	-321,395,800	-9,115,300
31	ISDMR	32,6	21,574,790	-30,632,600	-9,057,810
32	BERA	29,5	20,221,910	-29,162,050	-8,940,140
33	SAYAS	39,96	189,274,900	-198,031,800	-8,756,900
34	ADESE	1,89	17,635,660	-26,197,750	-8,562,090
35	PSGYO	9,25	35,824,470	-44,385,130	-8,560,660
36	MPARK	77,55	23,527,200	-31,783,370	-8,256,170
37	YYLGD	42,3	20,669,250	-28,029,920	-7,360,670
38	ANGEN	45,7	16,499,320	-23,446,740	-6,947,420
39	KONTR	167,5	40,983,280	-47,851,730	-6,868,450
40	CEMTS	59,4	17,284,640	-24,137,440	-6,852,800

Kaynak: MATRIKS

UYARI: Burada yer alan yatırım bilgi, yorum ve tavsiyeleri yatırım danışmanlığı kapsamında değildir. Yatırım danışmanlığı hizmeti; aracı kurumlar, portföy yönetim şirketleri, mevduat kabul etmeyen bankalar ile müşteri arasında imzalanacak yatırım danışmanlığı sözleşmesi çerçevesinde sunulmaktadır. Burada yer alan yorum ve tavsiyeler, yorum ve tavsiyede bulun anların kişisel görüşlerine dayanmaktadır. Bu görüşler mali durumunuz ile risk ve getiri tercihlerinize uygun olmayabilir. Bu nedenle, sadece burada yer alan bilgilere dayanılarak yatırım kararı verilmesi beklentilerinize uygun sonuçlar doğurmayabilir.

PİRAMİT MENKUL KIYMETLER A.Ő.

Gümüşsuyu Mah. İnönü Cad. IŐık Apt. No:53 Kat:5 Daire 9-10 Taksim/İstanbul
Tel: 0212 293 95 00 Faks: 0212 293 95 60

Balıkesir İrtibat Bürosu

Altıeylül Mah. Keçeci sok. ÖzcanerİŐmerkezi No:17 K:1 Altıeylül/ Balıkesir
Tel: 0266 280 15 00 Faks: 0266 245 23 34

Ferdi Uğur Taçkinlar
AraŐtırma Müdürü
02123953227

ugur.tackinlar@piramitmenkul.com.tr

Arif Tekin Seğmen
AraŐtırma Uzmanı
02123953213

arif.segmen@piramitmenkul.com.tr

Ahmet Ökmen
AraŐtırma Uzmanı
02123953251

ahmet.okmen@piramitmenkul.com.tr



UYARI: Burada yer alan yatırım bilgi, yorum ve tavsiyeleri yatırım danışmanlığı kapsamında deęildir. Yatırım danışmanlığı hizmeti; aracı kurumlar, portföy yönetim şirketleri, mevduat kabul etmeyen bankalar ile müşteri arasında imzalanacak yatırım danışmanlığı sözleşmesi çerçevesinde sunulmaktadır. Burada yer alan yorum ve tavsiyeler, yorum ve tavsiyede bulun anların kişisel görüşlerine dayanmaktadır. Bu görüşler mali durumunuz ile risk ve getiri tercihlerinize uygun olmayabilir. Bu nedenle, sadece burada yer alan bilgilere dayanılarak yatırım kararı verilmesi beklentilerinize uygun sonuçlar doğurmayabilir.