

## BIST-100

	Kapanış	Destek-1	Destek-2	Destek-3	Direnç-1	Direnç-2	Direnç-3
BIST100	4.855	4.784	4.650	4.460	4.910	5.000	5.091

BIST100 Endeksi dünkü işlemleri %0,60 oranında yükseliş ile 4.855 puandan kapattı. Endeks güne hafif eksi bir görünüm ile başladıktan sonra gün içinde 4.711-4.859 bandında dalgalı hareket etti. Endekste gün sonu gelen tepki alımları etkili oldu ve 22 günlük AO (mavi) 4.855 seviyesinde kapanış yapıldı. Endeksin yukarı yönlü hareketinde Bankacılık Endeksi'nin %2,62 oranındaki sert yükselişi etkili oldu. Teknik açıdan kısa vadede 22 günlük AO (4.855) seviyesini takip etmekteyiz. Bu seviyenin üzerine yerleşme olması durumunda tepki alımları devam edebilir ve ilk etapta 4.910 seviyesi gündeme gelebilir. Sonraki önemli seviye olarak psikolojik direnç konumunda takip ettiğimiz 5.000 seviyesini önemsemekteyiz. Aşağı yönlü hareketlerde 16 Kasım 2022 zirvesi (4.784 izlenebilir. USD bazında 2,58 cent seviyesinden başlayan endeks günü 2,60 centten kapattı. Gün içinde 2,52-2,60 cent bandında dalgalı hareket edildi. Teknik bakımdan geri çekilmelerde 2,56 cent desteği takip edilebilir. Yukarı yönlü hareketlerde kısa vadeli yönde takip ettiğimiz 5 günlük AO (2,62 cent) seviyesini izlenebilir.

## BIST100 Grafik

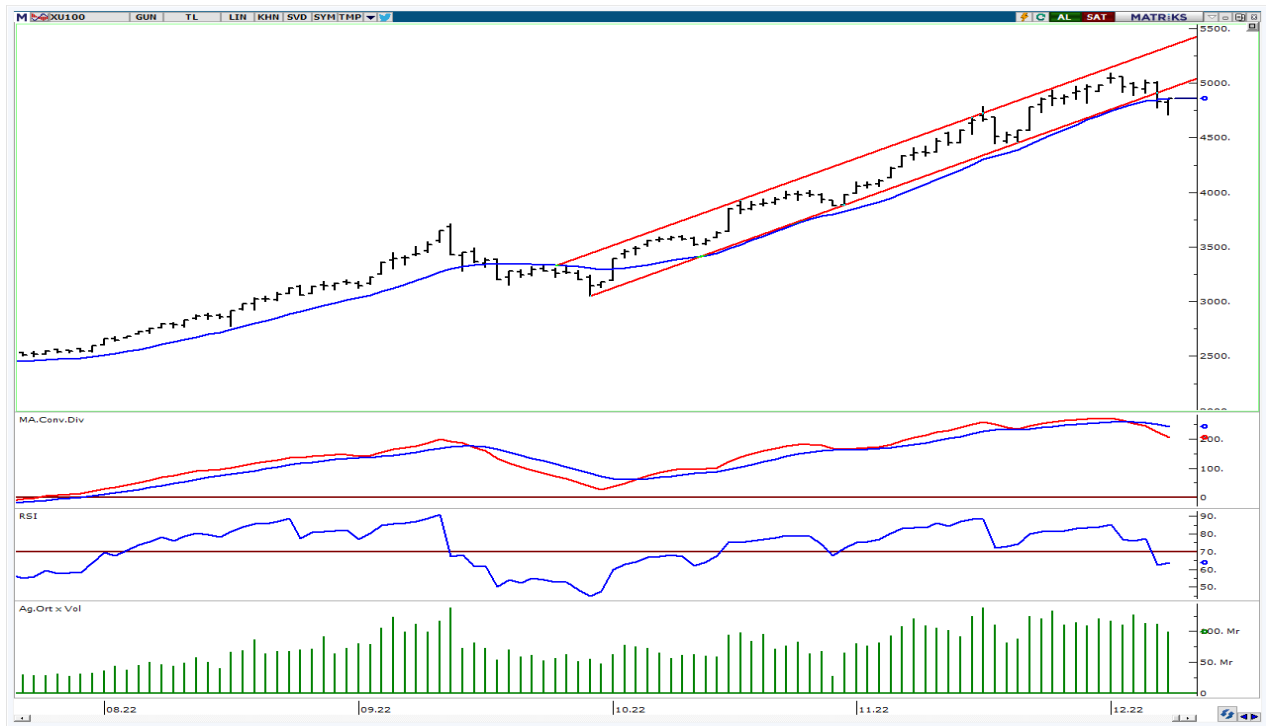

**UYARI:** Burada yer alan yatırım bilgi, yorum ve tavsiyeleri yatırım danışmanlığı kapsamında değildir. Yatırım danışmanlığı hizmeti; aracı kurumlar, portföy yönetim şirketleri, mevduat kabul etmeyen bankalar ile müşteri arasında imzalanacak yatırım danışmanlığı sözleşmesi çerçevesinde sunulmaktadır. Burada yer alan yorum ve tavsiyeler, yorum ve tavsiyede bulun anların kişisel görüşlerine dayanmaktadır. Bu görüşler mali durumunuz ile risk ve getiri tercihlerinize uygun olmayabilir. Bu nedenle, sadece burada yer alan bilgilere dayanılarak yatırım kararı verilmesi beklentilerinize uygun sonuçlar doğurmayabilir.

## VIOP30 Yakın Vade Kontratı

	Uzlaşma Fiyatı	Destek-1	Destek-2	Destek-3	Direnç-1	Direnç-2	Direnç-3
VIOP30	5.284	5.180	5.050	4.830	5.341	5.450	5.540

VIOP30 Yakın Vade Kontratı, günü 5.284 uzlaşma fiyatından alıcılı bir görünüm ile kapattı. Kontrat gün içinde 5.107-5.294 bandında dalgalı hareket etti. Kontratıta gün içinde 5.107 seviyelerine geri çekilme görülse de gün sonunda tepki alımları ile karşılaşıldı. Teknik açıdan kısa vadede 22 günlük AO (mavi) 5.341 seviyesini takip etmekteyiz. Bu seviyenin üzerine yerleşme olması durumunda tepki alımlarının devam edebileceğini düşünmekteyiz. Geri çekilmelerde ilk etapta 5.180 desteğini takip etmekteyiz.

## VIOP30 Yakın Vade Kontratı Grafik



**UYARI:** Burada yer alan yatırım bilgi, yorum ve tavsiyeleri yatırım danışmanlığı kapsamında değildir. Yatırım danışmanlığı hizmeti; aracı kurumlar, portföy yönetim şirketleri, mevduat kabul etmeyen bankalar ile müşteri arasında imzalanacak yatırım danışmanlığı sözleşmesi çerçevesinde sunulmaktadır. Burada yer alan yorum ve tavsiyeler, yorum ve tavsiyede bulun anların kişisel görüşlerine dayanmaktadır. Bu görüşler mali durumunuz ile risk ve getiri tercihlerinize uygun olmayabilir. Bu nedenle, sadece burada yer alan bilgilere dayanılarak yatırım kararı verilmesi beklentilerinize uygun sonuçlar doğurmayabilir.

## USDTRY

	Son	Destek-1	Destek-2	Destek-3	Direnç-1	Direnç-2	Direnç-3
USDTRY	18,64	18,36	18,25	18,00			

USDTRY kurunda dünkü işlemlerde 18,6372-18,6632 bandında hareket edildi. Teknik açıdan kısa vadede Aralık 2021 zirvesini (18,36) takip etmekteyiz. Bu seviyenin üzerinde kalıcı olunması durumunda pozitif görünüm devam edebilir. Dolar/TL'de 18,36 desteğinin aşağı yönlü geçilmesi ile geçmişte destek konumunda test edilen 18,25-18,00 seviyelerine geri çekilme görülebilir.

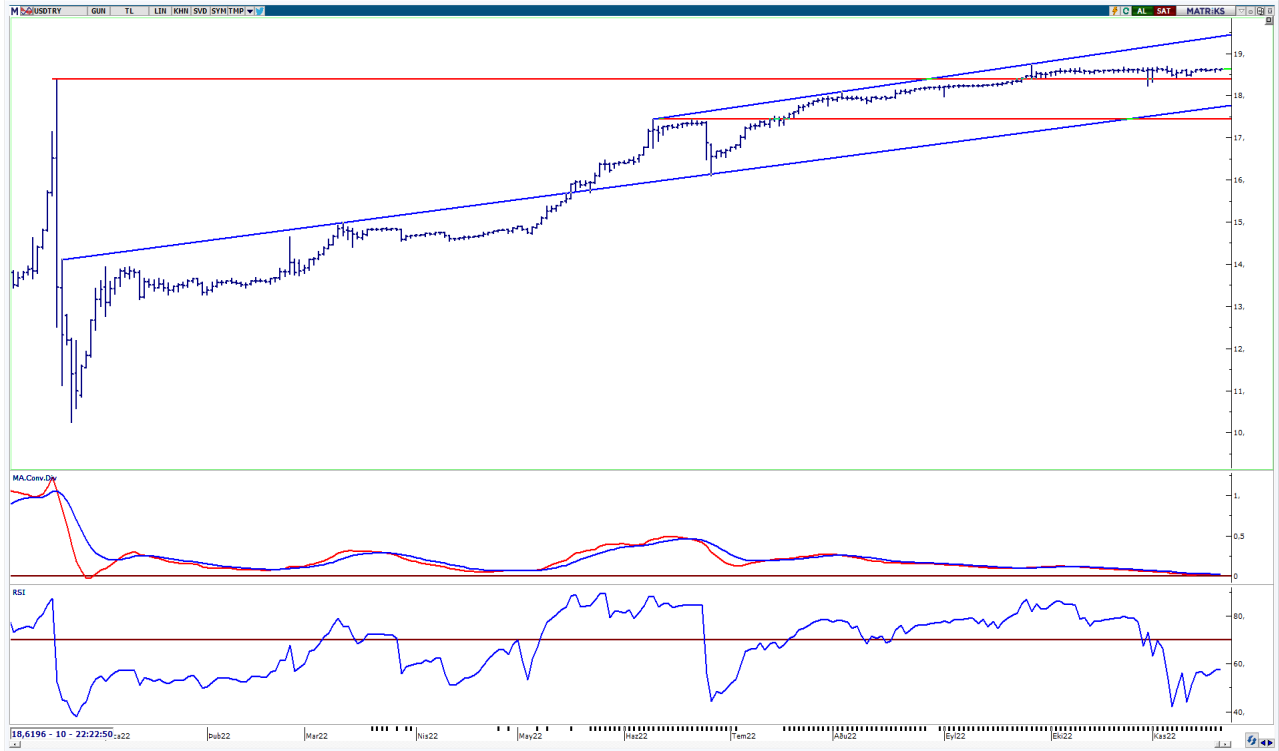

**UYARI:** Burada yer alan yatırım bilgi, yorum ve tavsiyeleri yatırım danışmanlığı kapsamında değildir. Yatırım danışmanlığı hizmeti; aracı kurumlar, portföy yönetim şirketleri, mevduat kabul etmeyen bankalar ile müşteri arasında imzalanacak yatırım danışmanlığı sözleşmesi çerçevesinde sunulmaktadır. Burada yer alan yorum ve tavsiyeler, yorum ve tavsiyede bulun anların kişisel görüşlerine dayanmaktadır. Bu görüşler mali durumunuz ile risk ve getiri tercihlerinize uygun olmayabilir. Bu nedenle, sadece burada yer alan bilgilere dayanılarak yatırım kararı verilmesi beklentilerinize uygun sonuçlar doğurmayabilir.

09.12.2022

GÜNLÜK PARA GİRİŐİ OLAN HİSSELER - İlk 5 Kurum ( TL) 08.12.2022

Sıra	Hisse	Kapanıő	Alıcılar Hacim	Satıcılar Hacim	Para Giriő
1	EKGYO	7.21	393,383,000	-275,516,400	117,866,600
2	EREGL	40.26	200,496,700	-146,011,900	54,484,800
3	KOZAL	396.50	273,870,400	-235,208,200	38,662,200
4	ASELS	51.60	210,642,400	-172,257,000	38,385,400
5	GARAN	26.02	149,654,000	-117,616,800	32,037,200
6	MGROS	129.90	96,120,110	-73,576,690	22,543,420
7	KOZAA	50.60	166,323,400	-145,821,700	20,501,700
8	CEMTS	60.55	44,032,540	-24,982,390	19,050,150
9	DGNMO	9.04	49,513,370	-32,136,560	17,376,810
10	SOKM	23.40	84,633,430	-67,564,190	17,069,240
11	SNICA	38.28	53,220,420	-37,564,050	15,656,370
12	VESBE	12.27	28,402,140	-13,904,690	14,497,450
13	SKBNK	2.57	45,269,450	-33,213,640	12,055,810
14	HALKB	10.05	52,578,710	-40,830,060	11,748,650
15	INDES	21.54	34,658,220	-23,190,440	11,467,780
16	VAKBN	9.61	63,946,780	-52,579,080	11,367,700
17	KARSN	13.18	31,166,280	-21,206,610	9,959,670
18	GLYHO	10.49	36,117,980	-26,497,510	9,620,470
19	THYAO	135.80	308,195,700	-298,729,500	9,466,200
20	ANGEN	41.96	21,322,320	-12,539,890	8,782,430
21	GESAN	254.50	41,305,190	-32,552,660	8,752,530
22	ALFAS	236.00	54,483,430	-45,739,840	8,743,590
23	TKFEN	42.40	62,529,580	-53,843,890	8,685,690
24	AKSGY	7.40	33,326,780	-24,712,090	8,614,690
25	ALARK	82.80	56,879,380	-48,612,690	8,266,690
26	DOCO	1,825.00	18,578,920	-11,024,930	7,553,990
27	HEKTS	36.64	45,480,380	-37,927,990	7,552,390
28	AKBNK	16.24	175,286,000	-168,002,100	7,283,900
29	BARMA	130.10	34,831,640	-27,851,130	6,980,510
30	EUREN	16.58	28,219,110	-21,350,800	6,868,310
31	SNGYO	3.22	29,478,200	-23,012,870	6,465,330
32	TUKAS	23.64	26,682,140	-20,987,880	5,694,260
33	VERTU	39.08	15,884,500	-10,281,180	5,603,320
34	SUNTK	61.00	57,894,440	-52,473,090	5,421,350
35	BASGZ	20.62	30,401,610	-25,456,520	4,945,090
36	ALBRK	3.49	52,250,280	-47,397,520	4,852,760
37	KRVGD	26.08	23,938,100	-19,122,510	4,815,590
38	GEREL	9.33	15,519,610	-10,943,140	4,576,470
39	PSGYO	8.96	31,734,110	-27,313,300	4,420,810
40	NTHOL	15.59	21,745,280	-17,634,990	4,110,290

Kaynak: MATRIKS

**UYARI:** Burada yer alan yatırım bilgi, yorum ve tavsiyeleri yatırım danışmanlığı kapsamında değildir. Yatırım danışmanlığı hizmeti; aracı kurumlar, portföy yönetim şirketleri, mevduat kabul etmeyen bankalar ile müşteri arasında imzalanacak yatırım danışmanlığı sözleşmesi çerçevesinde sunulmaktadır. Burada yer alan yorum ve tavsiyeler, yorum ve tavsiyede bulun anların kişisel görüşlerine dayanmaktadır. Bu görüşler mali durumunuz ile risk ve getiri tercihlerinize uygun olmayabilir. Bu nedenle, sadece burada yer alan bilgilere dayanılarak yatırım kararı verilmesi beklentilerinize uygun sonuçlar doğurmayabilir.

09.12.2022

GÜNLÜK PARA ÇIKIŐI OLAN HİSSELER - İlk 5 Kurum ( TL) 08.12.2022

Sıra	Hisse	Kapanıő	Alıcılar Hacim	Satıcılar Hacim	Para Çıkıőı
1	TUPRS	437.00	483,830,800	-865,846,300	-382,015,500
2	PETKM	16.24	366,030,600	-627,139,900	-261,109,300
3	ENKAI	22.94	158,247,100	-282,626,900	-124,379,800
4	VESTL	59.75	126,476,700	-201,849,900	-75,373,200
5	KRDMD	15.98	133,052,000	-205,343,700	-72,291,700
6	SAHOL	39.98	228,685,500	-291,870,600	-63,185,100
7	KCHOL	67.95	150,461,900	-184,277,500	-33,815,600
8	FROTO	417.10	47,473,410	-80,242,610	-32,769,200
9	TOASO	133.70	122,014,100	-150,326,100	-28,312,000
10	SISE	38.76	126,419,200	-152,957,000	-26,537,800
11	ISCTR	10.05	105,599,800	-131,305,300	-25,705,500
12	ZOREN	6.85	40,787,740	-65,964,820	-25,177,080
13	TCELL	31.84	77,891,580	-103,018,300	-25,126,720
14	DOAS	147.70	66,099,050	-90,650,140	-24,551,090
15	ARCLK	89.40	36,962,020	-59,197,120	-22,235,100
16	TAVHL	86.10	41,458,840	-61,351,600	-19,892,760
17	ULKER	34.74	64,548,360	-84,104,480	-19,556,120
18	ODAS	11.98	117,557,600	-135,686,000	-18,128,400
19	HLGYO	5.28	24,346,040	-41,931,380	-17,585,340
20	KRDMA	14.91	46,810,120	-64,023,750	-17,213,630
21	ENJSA	28.80	40,009,410	-55,493,360	-15,483,950
22	AKFGY	5.12	13,668,250	-29,023,990	-15,355,740
23	BIOEN	19.84	55,415,690	-69,071,700	-13,656,010
24	KATMR	2.94	18,587,890	-31,081,460	-12,493,570
25	BIMAS	122.00	140,236,700	-152,713,400	-12,476,700
26	ISMEN	52.45	40,378,820	-52,625,750	-12,246,930
27	IPEKE	37.52	25,563,870	-35,503,550	-9,939,680
28	GLCVY	33.04	17,291,770	-27,095,110	-9,803,340
29	PGSUS	417.00	76,469,830	-85,780,530	-9,310,700
30	SASA	103.60	50,803,160	-60,030,180	-9,227,020
31	SMRTG	104.40	41,405,220	-50,037,670	-8,632,450
32	KRDMB	14.40	22,406,580	-30,939,790	-8,533,210
33	INTEM	102.80	9,117,608	-17,238,520	-8,120,912
34	TTKOM	17.64	111,126,500	-119,181,100	-8,054,600
35	ARASE	222.30	10,772,240	-18,777,480	-8,005,240
36	OZKGY	19.04	29,103,520	-36,397,560	-7,294,040
37	AYEN	39.10	16,121,660	-22,752,420	-6,630,760
38	TRCAS	21.60	23,110,000	-29,330,590	-6,220,590
39	TUCLK	39.78	11,278,850	-17,320,770	-6,041,920
40	ALKA	39.20	10,363,820	-16,130,850	-5,767,030

Kaynak: MATRIKS

**UYARI:** Burada yer alan yatırım bilgi, yorum ve tavsiyeleri yatırım danışmanlığı kapsamında değildir. Yatırım danışmanlığı hizmeti; aracı kurumlar, portföy yönetim şirketleri, mevduat kabul etmeyen bankalar ile müşteri arasında imzalanacak yatırım danışmanlığı sözleşmesi çerçevesinde sunulmaktadır. Burada yer alan yorum ve tavsiyeler, yorum ve tavsiyede bulun anların kişisel görüşlerine dayanmaktadır. Bu görüşler mali durumunuz ile risk ve getiri tercihlerinize uygun olmayabilir. Bu nedenle, sadece burada yer alan bilgilere dayanılarak yatırım kararı verilmesi beklentilerinize uygun sonuçlar doğurmayabilir.

## PİRAMİT MENKUL KIYMETLER A.Ő.

Gümüşsuyu Mah. İnönü Cad. IŐık Apt. No:53 Kat:5 Daire 9-10 Taksim/İstanbul  
Tel: 0212 293 95 00 Faks: 0212 293 95 60

### Balıkesir İrtibat Bürosu

Altıeylül Mah. Keçeci sok. ÖzcanerİŐmerkezi No:17 K:1 Altıeylül/ Balıkesir  
Tel: 0266 280 15 00 Faks: 0266 245 23 34

**Ferdi Uğur Taçkinlar**  
**AraŐtırma Müdürü**  
**02123953227**

[ugur.tackinlar@piramitmenkul.com.tr](mailto:ugur.tackinlar@piramitmenkul.com.tr)

**Arif Tekin Seğmen**  
**AraŐtırma Uzmanı**  
**02123953213**

[arif.segmen@piramitmenkul.com.tr](mailto:arif.segmen@piramitmenkul.com.tr)

**Ahmet Ökmen**  
**AraŐtırma Uzmanı**  
**02123953251**

[ahmet.okmen@piramitmenkul.com.tr](mailto:ahmet.okmen@piramitmenkul.com.tr)



**UYARI:** Burada yer alan yatırım bilgi, yorum ve tavsiyeleri yatırım danışmanlığı kapsamında deęildir. Yatırım danışmanlığı hizmeti; aracı kurumlar, portföy yönetim şirketleri, mevduat kabul etmeyen bankalar ile müşteri arasında imzalanacak yatırım danışmanlığı sözleşmesi çerçevesinde sunulmaktadır. Burada yer alan yorum ve tavsiyeler, yorum ve tavsiyede bulun anların kişisel görüşlerine dayanmaktadır. Bu görüşler mali durumunuz ile risk ve getiri tercihlerinize uygun olmayabilir. Bu nedenle, sadece burada yer alan bilgilere dayanılarak yatırım kararı verilmesi beklentilerinize uygun sonuçlar doğurmayabilir.