

BIST-100

	Kapanış	Destek-1	Destek-2	Destek-3	Direnç-1	Direnç-2	Direnç-3
BIST100	4.923	4.878	4.784	4.619	5.000		

BIST100 Endeksi dünkü işlemleri %1,00 oranında yükseliş ile 4.923 puandan kapattı. Endeks güne alıcılı bir görünüm ile başladıktan sonra gün içinde 4.854-4.970 bandında dalgalı hareket etti. Endekste gün içinde gelen alımların etkisiyle kapanış rekoru (4.923) kırıldı. Endeksin yukarı yönlü hareketinde Bankacılık Endeksi'nin %3,07 oranındaki sert yükselişi etkili oldu. Teknik açıdan geri çekilmelerde kısa vadeli yönde takip ettiğimiz 5 günlük AO (mavi) 4.878 ve 16 Kasım 2022 zirvesini (4.784) önemsemekteyiz. Endekste bu seviyelerin korunması ile pozitif görünüm devam edebilir ve psikolojik direnç konumunda takip ettiğimiz 5.000 seviyesi hedeflenebilir. USD bazında 2,63 cent seviyesinden başlayan endeks günü 2,64 centten kapattı. Gün içinde 2,60-2,66 cent bandında dalgalı hareket edildi. Teknik bakımdan geri çekilmelerde 2,56 cent desteği izlenebilir. Bu seviyenin üzerine yerleşme olması ile mevcut güçlenmenin devam edebileceğini tahmin etmekteyiz.

BIST100 Grafik

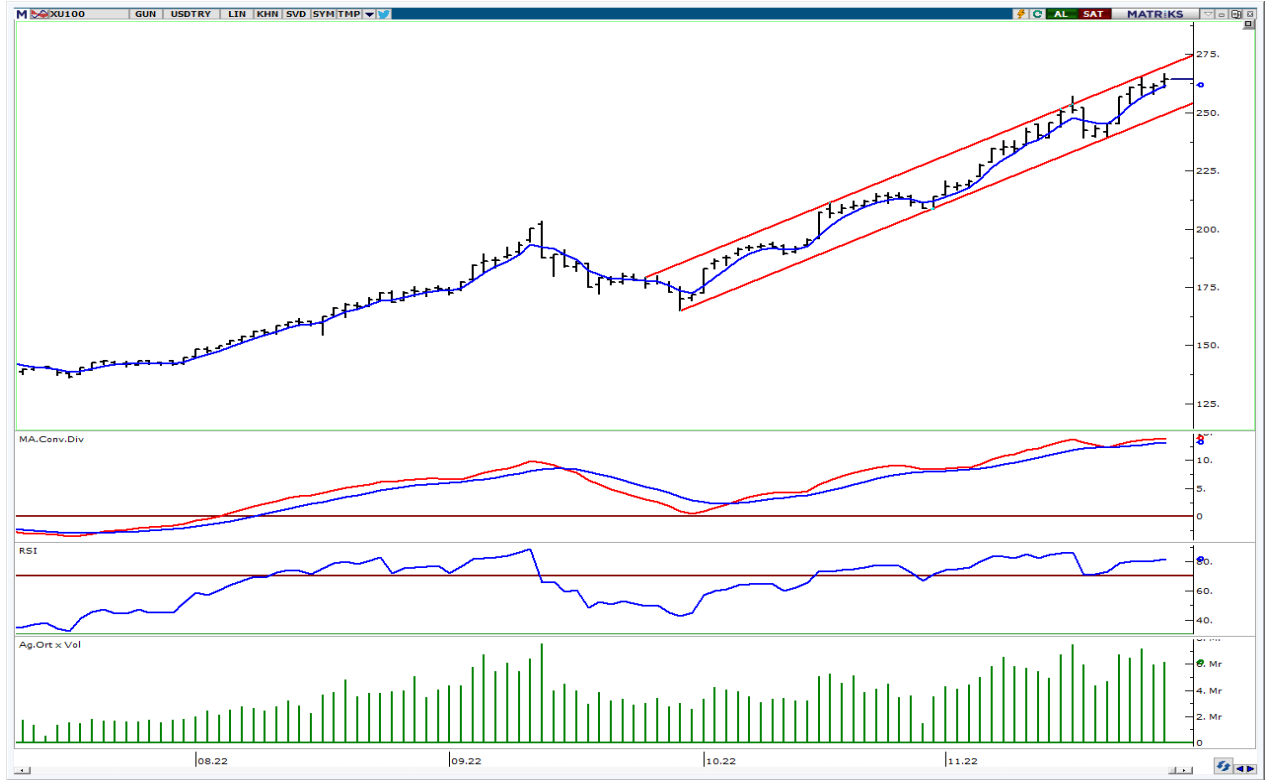

UYARI: Burada yer alan yatırım bilgi, yorum ve tavsiyeleri yatırım danışmanlığı kapsamında değildir. Yatırım danışmanlığı hizmeti; aracı kurumlar, portföy yönetim şirketleri, mevduat kabul etmeyen bankalar ile müşteri arasında imzalanacak yatırım danışmanlığı sözleşmesi çerçevesinde sunulmaktadır. Burada yer alan yorum ve tavsiyeler, yorum ve tavsiyede bulun anların kişisel görüşlerine dayanmaktadır. Bu görüşler mali durumunuz ile risk ve getiri tercihlerinize uygun olmayabilir. Bu nedenle, sadece burada yer alan bilgilere dayanılarak yatırım kararı verilmesi beklentilerinize uygun sonuçlar doğurmayabilir.

VIOP30 Yakın Vade Kontratı

	Uzlaşma Fiyatı	Destek-1	Destek-2	Destek-3	Direnç-1	Direnç-2	Direnç-3
VIOP30	5.459	5.414	5.200	5.162	5.536		

VIOP30 Yakın Vade Kontratı, günü 5.459 uzlaşma fiyatından alıcılı bir görünüm ile kapattı. Kontrat gün içinde 5.362-5.525 bandında dalgalı hareket etti. Kontratta yukarı yönlü hareketlerde tüm zamanların zirvesini (5.536) takip etmekteyiz. Geri çekilmelerde ilk etapta 5 günlük AO (mavi) 5.414 desteği izlenebilir. Sonraki önemli seviye olarak 5.200 desteği takip edilebilir.

VIOP30 Yakın Vade Kontratı Grafik

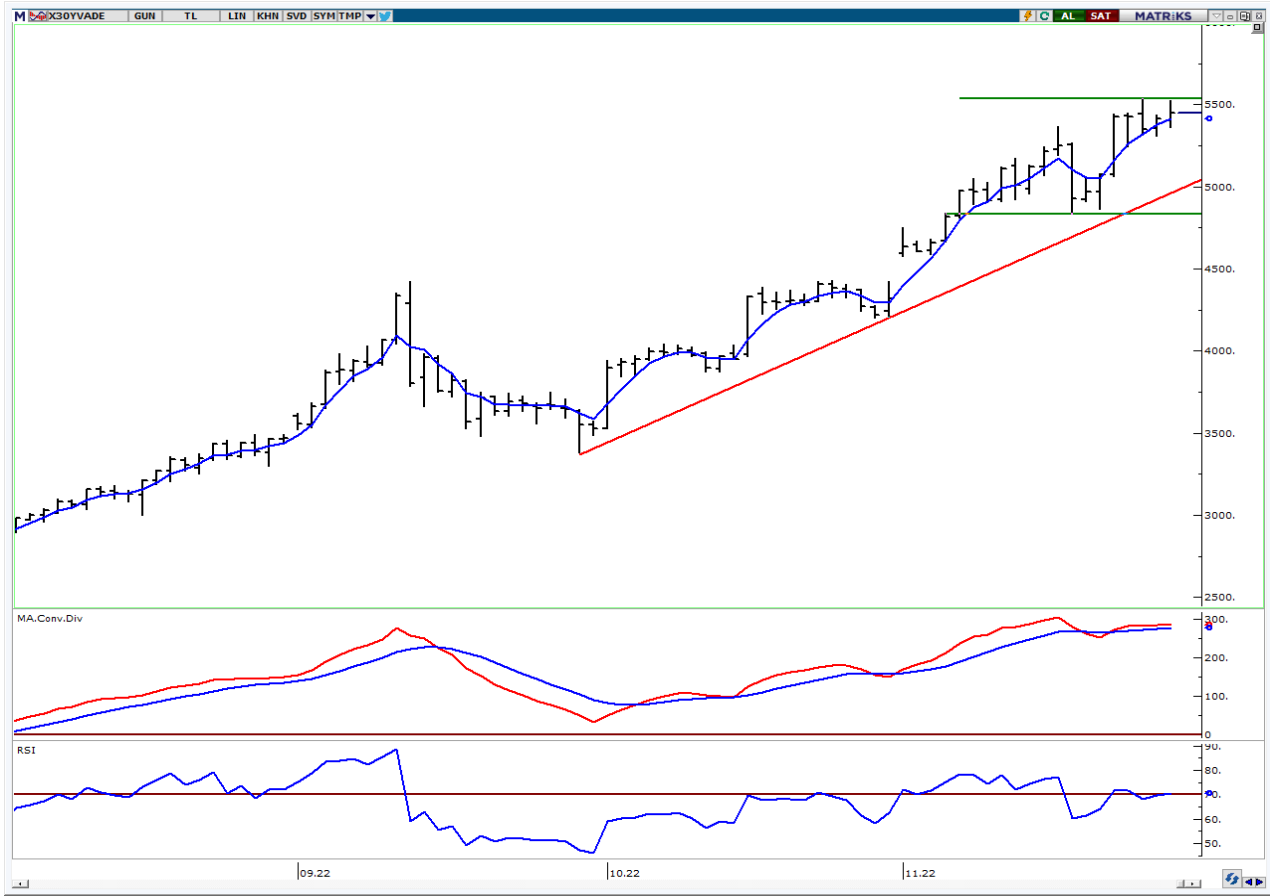

UYARI: Burada yer alan yatırım bilgi, yorum ve tavsiyeleri yatırım danışmanlığı kapsamında değildir. Yatırım danışmanlığı hizmeti; aracı kurumlar, portföy yönetim şirketleri, mevduat kabul etmeyen bankalar ile müşteri arasında imzalanacak yatırım danışmanlığı sözleşmesi çerçevesinde sunulmaktadır. Burada yer alan yorum ve tavsiyeler, yorum ve tavsiyede bulun anların kişisel görüşlerine dayanmaktadır. Bu görüşler mali durumunuz ile risk ve getiri tercihlerinize uygun olmayabilir. Bu nedenle, sadece burada yer alan bilgilere dayanarak yatırım kararı verilmesi beklentilerinize uygun sonuçlar doğurmayabilir.

29.11.2022

USDTRY

	Son	Destek-1	Destek-2	Destek-3	Direnç-1	Direnç-2	Direnç-3
USDTRY	18,62	18,36	18,25	18,00			

USDTRY kurunda dünkü işlemlerde 18,5913-18,6538 bandında hareket edildi. Teknik açıdan kısa vadede Aralık 2021 zirvesini (18,36) takip etmekteyiz. Bu seviyenin üzerinde kalıcı olunması durumunda pozitif görünüm devam edebilir. Dolar/TL'de 18,36 desteğinin aşağı yönlü geçilmesi ile geçmişte destek konumunda test edilen 18,25-18,00 seviyelerine geri çekilme görülebilir.

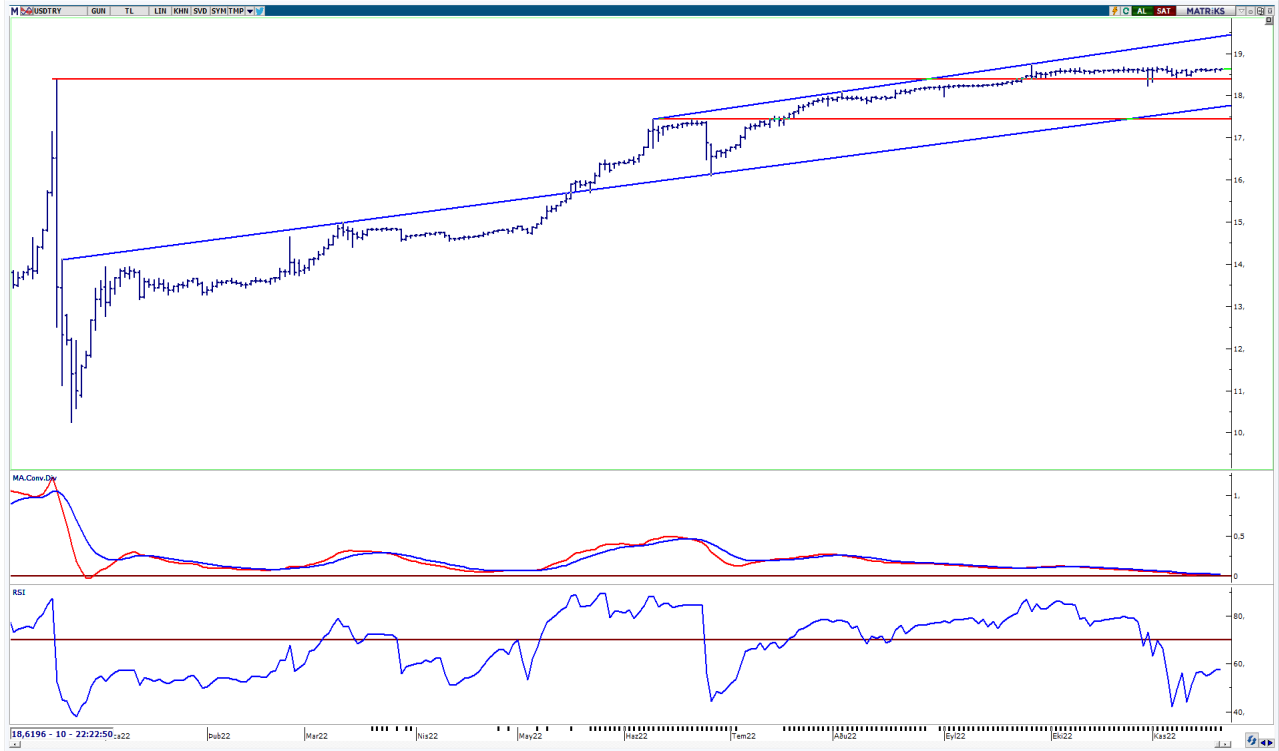

UYARI: Burada yer alan yatırım bilgi, yorum ve tavsiyeleri yatırım danışmanlığı kapsamında değildir. Yatırım danışmanlığı hizmeti; aracı kurumlar, portföy yönetim şirketleri, mevduat kabul etmeyen bankalar ile müşteri arasında imzalanacak yatırım danışmanlığı sözleşmesi çerçevesinde sunulmaktadır. Burada yer alan yorum ve tavsiyeler, yorum ve tavsiyede bulun anların kişisel görüşlerine dayanmaktadır. Bu görüşler mali durumunuz ile risk ve getiri tercihlerinize uygun olmayabilir. Bu nedenle, sadece burada yer alan bilgilere dayanılarak yatırım kararı verilmesi beklentilerinize uygun sonuçlar doğurmayabilir.

29.11.2022

GÜNLÜK PARA GİRİŐİ OLAN HİSSELER - İlk 5 Kurum (TL) 28.11.2022

Sıra	Hisse	Kapanıő	Alıcılar Hacim	Satıcılar Hacim	Para Giriő
1	AKBNK	17.49	375,903,400	-228,032,400	147,871,000
2	THYAO	115.10	685,636,700	-544,143,800	141,492,900
3	KOZAA	44.44	164,111,100	-94,784,150	69,326,950
4	SAHOL	40.86	215,588,100	-148,003,800	67,584,300
5	HALKB	10.40	164,696,700	-110,667,100	54,029,600
6	SASA	133.10	262,993,400	-215,301,600	47,691,800
7	MGROS	127.00	156,277,000	-110,543,600	45,733,400
8	VAKBN	10.12	255,764,800	-212,574,400	43,190,400
9	YKBNK	11.90	313,578,400	-277,105,600	36,472,800
10	TCELL	35.10	147,704,500	-112,059,600	35,644,900
11	TTKOM	17.21	64,541,270	-38,088,620	26,452,650
12	SOKM	24.34	75,297,620	-50,056,700	25,240,920
13	GLYHO	9.77	90,661,740	-66,009,120	24,652,620
14	KZBGY	19.61	59,974,360	-37,671,420	22,302,940
15	ALARK	80.15	85,242,710	-64,668,300	20,574,410
16	TSKB	4.00	94,984,710	-74,568,070	20,416,640
17	TOASO	138.40	172,393,100	-153,200,900	19,192,200
18	KRDMA	11.36	61,968,980	-43,027,590	18,941,390
19	HEKTS	36.40	110,395,800	-93,293,420	17,102,380
20	TTRAK	511.40	50,799,210	-36,621,400	14,177,810
21	DOAS	153.20	78,690,770	-64,647,380	14,043,390
22	AEFES	62.50	72,788,140	-59,267,040	13,521,100
23	BJKAS	5.85	29,846,820	-17,154,110	12,692,710
24	EREGL	41.90	173,915,300	-161,805,100	12,110,200
25	GSRAY	7.13	64,526,310	-52,850,520	11,675,790
26	ULKER	33.20	70,970,980	-60,212,850	10,758,130
27	GESAN	243.80	46,330,700	-35,884,750	10,445,950
28	TSPOR	4.83	27,720,370	-17,906,820	9,813,550
29	PRKAB	37.42	30,923,500	-21,134,050	9,789,450
30	TRILC	13.67	35,488,510	-25,973,710	9,514,800
31	KCAER	60.95	34,887,600	-26,734,090	8,153,510
32	YATAS	27.96	27,929,180	-20,199,510	7,729,670
33	BRLSM	13.17	26,358,270	-18,984,180	7,374,090
34	IZMDC	6.12	47,274,910	-40,556,220	6,718,690
35	VESTL	52.30	55,774,320	-49,460,440	6,313,880
36	GSDHO	3.34	23,435,970	-17,709,540	5,726,430
37	DENGE	3.20	28,660,950	-23,489,720	5,171,230
38	DAPGM	64.70	11,065,950	-6,418,514	4,647,436
39	CLEBI	641.50	12,989,290	-8,385,057	4,604,233
40	MNDRS	8.62	25,446,480	-20,926,870	4,519,610

Kaynak: MATRIKS

UYARI: Burada yer alan yatırım bilgi, yorum ve tavsiyeleri yatırım danışmanlığı kapsamında değildir. Yatırım danışmanlığı hizmeti; aracı kurumlar, portföy yönetim şirketleri, mevduat kabul etmeyen bankalar ile müşteri arasında imzalanacak yatırım danışmanlığı sözleşmesi çerçevesinde sunulmaktadır. Burada yer alan yorum ve tavsiyeler, yorum ve tavsiyede bulun anların kişisel görüşlerine dayanmaktadır. Bu görüşler mali durumunuz ile risk ve getiri tercihlerinize uygun olmayabilir. Bu nedenle, sadece burada yer alan bilgilere dayanılarak yatırım kararı verilmesi beklentilerinize uygun sonuçlar doğurmayabilir.

29.11.2022

GÜNLÜK PARA ÇIKIŐI OLAN HİSSELER - İlk 5 Kurum (TL) 28.11.2022

Sıra	Hisse	Kapanıő	Alıcılar Hacim	Satıcılar Hacim	Para Çıkıőı
1	KRDMD	14.31	174,434,300	-285,619,000	-111,184,700
2	KOZAL	333.40	321,982,200	-421,152,300	-99,170,100
3	PETKM	18.25	245,284,000	-338,037,100	-92,753,100
4	ISCTR	10.33	131,820,300	-223,729,000	-91,908,700
5	KCHOL	70.95	132,396,600	-211,588,600	-79,192,000
6	SNGYO	3.14	60,345,100	-138,529,400	-78,184,300
7	ENJSA	27.64	107,036,400	-178,133,100	-71,096,700
8	TUPRS	470.80	170,352,700	-241,035,300	-70,682,600
9	TAVHL	86.25	89,873,690	-145,361,200	-55,487,510
10	AKSEN	51.00	90,729,900	-142,706,500	-51,976,600
11	KARSN	12.92	65,174,560	-115,607,400	-50,432,840
12	ALBRK	3.47	81,512,540	-123,735,400	-42,222,860
13	ENKAI	23.76	60,148,240	-92,743,680	-32,595,440
14	HLGYO	4.88	41,764,620	-70,974,220	-29,209,600
15	FROTO	445.90	80,643,990	-108,900,800	-28,256,810
16	ZOREN	7.85	146,629,300	-171,810,700	-25,181,400
17	TKFEN	40.10	45,561,300	-66,981,130	-21,419,830
18	EKGYO	6.92	159,717,500	-180,525,400	-20,807,900
19	ASELS	47.02	212,953,900	-232,728,900	-19,775,000
20	AGHOL	100.50	36,670,430	-54,783,440	-18,113,010
21	CEMTS	56.40	30,624,080	-48,284,410	-17,660,330
22	GARAN	27.02	180,075,000	-197,601,800	-17,526,800
23	BUCIM	5.64	40,244,150	-57,165,160	-16,921,010
24	OYAKC	20.48	30,149,200	-47,027,490	-16,878,290
25	ADESE	1.69	30,647,270	-46,725,200	-16,077,930
26	BERA	29.64	25,029,170	-39,423,020	-14,393,850
27	EUREN	75.90	21,804,660	-35,973,860	-14,169,200
28	MOBTL	4.33	36,215,600	-50,307,440	-14,091,840
29	IHLGM	1.35	14,326,660	-28,374,680	-14,048,020
30	SISE	40.32	157,744,800	-171,661,200	-13,916,400
31	KLGYO	3.10	25,781,770	-39,549,480	-13,767,710
32	ALFAS	137.60	104,769,700	-118,104,200	-13,334,500
33	CEMAS	2.51	22,918,610	-36,249,680	-13,331,070
34	BASGZ	21.86	79,925,620	-93,202,690	-13,277,070
35	CIMSA	92.05	45,368,570	-58,392,610	-13,024,040
36	DOHOL	8.01	178,965,100	-191,723,100	-12,758,000
37	PGSUS	377.80	127,960,600	-140,685,500	-12,724,900
38	KARTN	99.10	15,761,870	-28,260,570	-12,498,700
39	ARDYZ	10.38	21,808,470	-33,992,480	-12,184,010
40	IHLAS	1.07	35,062,400	-47,007,560	-11,945,160

Kaynak: MATRIKS

UYARI: Burada yer alan yatırım bilgi, yorum ve tavsiyeleri yatırım danışmanlığı kapsamında değildir. Yatırım danışmanlığı hizmeti; aracı kurumlar, portföy yönetim şirketleri, mevduat kabul etmeyen bankalar ile müşteri arasında imzalanacak yatırım danışmanlığı sözleşmesi çerçevesinde sunulmaktadır. Burada yer alan yorum ve tavsiyeler, yorum ve tavsiyede bulun anların kişisel görüşlerine dayanmaktadır. Bu görüşler mali durumunuz ile risk ve getiri tercihlerinize uygun olmayabilir. Bu nedenle, sadece burada yer alan bilgilere dayanılarak yatırım kararı verilmesi beklentilerinize uygun sonuçlar doğurmayabilir.

PİRAMİT MENKUL KIYMETLER A.Ő.

Gümüşsuyu Mah. İnönü Cad. Işık Apt. No:53 Kat:5 Daire 9-10 Taksim/İstanbul
Tel: 0212 293 95 00 Faks: 0212 293 95 60

Balıkesir İrtibat Bürosu

Altıeylül Mah. Keçeci sok. Özcanerİşmerkezi No:17 K:1 Altıeylül/ Balıkesir
Tel: 0266 280 15 00 Faks: 0266 245 23 34

Ferdi Uğur Taçkinlar
Araştırma Müdürü
02123953227

ugur.tackinlar@piramitmenkul.com.tr

Arif Tekin Seğmen
Araştırma Uzmanı
02123953213

arif.segmen@piramitmenkul.com.tr

Ahmet Ökmen
Araştırma Uzmanı
02123953251

ahmet.okmen@piramitmenkul.com.tr



UYARI: Burada yer alan yatırım bilgi, yorum ve tavsiyeleri yatırım danışmanlığı kapsamında değildir. Yatırım danışmanlığı hizmeti; aracı kurumlar, portföy yönetim şirketleri, mevduat kabul etmeyen bankalar ile müşteri arasında imzalanacak yatırım danışmanlığı sözleşmesi çerçevesinde sunulmaktadır. Burada yer alan yorum ve tavsiyeler, yorum ve tavsiyede bulun anların kişisel görüşlerine dayanmaktadır. Bu görüşler mali durumunuz ile risk ve getiri tercihlerinize uygun olmayabilir. Bu nedenle, sadece burada yer alan bilgilere dayanılarak yatırım kararı verilmesi beklentilerinize uygun sonuçlar doğurmayabilir.