

## BIST-100

|         | Kapanış | Destek-1 | Destek-2 | Destek-3 | Direnç-1 | Direnç-2 | Direnç-3 |
|---------|---------|----------|----------|----------|----------|----------|----------|
| BIST100 | 4.331   | 4.202    | 4.000    | 3.900    |          |          |          |

BIST100 Endeksi dünkü işlemleri %2,72 oranında sert yükseliş ile 4.331 puandan kapattı. Endeks güne alıcılı bir görünüm ile başladıktan sonra gün içinde 4.230-4.338 bandında dalgalı hareket etti. Endekste gün içinde gelen güçlü alımların etkisiyle kapanış rekoru (4.331) kırıldı. Endeksin işlem hacmi 107,79mlr TL ile yüksek bir tutarda gerçekleşti. Teknik açıdan geri çekilmelerde kısa vadeli yönde takip ettiğimiz 5 günlük AO (mavi) 4.202 ve 4.000 desteklerini önemsemekteyiz. Bu seviyelerin korunması ile mevcut güçlenmenin devam edebileceğini tahmin etmekteyiz. USD bazında 2,28 cent seviyesinden başlayan endeks günü 2,34 centten kapattı. Gün içinde 2,28-2,34 cent bandında dalgalı hareket edildi. Teknik bakımdan geri çekilmelerde 2,22 cent desteğini takip etmekteyiz. Yukarı yönlü hareketlerde ilk etapta 2,50 cent direnci izlenebilir. Sonraki önemli direnç olarak 2,58 cent seviyesi takip edilebilir.

## BIST100 Grafik

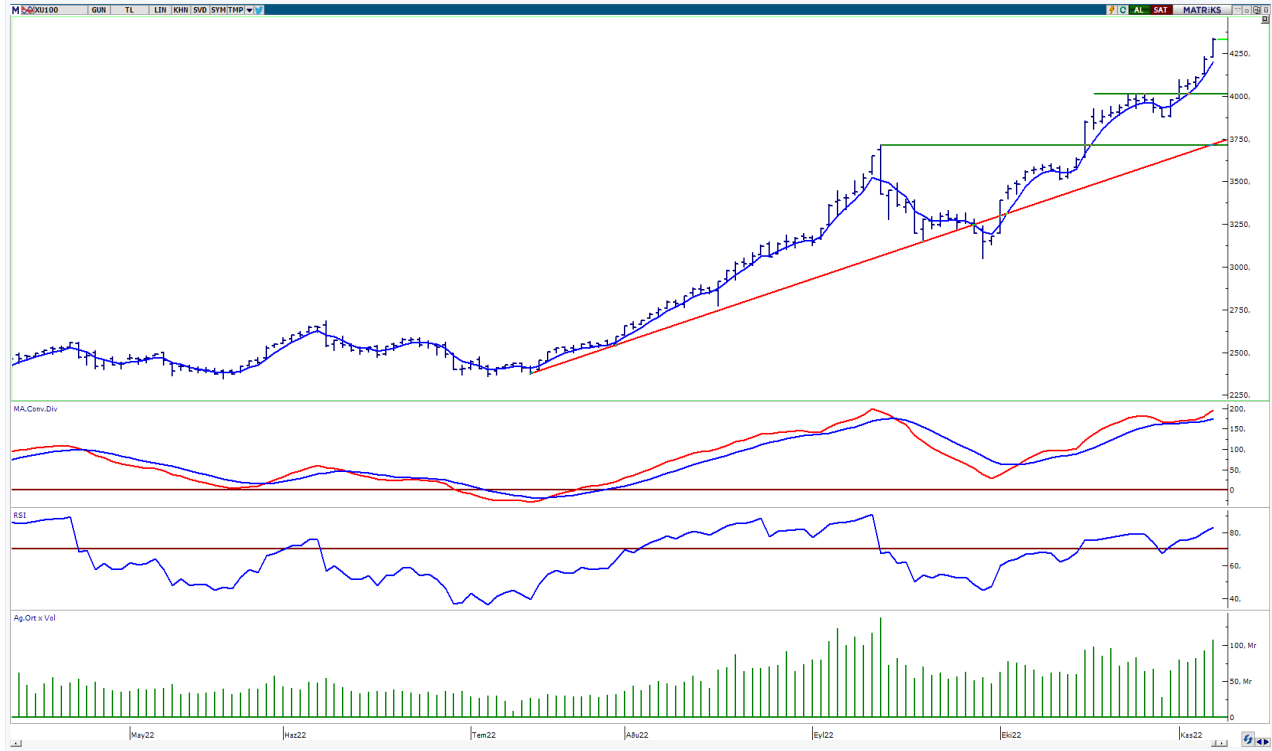

**UYARI:** Burada yer alan yatırım bilgi, yorum ve tavsiyeleri yatırım danışmanlığı kapsamında değildir. Yatırım danışmanlığı hizmeti; aracı kurumlar, portföy yönetim şirketleri, mevduat kabul etmeyen bankalar ile müşteri arasında imzalanacak yatırım danışmanlığı sözleşmesi çerçevesinde sunulmaktadır. Burada yer alan yorum ve tavsiyeler, yorum ve tavsiyede bulun anların kişisel görüşlerine dayanmaktadır. Bu görüşler mali durumunuz ile risk ve getiri tercihlerinize uygun olmayabilir. Bu nedenle, sadece burada yer alan bilgilere dayanarak yatırım kararı verilmesi beklentilerinize uygun sonuçlar doğurmayabilir.

## VIOP30 Yakın Vade Kontratı

|        | Uzlaşma Fiyatı | Destek-1 | Destek-2 | Destek-3 | Direnç-1 | Direnç-2 | Direnç-3 |
|--------|----------------|----------|----------|----------|----------|----------|----------|
| VIOP30 | 4.961          | 4.799    | 4.424    | 4.040    |          |          |          |

VIOP30 Yakın Vade Kontratı, günü 4.961 uzlaşma fiyatından sert alıcılı bir görünüm ile kapattı. Kontrat gün içinde 4.810-4.978 bandında dalgalı hareket etti. Güne hafif alımların etkisinde başlayan kontratta, günün ikinci gelen güçlü alımların etkili olduğunu izledik. Teknik bakımdan geri çekilmelerde 5 günlük AO (mavi) 4.799 ve Eylül 2022 zirvesini (4.424) takip etmekteyiz. Bu seviyelerin üzerinde kalıcı olunması durumunda yukarı yönlü hareketler görülebilir.

## VIOP30 Yakın Vade Kontratı Grafik



**UYARI:** Burada yer alan yatırım bilgi, yorum ve tavsiyeleri yatırım danışmanlığı kapsamında değildir. Yatırım danışmanlığı hizmeti; aracı kurumlar, portföy yönetim şirketleri, mevduat kabul etmeyen bankalar ile müşteri arasında imzalanacak yatırım danışmanlığı sözleşmesi çerçevesinde sunulmaktadır. Burada yer alan yorum ve tavsiyeler, yorum ve tavsiyede bulun anların kişisel görüşlerine dayanmaktadır. Bu görüşler mali durumunuz ile risk ve getiri tercihlerinize uygun olmayabilir. Bu nedenle, sadece burada yer alan bilgilere dayanılarak yatırım kararı verilmesi beklentilerinize uygun sonuçlar doğurmayabilir.

## USDTRY

|        | Son   | Destek-1 | Destek-2 | Destek-3 | Direnç-1 | Direnç-2 | Direnç-3 |
|--------|-------|----------|----------|----------|----------|----------|----------|
| USDTRY | 18,49 | 18,36    | 18,25    | 18,00    |          |          |          |

USDTRY kurunda dünkü işlemlerde 18,4590-18,6375 bandında dalgalı hareket edildi. Teknik açıdan kısa vadede Aralık 2021 zirvesini (18,36) takip etmekteyiz. Bu seviyenin üzerinde kalıcı olunması durumunda pozitif görünüm devam edebilir. Dolar/TL'de 18,36 desteğinin aşağı yönlü geçilmesi ile geçmişte destek konumunda test edilen 18,25-18,00 seviyelerine geri çekilme görülebilir.

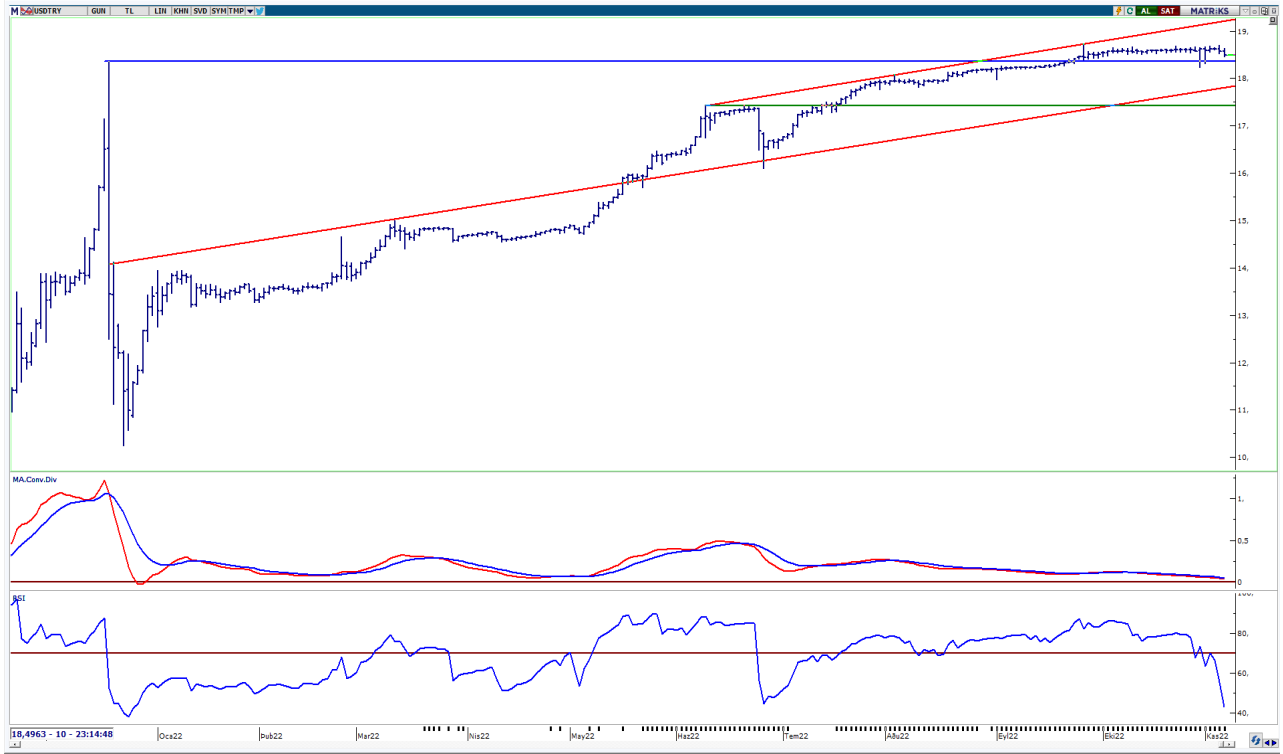

**UYARI:** Burada yer alan yatırım bilgi, yorum ve tavsiyeleri yatırım danışmanlığı kapsamında değildir. Yatırım danışmanlığı hizmeti; aracı kurumlar, portföy yönetim şirketleri, mevduat kabul etmeyen bankalar ile müşteri arasında imzalanacak yatırım danışmanlığı sözleşmesi çerçevesinde sunulmaktadır. Burada yer alan yorum ve tavsiyeler, yorum ve tavsiyede bulun anların kişisel görüşlerine dayanmaktadır. Bu görüşler mali durumunuz ile risk ve getiri tercihlerinize uygun olmayabilir. Bu nedenle, sadece burada yer alan bilgilere dayanılarak yatırım kararı verilmesi beklentilerinize uygun sonuçlar doğurmayabilir.

08.11.2022

GÜNLÜK PARA GİRİŐİ OLAN HİSSELER - İlk 5 Kurum ( TL) 07.11.2022

| Sıra | Hisse | Kapanıő | Alıcılar Hacim | Satıcılar Hacim | Para Giriő  |
|------|-------|---------|----------------|-----------------|-------------|
| 1    | SAHOL | 36,68   | 551.633.900    | -286.457.900    | 265.176.000 |
| 2    | AKBNK | 15,24   | 310.116.500    | -174.808.800    | 135.307.700 |
| 3    | THYAO | 107,2   | 709.137.200    | -580.520.800    | 128.616.400 |
| 4    | ISCTR | 9,25    | 288.525.900    | -169.824.600    | 118.701.300 |
| 5    | GARAN | 24,6    | 231.495.400    | -164.734.600    | 66.760.800  |
| 6    | KCHOL | 62,95   | 506.086.600    | -446.119.600    | 59.967.000  |
| 7    | SISE  | 34,92   | 232.603.400    | -188.491.900    | 44.111.500  |
| 8    | EKGYO | 4,79    | 259.727.600    | -224.689.200    | 35.038.400  |
| 9    | KOZAA | 36,14   | 131.114.800    | -96.543.530     | 34.571.270  |
| 10   | DOHOL | 6,4     | 142.881.600    | -118.072.300    | 24.809.300  |
| 11   | TUPRS | 448,00  | 431.623.200    | -407.474.000    | 24.149.200  |
| 12   | ENJSA | 22,2    | 109.858.400    | -91.918.440     | 17.939.960  |
| 13   | VAKBN | 9,38    | 204.828.400    | -187.521.400    | 17.307.000  |
| 14   | TAVHL | 80,25   | 75.766.980     | -58.803.510     | 16.963.470  |
| 15   | KRDMA | 10,81   | 31.886.570     | -17.761.950     | 14.124.620  |
| 16   | SELEC | 24,7    | 68.461.380     | -54.387.220     | 14.074.160  |
| 17   | SNGYO | 6,1     | 100.268.400    | -86.852.610     | 13.415.790  |
| 18   | TTRAK | 418,6   | 41.498.640     | -29.139.950     | 12.358.690  |
| 19   | NTHOL | 14,82   | 28.645.530     | -16.903.500     | 11.742.030  |
| 20   | AGHOL | 94,3    | 49.622.190     | -38.085.730     | 11.536.460  |
| 21   | TURSG | 9,04    | 30.140.740     | -19.364.440     | 10.776.300  |
| 22   | TSKB  | 3,18    | 60.271.330     | -49.675.510     | 10.595.820  |
| 23   | ENKAI | 19,35   | 26.221.300     | -16.097.070     | 10.124.230  |
| 24   | AKGRT | 3,04    | 26.939.470     | -17.311.740     | 9.627.730   |
| 25   | TKNSA | 20,52   | 20.800.550     | -11.232.250     | 9.568.300   |
| 26   | INVEO | 28,3    | 24.414.460     | -15.304.690     | 9.109.770   |
| 27   | TCELL | 28,74   | 143.474.000    | -135.064.500    | 8.409.500   |
| 28   | CEMAS | 2,22    | 27.646.060     | -19.237.180     | 8.408.880   |
| 29   | BFREN | 2332,9  | 22.951.460     | -14.579.280     | 8.372.180   |
| 30   | GSDHO | 6,39    | 22.054.640     | -13.878.740     | 8.175.900   |
| 31   | SEGYO | 1,8     | 25.145.660     | -16.973.100     | 8.172.560   |
| 32   | SKBNK | 2,08    | 40.112.780     | -32.375.360     | 7.737.420   |
| 33   | ECILC | 21,22   | 38.847.320     | -31.179.130     | 7.668.190   |
| 34   | KONYA | 2551,8  | 45.696.280     | -38.714.970     | 6.981.310   |
| 35   | TTKOM | 13,73   | 66.700.460     | -60.561.220     | 6.139.240   |
| 36   | HDFGS | 3,16    | 13.692.970     | -7.897.616      | 5.795.354   |
| 37   | ALCTL | 62,85   | 22.694.390     | -17.503.240     | 5.191.150   |
| 38   | ISGYO | 8,24    | 40.313.330     | -35.241.520     | 5.071.810   |
| 39   | MNDRS | 8,3     | 13.783.780     | -9.001.300      | 4.782.480   |
| 40   | HLGYO | 4,05    | 16.875.410     | -12.154.180     | 4.721.230   |

Kaynak: MATRIKS

**UYARI:** Burada yer alan yatırım bilgi, yorum ve tavsiyeleri yatırım danışmanlığı kapsamında değildir. Yatırım danışmanlığı hizmeti; aracı kurumlar, portföy yönetim şirketleri, mevduat kabul etmeyen bankalar ile müşteri arasında imzalanacak yatırım danışmanlığı sözleşmesi çerçevesinde sunulmaktadır. Burada yer alan yorum ve tavsiyeler, yorum ve tavsiyede bulun anların kişisel görüşlerine dayanmaktadır. Bu görüşler mali durumunuz ile risk ve getiri tercihlerinize uygun olmayabilir. Bu nedenle, sadece burada yer alan bilgilere dayanılarak yatırım kararı verilmesi beklentilerinize uygun sonuçlar doğurmayabilir.

08.11.2022

GÜNLÜK PARA ÇIKIŐI OLAN HİSSELER - İİK 5 Kurum ( TL) 07.11.2022

| Sıra | Hisse | Kapanıő | Alıcılar Hacim | Satıcılar Hacim | Para Çıkıőı |
|------|-------|---------|----------------|-----------------|-------------|
| 1    | KRDMD | 13,85   | 201.800.200    | -272.211.800    | -70.411.600 |
| 2    | SASA  | 141,4   | 259.760.700    | -320.897.400    | -61.136.700 |
| 3    | ASELS | 35,66   | 176.098.500    | -234.679.300    | -58.580.800 |
| 4    | AYDEM | 17,72   | 96.111.770     | -148.384.800    | -52.273.030 |
| 5    | HALKB | 8,72    | 98.021.530     | -134.443.800    | -36.422.270 |
| 6    | ODAS  | 8,76    | 131.752.500    | -162.445.800    | -30.693.300 |
| 7    | PETKM | 14,65   | 300.120.100    | -327.778.800    | -27.658.700 |
| 8    | SOKM  | 25,00   | 56.194.890     | -82.820.110     | -26.625.220 |
| 9    | IZMDC | 4,52    | 46.758.220     | -71.747.080     | -24.988.860 |
| 10   | AKSA  | 74,6    | 30.509.660     | -52.193.910     | -21.684.250 |
| 11   | PSGYO | 6,52    | 44.736.850     | -65.193.610     | -20.456.760 |
| 12   | ANGEN | 39,98   | 23.430.550     | -43.472.590     | -20.042.040 |
| 13   | TUKAS | 20,7    | 33.586.940     | -51.822.740     | -18.235.800 |
| 14   | ALBRK | 2,44    | 77.911.730     | -95.991.150     | -18.079.420 |
| 15   | GLYHO | 7,76    | 65.886.440     | -83.132.000     | -17.245.560 |
| 16   | YKBNK | 9,41    | 147.433.400    | -163.790.300    | -16.356.900 |
| 17   | KLGYO | 2,64    | 32.736.270     | -49.027.780     | -16.291.510 |
| 18   | BERA  | 27,44   | 24.476.190     | -40.176.350     | -15.700.160 |
| 19   | AEFES | 50,7    | 44.634.690     | -59.372.070     | -14.737.380 |
| 20   | ZOREN | 5,9     | 50.443.050     | -64.301.340     | -13.858.290 |
| 21   | EGEEN | 3293,9  | 27.768.420     | -39.817.780     | -12.049.360 |
| 22   | ALARK | 78,2    | 45.183.650     | -57.189.210     | -12.005.560 |
| 23   | FROTO | 369,6   | 97.011.820     | -108.024.400    | -11.012.580 |
| 24   | KARSN | 9,25    | 49.300.970     | -60.189.700     | -10.888.730 |
| 25   | ULKER | 25,82   | 66.441.460     | -76.917.630     | -10.476.170 |
| 26   | KORDS | 65,25   | 31.073.520     | -41.382.530     | -10.309.010 |
| 27   | HEKTS | 29,82   | 45.376.620     | -55.635.370     | -10.258.750 |
| 28   | TOASO | 103,6   | 121.103.200    | -131.291.300    | -10.188.100 |
| 29   | POLHO | 10,6    | 29.559.070     | -39.616.560     | -10.057.490 |
| 30   | YEOTK | 62,6    | 14.965.070     | -24.598.270     | -9.633.200  |
| 31   | SMRTG | 76,9    | 13.201.190     | -22.360.830     | -9.159.640  |
| 32   | BTCIM | 38,98   | 11.365.090     | -20.498.070     | -9.132.980  |
| 33   | KONTR | 124,4   | 37.632.180     | -46.707.770     | -9.075.590  |
| 34   | KRPLS | 9,34    | 19.672.100     | -28.543.540     | -8.871.440  |
| 35   | MIATK | 85,05   | 32.519.770     | -41.187.710     | -8.667.940  |
| 36   | DAGHL | 34,32   | 18.459.790     | -27.108.610     | -8.648.820  |
| 37   | OYAKC | 17,74   | 46.667.060     | -55.177.420     | -8.510.360  |
| 38   | ARENA | 16,84   | 12.334.200     | -20.583.000     | -8.248.800  |
| 39   | OTKAR | 619,3   | 33.609.800     | -41.590.360     | -7.980.560  |
| 40   | MGROS | 138,2   | 53.190.240     | -60.308.480     | -7.118.240  |

Kaynak: MATRIKS

**UYARI:** Burada yer alan yatırım bilgi, yorum ve tavsiyeleri yatırım danışmanlıđı kapsamında deđildir. Yatırım danışmanlıđı hizmeti; aracı kurumlar, portföy yönetim şirketleri, mevduat kabul etmeyen bankalar ile müşteri arasında imzalanacak yatırım danışmanlıđı sözleşmesi çerçevesinde sunulmaktadır. Burada yer alan yorum ve tavsiyeler, yorum ve tavsiyede bulun anların kişisel görüşlerine dayanmaktadır. Bu görüşler mali durumunuz ile risk ve getiri tercihlerinize uygun olmayabilir. Bu nedenle, sadece burada yer alan bilgilere dayanılarak yatırım kararı verilmesi beklentilerinize uygun sonuçlar doğurmayabilir.

## PİRAMİT MENKUL KIYMETLER A.Ő.

Gümüşsuyu Mah. İnönü Cad. IŐık Apt. No:53 Kat:5 Daire 9-10 Taksim/İstanbul  
Tel: 0212 293 95 00 Faks: 0212 293 95 60

### Balıkesir İrtibat Bürosu

Altıeylül Mah. Keçeci sok. ÖzcanerİŐmerkezi No:17 K:1 Altıeylül/ Balıkesir  
Tel: 0266 280 15 00 Faks: 0266 245 23 34

**Ferdi Uğur Taçkinlar**  
**AraŐtırma Müdürü**  
**02123953227**

[ugur.tackinlar@piramitmenkul.com.tr](mailto:ugur.tackinlar@piramitmenkul.com.tr)

**Arif Tekin Seğmen**  
**AraŐtırma Uzmanı**  
**02123953213**

[arif.segmen@piramitmenkul.com.tr](mailto:arif.segmen@piramitmenkul.com.tr)

**Ahmet Ökmen**  
**AraŐtırma Uzmanı**  
**02123953251**

[ahmet.okmen@piramitmenkul.com.tr](mailto:ahmet.okmen@piramitmenkul.com.tr)



**UYARI:** Burada yer alan yatırım bilgi, yorum ve tavsiyeleri yatırım danışmanlığı kapsamında deęildir. Yatırım danışmanlığı hizmeti; aracı kurumlar, portföy yönetim şirketleri, mevduat kabul etmeyen bankalar ile müşteri arasında imzalanacak yatırım danışmanlığı sözleşmesi çerçevesinde sunulmaktadır. Burada yer alan yorum ve tavsiyeler, yorum ve tavsiyede bulun anların kişisel görüşlerine dayanmaktadır. Bu görüşler mali durumunuz ile risk ve getiri tercihlerinize uygun olmayabilir. Bu nedenle, sadece burada yer alan bilgilere dayanılarak yatırım kararı verilmesi beklentilerinize uygun sonuçlar doğurmayabilir.