

26.09.2022

BIST-100

	Kapanış	Destek-1	Destek-2	Destek-3	Direnç-1	Direnç-2	Direnç-3
BIST100	3.281	3.272	3.200	3.150	3.320	3.400	3.450

BIST100 Endeksi cuma günkü işlemleri %0,41 oranında düşüş ile 3.281 puandan kapattı. Endeks güne hafif artı bir görünüm ile başladıktan sonra gün içinde 3.330-3.275 bandında hareket etti. Endeksin aşağı yönlü hareketinde Bankacılık Endeksi'nin %3,50 oranındaki sert düşüşü etkili oldu. Teknik açıdan geri çekilmelerde 5 günlük AO (mavi) 3.272 ve 3.200 seviyelerini takip etmekteyiz. Yukarı yönlü hareketlerde ilk etapta 3.320 direnci izlenebilir. Bu seviyenin üzerine yerleşme olması durumunda geçmişte direnç konumunda test edilen 3.400-3.450 seviyeleri gündeme gelebilir. USD bazında 1,79 cent seviyesinden başlayan endeks günü 1,78 centten kapattı. Gün içinde 1,77-1,80 cent bandında satıcı hareket edildi. Teknik bakımdan geri çekilmelerde geçmişte yatay destek konumunda test edilen 1,72 cent seviyesi izlenebilir. Yukarı yönlü hareketlerde 1,85 cent direncini takip etmekteyiz.

BIST100 Grafik

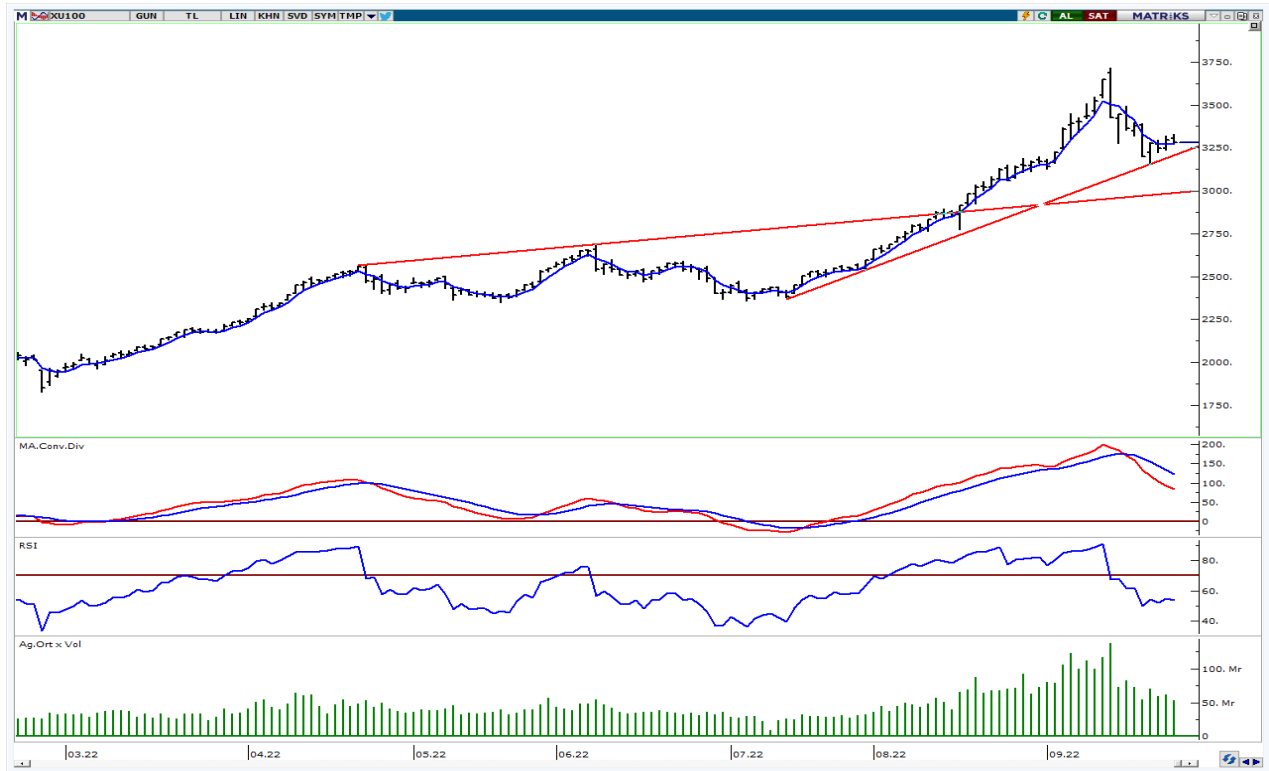

UYARI: Burada yer alan yatırım bilgi, yorum ve tavsiyeleri yatırım danışmanlığı kapsamında değildir. Yatırım danışmanlığı hizmeti; aracı kurumlar, portföy yönetim şirketleri, mevduat kabul etmeyen bankalar ile müşteri arasında imzalanacak yatırım danışmanlığı sözleşmesi çerçevesinde sunulmaktadır. Burada yer alan yorum ve tavsiyeler, yorum ve tavsiyede bulun anların kişisel görüşlerine dayanmaktadır. Bu görüşler mali durumunuz ile risk ve getiri tercihlerinize uygun olmayabilir. Bu nedenle, sadece burada yer alan bilgilere dayanılarak yatırım kararı verilmesi beklentilerinize uygun sonuçlar doğurmayabilir.

VIOP30 Yakın Vade Kontratı

	Uzlaşma Fiyatı	Destek-1	Destek-2	Destek-3	Direnç-1	Direnç-2	Direnç-3
VIOP30	3.665	3.600	3.530	3.480	3.715	3.830	4.000

VIOP30 Yakın Vade Kontratı, cuma günkü işlemleri 3.665 uzlaşma fiyatından satıcı bir görünüm ile kapattı. Kontrat gün içinde 3.631-3.729 bandında dalgalı hareket etti. Güne hafif alımların etkisinde başlayan kontratta, günün ikinci yarısında artan satışların etkili olduğunu izledik. Teknik açıdan yukarı yönlü hareketlerde ilk etapta 3.715 direncini önemsemekteyiz. Bu direncin geçilmesi ile yukarı yönlü hareketler devam edebilir ve geçmişte direnç konumunda test edilen 3.830-4.000 seviyeleri hedeflenebilir. Geri çekilmelerde 3.600 desteğini takip etmekteyiz.

VIOP30 Yakın Vade Kontratı Grafik



UYARI: Burada yer alan yatırım bilgi, yorum ve tavsiyeleri yatırım danışmanlığı kapsamında değildir. Yatırım danışmanlığı hizmeti; aracı kurumlar, portföy yönetim şirketleri, mevduat kabul etmeyen bankalar ile müşteri arasında imzalanacak yatırım danışmanlığı sözleşmesi çerçevesinde sunulmaktadır. Burada yer alan yorum ve tavsiyeler, yorum ve tavsiyede bulun anların kişisel görüşlerine dayanmaktadır. Bu görüşler mali durumunuz ile risk ve getiri tercihlerinize uygun olmayabilir. Bu nedenle, sadece burada yer alan bilgilere dayanılarak yatırım kararı verilmesi beklentilerinize uygun sonuçlar doğurmayabilir.

26.09.2022

USDTRY

	Son	Destek-1	Destek-2	Destek-3	Direnç-1	Direnç-2	Direnç-3
USDTRY	18,41	18,36	18,25	18,00			

USDTRY kurunda cuma günkü işlemlerde 18,3181-18,4210 bandında alıcılı hareket edildi. Gün içi gelen alımların etkisiyle tüm zamanların yükseği (18,42) test edildi. Teknik açıdan geri çekilmelerde Aralık 2021 zirvesini (18,36) takip etmekteyiz. Bu seviyenin üzerinde kalıcı olunması durumunda pozitif görünüm devam edebilir.

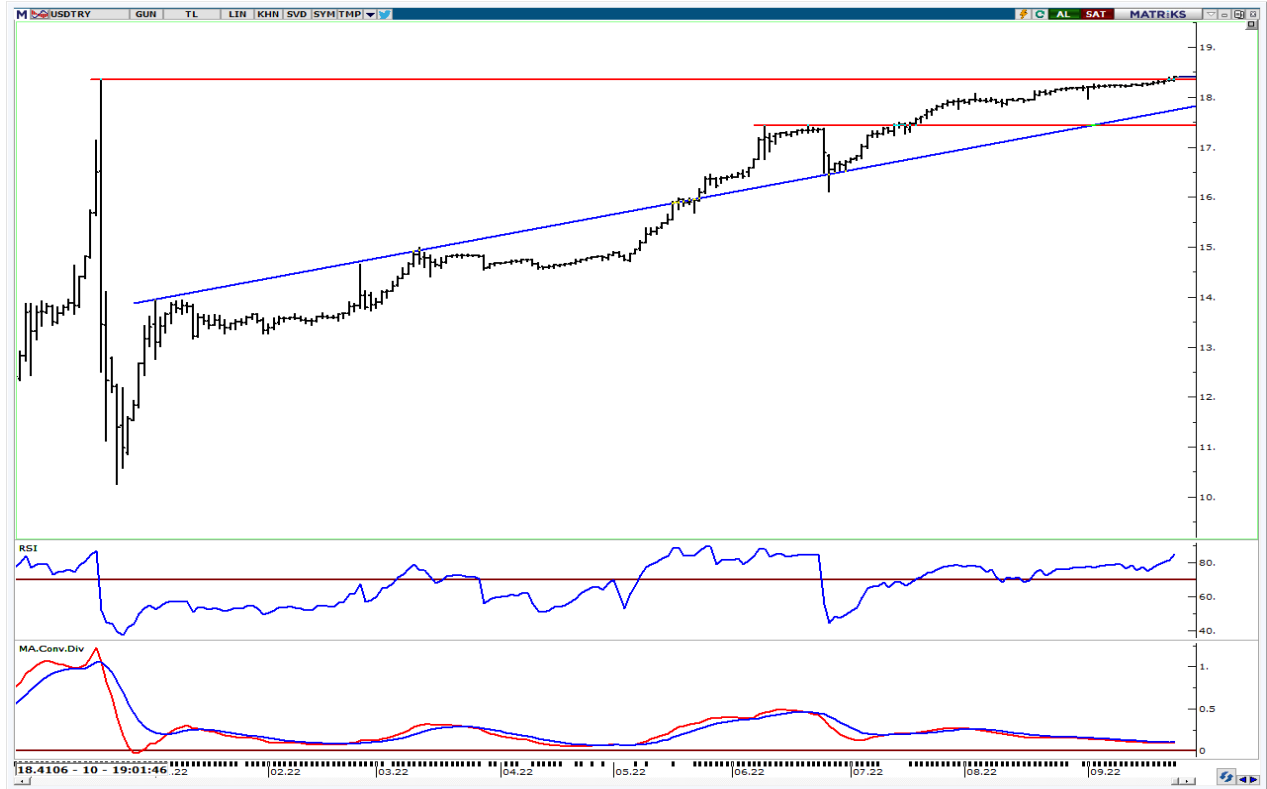

UYARI: Burada yer alan yatırım bilgi, yorum ve tavsiyeleri yatırım danışmanlığı kapsamında değildir. Yatırım danışmanlığı hizmeti; aracı kurumlar, portföy yönetim şirketleri, mevduat kabul etmeyen bankalar ile müşteri arasında imzalanacak yatırım danışmanlığı sözleşmesi çerçevesinde sunulmaktadır. Burada yer alan yorum ve tavsiyeler, yorum ve tavsiyede bulun anların kişisel görüşlerine dayanmaktadır. Bu görüşler mali durumunuz ile risk ve getiri tercihlerinize uygun olmayabilir. Bu nedenle, sadece burada yer alan bilgilere dayanarak yatırım kararı verilmesi beklentilerinize uygun sonuçlar doğurmayabilir.

26.09.2022

GÜNLÜK PARA GİRİŐİ OLAN HİŐELER - İlk 5 Kurum (TL) 23.09.2022

Sıra	Hisse	Kapanıő	Alıcılar Hacim	Satıcılar Hacim	Para Giriő
1	SASA	61.90	232,344,800	-131,048,600	101,296,200
2	HEKTS	50.60	149,746,800	-113,617,200	36,129,600
3	VESTL	35.76	128,750,800	-100,335,300	28,415,500
4	THYAO	70.85	208,073,300	-180,432,800	27,640,500
5	KCHOL	48.50	191,743,600	-164,677,000	27,066,600
6	KARSN	8.75	65,368,920	-40,649,490	24,719,430
7	KOZAL	194.30	82,697,410	-59,702,160	22,995,250
8	AKSEN	34.28	112,523,300	-92,776,070	19,747,230
9	DOHOL	5.29	54,815,320	-35,808,720	19,006,600
10	BIMAS	120.10	69,034,220	-53,921,260	15,112,960
11	MGROS	102.70	45,117,490	-32,122,970	12,994,520
12	KOZAA	29.50	70,414,230	-58,137,020	12,277,210
13	KRPLS	7.37	44,720,380	-32,729,920	11,990,460
14	KRDMD	12.86	120,475,400	-108,588,100	11,887,300
15	IPEKE	19.60	32,854,760	-21,987,460	10,867,300
16	ZOREN	4.47	44,404,560	-35,218,860	9,185,700
17	GUBRF	130.40	130,697,800	-122,305,400	8,392,400
18	ULKER	21.78	31,563,010	-23,302,470	8,260,540
19	GESAN	81.00	48,011,250	-40,355,220	7,656,030
20	GOZDE	10.29	43,486,430	-36,565,500	6,920,930
21	TKNSA	12.94	21,581,500	-15,366,880	6,214,620
22	KATMR	1.64	23,481,300	-17,607,850	5,873,450
23	KORDS	60.95	35,235,210	-30,120,970	5,114,240
24	TURSG	6.46	19,341,270	-14,588,940	4,752,330
25	BIOEN	12.77	14,759,300	-10,030,330	4,728,970
26	OYAKC	14.29	16,708,390	-12,234,770	4,473,620
27	IMASM	75.75	13,941,950	-9,648,950	4,293,000
28	DENGE	2.94	13,283,370	-9,088,204	4,195,166
29	INVEO	22.18	9,814,025	-5,665,983	4,148,042
30	USAK	3.40	9,396,464	-5,335,504	4,060,960
31	AKENR	2.72	18,057,750	-14,183,110	3,874,640
32	OYYAT	39.30	16,215,800	-12,387,970	3,827,830
33	TUKAS	14.10	25,339,220	-21,566,700	3,772,520
34	MEGAP	3.99	16,839,490	-13,212,440	3,627,050
35	DARDL	4.16	9,717,465	-6,150,212	3,567,253
36	MARTI	4.34	10,933,980	-7,437,242	3,496,738
37	KLMSN	14.60	13,196,200	-9,701,242	3,494,958
38	TTRAK	253.60	14,200,200	-10,725,990	3,474,210
39	TSKB	2.91	174,274,400	-170,839,700	3,434,700
40	SNGYO	4.80	13,461,390	-10,127,160	3,334,230

Kaynak: MATRIKS

UYARI: Burada yer alan yatırım bilgi, yorum ve tavsiyeleri yatırım danışmanlığı kapsamında değildir. Yatırım danışmanlığı hizmeti; aracı kurumlar, portföy yönetim şirketleri, mevduat kabul etmeyen bankalar ile müşteri arasında imzalanacak yatırım danışmanlığı sözleşmesi çerçevesinde sunulmaktadır. Burada yer alan yorum ve tavsiyeler, yorum ve tavsiyede bulun anların kişisel görüşlerine dayanmaktadır. Bu görüşler mali durumunuz ile risk ve getiri tercihlerinize uygun olmayabilir. Bu nedenle, sadece burada yer alan bilgilere dayanılarak yatırım kararı verilmesi beklentilerinize uygun sonuçlar doğurmayabilir.

26.09.2022

GÜNLÜK PARA ÇIKIŐI OLAN HİSSELER - İlk 5 Kurum (TL) 23.09.2022

Sıra	Hisse	Kapanıő	Alıcılar Hacim	Satıcılar Hacim	Para Çıkıőı
1	TUPRS	307.40	157,284,600	-232,626,500	-75,341,900
2	EREGL	30.14	145,791,700	-190,516,900	-44,725,200
3	AKBNK	11.28	137,558,200	-179,714,700	-42,156,500
4	SISE	27.16	121,317,600	-157,668,700	-36,351,100
5	ISCTR	7.83	144,543,200	-178,656,900	-34,113,700
6	SAHOL	27.08	137,683,400	-163,935,100	-26,251,700
7	TCELL	21.52	63,195,160	-89,106,610	-25,911,450
8	EKGYO	3.97	122,474,300	-147,293,200	-24,818,900
9	TOASO	92.50	84,539,860	-102,623,200	-18,083,340
10	FROTO	342.80	69,976,750	-87,249,290	-17,272,540
11	VESBE	9.39	31,866,830	-45,852,380	-13,985,550
12	KMPUR	52.50	34,536,330	-48,097,170	-13,560,840
13	VAKBN	7.55	67,356,510	-79,487,020	-12,130,510
14	PGSUS	254.20	56,902,310	-68,207,070	-11,304,760
15	PETKM	13.17	59,256,490	-70,534,890	-11,278,400
16	ENKAI	17.90	14,658,540	-25,400,600	-10,742,060
17	ASELS	30.10	51,678,610	-61,446,810	-9,768,200
18	HALKB	7.53	46,812,480	-54,155,570	-7,343,090
19	AKFGY	3.15	14,503,030	-21,803,210	-7,300,180
20	SARKY	17.50	9,644,131	-16,892,950	-7,248,819
21	IHLAS	0.60	11,530,740	-18,212,670	-6,681,930
22	SEGYO	1.29	12,158,510	-18,260,240	-6,101,730
23	DOCO	1,292.40	12,033,210	-17,749,720	-5,716,510
24	SKBNK	2.53	54,335,580	-58,997,730	-4,662,150
25	KONTR	48.80	36,469,920	-41,084,880	-4,614,960
26	ASUZU	228.80	14,375,330	-18,922,560	-4,547,230
27	ADESE	1.04	15,702,780	-20,223,660	-4,520,880
28	ARASE	112.90	8,697,397	-12,830,620	-4,133,223
29	BRLSM	10.27	12,853,690	-16,920,100	-4,066,410
30	OTKAR	526.70	17,072,960	-21,095,590	-4,022,630
31	RUBNS	19.93	14,406,970	-18,060,970	-3,654,000
32	GLDTRF	86.56	6,680,666	-10,286,150	-3,605,484
33	ALGYO	43.00	9,087,185	-12,615,360	-3,528,175
34	ISMEN	27.90	12,066,590	-15,240,700	-3,174,110
35	EUREN	35.40	9,211,201	-12,376,410	-3,165,209
36	IZMDC	3.13	8,817,525	-11,972,800	-3,155,275
37	SMRTG	58.10	44,901,470	-48,018,860	-3,117,390
38	GSDHO	4.77	13,016,940	-16,113,230	-3,096,290
39	GLYHO	4.21	14,354,750	-17,431,410	-3,076,660
40	CEMAS	1.63	11,495,930	-14,556,120	-3,060,190

Kaynak: MATRIKS

UYARI: Burada yer alan yatırım bilgi, yorum ve tavsiyeleri yatırım danışmanlığı kapsamında değildir. Yatırım danışmanlığı hizmeti; aracı kurumlar, portföy yönetim şirketleri, mevduat kabul etmeyen bankalar ile müşteri arasında imzalanacak yatırım danışmanlığı sözleşmesi çerçevesinde sunulmaktadır. Burada yer alan yorum ve tavsiyeler, yorum ve tavsiyede bulun anların kişisel görüşlerine dayanmaktadır. Bu görüşler mali durumunuz ile risk ve getiri tercihlerinize uygun olmayabilir. Bu nedenle, sadece burada yer alan bilgilere dayanılarak yatırım kararı verilmesi beklentilerinize uygun sonuçlar doğurmayabilir.

PİRAMİT MENKUL KIYMETLER A.Ő.

GümüŐsuyu Mah. İnönü Cad. IŐık Apt. No:53 Kat:5 Daire 9-10 Taksim/İstanbul
Tel: 0212 293 95 00 Faks: 0212 293 95 60

Balıkesir İrtibat Bürosu

Altıeylül Mah. Keçeci sok. ÖzcanerİŐmerkezi No:17 K:1 Altıeylül/ Balıkesir
Tel: 0266 280 15 00 Faks: 0266 245 23 34

Ferdi Uğur Taçkınlar **AraŐtırma Müdürü** **02123953227**

ugur.tackinlar@piramitmenkul.com.tr

Arif Tekin Seğmen **AraŐtırma Uzmanı** **02123953213**

arif.segmen@piramitmenkul.com.tr

Ahmet Ökmen **AraŐtırma Uzmanı** **02123953251**

ahmet.okmen@piramitmenkul.com.tr



UYARI: Burada yer alan yatırım bilgi, yorum ve tavsiyeleri yatırım danışmanlığı kapsamında deęildir. Yatırım danışmanlığı hizmeti; aracı kurumlar, portföy yönetim şirketleri, mevduat kabul etmeyen bankalar ile müşteri arasında imzalanacak yatırım danışmanlığı sözleşmesi çerçevesinde sunulmaktadır. Burada yer alan yorum ve tavsiyeler, yorum ve tavsiyede bulun anların kişisel görüşlerine dayanmaktadır. Bu görüşler mali durumunuz ile risk ve getiri tercihlerinize uygun olmayabilir. Bu nedenle, sadece burada yer alan bilgilere dayanılarak yatırım kararı verilmesi beklentilerinize uygun sonuçlar doğurmayabilir.