

## BIST-100

	Kapanış	Destek-1	Destek-2	Destek-3	Direnç-1	Direnç-2	Direnç-3
BIST100	3.199	3.180	3.108	3.050	3.275	3.341	3.400

BIST100 Endeksi dünkü işlemleri %5,26 oranında sert düşüş ile 3.199 puandan kapattı. Endeks güne hafif artı bir görünüm ile başladıktan sonra gün içinde 3.199-3.393 bandında dalgalı hareket etti. Endeksin işlem hacmi 54,21mlr TL ile düşük bir tutarda gerçekleşti. Endekste günün ikinci yarısında gelen sert satışlar etkili oldu ve gün içi en düşük seviyede (3.199) kapanış yapıldı. Teknik açıdan kısa vadede 3.200 seviyesini takip etmekteyiz. Bu seviyenin altına yerleşme olması durumunda geçmişte destek konumunda test edilen 3.180 ve 50 günlük AO (mavi) 3.108 seviyelerine geri çekilme görülebilir. Yukarı yönlü hareketlerde ilk etapta 3.275 direnci takip edilebilir. Sonraki önemli seviye olarak kısa vadeli yönde takip ettiğimiz 22 günlük AO (yeşil) 3.341 izlenebilir. USD bazında 1,84 cent seviyesinden başlayan endeks günü 1,74 centten kapattı. Gün içinde 1,74-1,85 cent bandında dalgalı hareket edildi. Teknik bakımdan geri çekilmelerde 1,72 cent önemli destek olarak takip edilebilir. Yukarı yönlü hareketlerde 1,85 cent direncini önemsemekteyiz.

## BIST100 Grafik

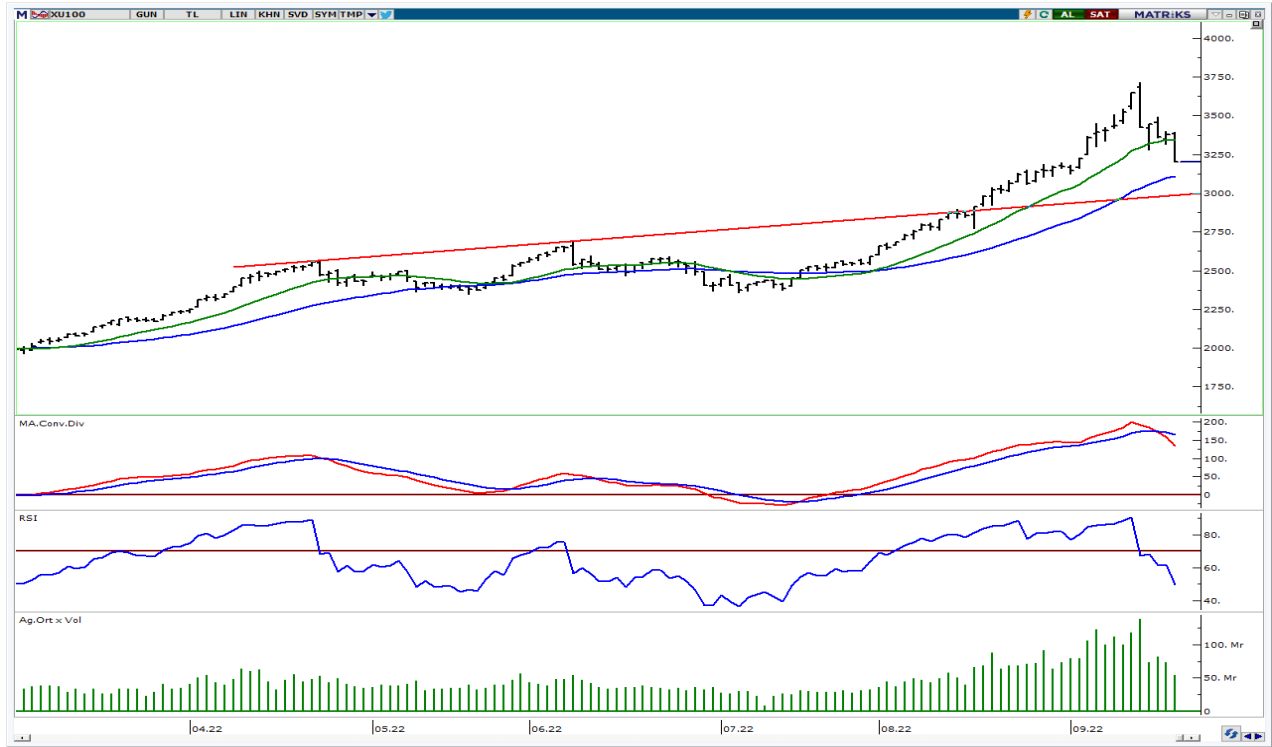

**UYARI:** Burada yer alan yatırım bilgi, yorum ve tavsiyeleri yatırım danışmanlığı kapsamında değildir. Yatırım danışmanlığı hizmeti; aracı kurumlar, portföy yönetim şirketleri, mevduat kabul etmeyen bankalar ile müşteri arasında imzalanacak yatırım danışmanlığı sözleşmesi çerçevesinde sunulmaktadır. Burada yer alan yorum ve tavsiyeler, yorum ve tavsiyede bulun anların kişisel görüşlerine dayanmaktadır. Bu görüşler mali durumunuz ile risk ve getiri tercihlerinize uygun olmayabilir. Bu nedenle, sadece burada yer alan bilgilere dayanılarak yatırım kararı verilmesi beklentilerinize uygun sonuçlar doğurmayabilir.

## VIOP30 Yakın Vade Kontratı

	Uzlaşma Fiyatı	Destek-1	Destek-2	Destek-3	Direnç-1	Direnç-2	Direnç-3
VIOP30	3.592	3.530	3.485	3.360	3.650	3.720	4.000

VIOP30 Yakın Vade Kontratı, günü 3.592 uzlaşma fiyatından sert satıcı bir görünüm ile kapattı. Kontrat gün içinde 3.527-3.827 bandında dalgalı hareket etti. Güne hafif alımların etkisinde başlayan kontratta, günün ikinci yarısında sert satışların etkili olduğunu izledik. Teknik açıdan yukarı yönlü hareketlerde ilk etapta 3.650 direncini takip etmekteyiz. Bu direncin üzerine yerleşme olması durumunda tepki alımları görülebilir. Geri çekilmelerde geçmişte yatay trend desteği konumunda test edilen 3.530-3.485 seviyeleri izlenebilir.

## VIOP30 Yakın Vade Kontratı Grafik



**UYARI:** Burada yer alan yatırım bilgi, yorum ve tavsiyeleri yatırım danışmanlığı kapsamında değildir. Yatırım danışmanlığı hizmeti; aracı kurumlar, portföy yönetim şirketleri, mevduat kabul etmeyen bankalar ile müşteri arasında imzalanacak yatırım danışmanlığı sözleşmesi çerçevesinde sunulmaktadır. Burada yer alan yorum ve tavsiyeler, yorum ve tavsiyede bulun anların kişisel görüşlerine dayanmaktadır. Bu görüşler mali durumunuz ile risk ve getiri tercihlerinize uygun olmayabilir. Bu nedenle, sadece burada yer alan bilgilere dayanılarak yatırım kararı verilmesi beklentilerinize uygun sonuçlar doğurmayabilir.

20.09.2022

## USDTRY

	Son	Destek-1	Destek-2	Destek-3	Direnç-1	Direnç-2	Direnç-3
USDTRY	18,29	18,00	17,75	17,50	18,36		

USDTRY kurunda dünkü işlemlerde 18,2483-18,3127 bandında hareket edildi. Teknik açıdan kısa vadede 18,00 seviyesini takip etmekteyiz. Bu seviyenin korunması ile tüm zamanların zirvesi (18,36) gündeme gelebilir. Dolar/TL'de 18,00 desteğinin altına yerleşme olması durumunda kısa vadeli teknik görünümün negatife dönebileceğini tahmin etmekteyiz.

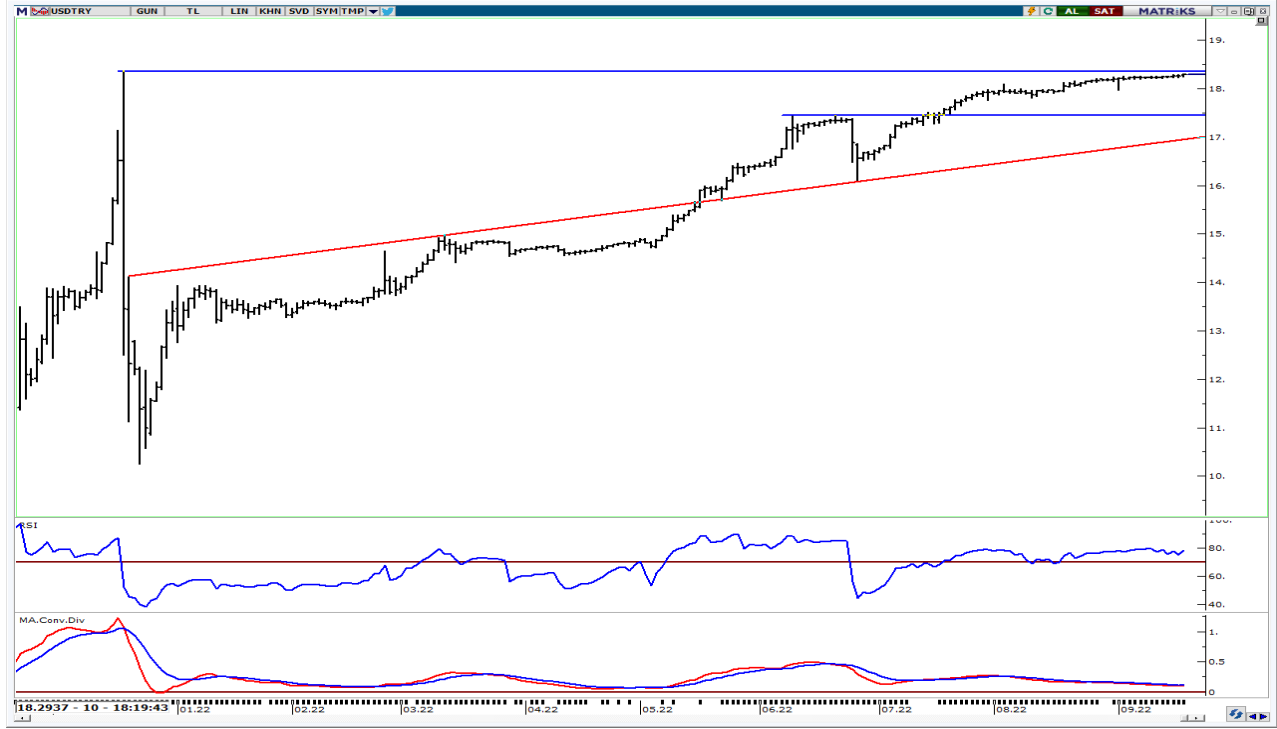

**UYARI:** Burada yer alan yatırım bilgi, yorum ve tavsiyeleri yatırım danışmanlığı kapsamında değildir. Yatırım danışmanlığı hizmeti; aracı kurumlar, portföy yönetim şirketleri, mevduat kabul etmeyen bankalar ile müşteri arasında imzalanacak yatırım danışmanlığı sözleşmesi çerçevesinde sunulmaktadır. Burada yer alan yorum ve tavsiyeler, yorum ve tavsiyede bulun anların kişisel görüşlerine dayanmaktadır. Bu görüşler mali durumunuz ile risk ve getiri tercihlerinize uygun olmayabilir. Bu nedenle, sadece burada yer alan bilgilere dayanılarak yatırım kararı verilmesi beklentilerinize uygun sonuçlar doğurmayabilir.

20.09.2022

GÜNLÜK PARA GİRİŐİ OLAN HİŐELER - İlk 5 Kurum ( TL) 19.09.2022

Sıra	Hisse	Kapanıő	Alıcılar Hacim	Satıcılar Hacim	Para Giriő
1	HALKB	8.95	176,702,600	-146,471,800	30,230,800
2	THYAO	68.75	385,490,400	-365,154,000	20,336,400
3	ALARK	60.80	83,456,800	-64,811,570	18,645,230
4	BIOEN	11.72	64,680,200	-46,036,480	18,643,720
5	EUREN	36.32	23,952,690	-13,360,590	10,592,100
6	GESAN	65.40	20,717,560	-11,508,060	9,209,500
7	TKFEN	31.68	58,383,280	-49,232,070	9,151,210
8	ULKER	18.22	25,688,110	-16,764,780	8,923,330
9	TAVHL	71.45	42,340,010	-33,425,350	8,914,660
10	KRDMD	12.38	71,591,830	-63,723,680	7,868,150
11	SMRTG	45.98	31,133,510	-23,442,950	7,690,560
12	ISCTR	7.89	180,692,500	-173,122,900	7,569,600
13	GWIND	14.92	23,900,130	-16,542,330	7,357,800
14	CLEBI	418.70	13,755,280	-6,926,964	6,828,316
15	ISDMR	25.76	16,240,490	-10,403,520	5,836,970
16	AVOD	3.22	14,759,170	-9,425,619	5,333,551
17	TURSG	7.30	15,954,860	-10,656,720	5,298,140
18	GENIL	22.54	12,007,970	-6,739,456	5,268,514
19	AYDEM	15.06	19,795,800	-14,616,970	5,178,830
20	ECILC	14.22	20,468,050	-16,027,890	4,440,160
21	ODAS	5.23	72,363,940	-68,036,380	4,327,560
22	GLYHO	4.44	28,347,130	-24,037,780	4,309,350
23	FENER	54.00	22,976,700	-18,730,430	4,246,270
24	RALYH	21.96	14,855,430	-10,749,270	4,106,160
25	ANGEN	31.50	13,560,650	-10,218,070	3,342,580
26	DENGE	2.60	10,253,100	-6,985,674	3,267,426
27	KZBGY	37.12	16,788,470	-13,676,190	3,112,280
28	SARKY	18.64	8,359,737	-5,268,824	3,090,913
29	HKTM	34.04	10,862,010	-7,785,145	3,076,865
30	USAK	3.30	7,033,201	-4,104,662	2,928,539
31	KLKIM	36.96	11,326,030	-8,416,170	2,909,860
32	BRSAN	50.50	7,426,230	-4,548,044	2,878,186
33	AKSEN	30.08	27,850,320	-25,143,200	2,707,120
34	ZRGYO	4.67	9,134,020	-6,453,408	2,680,612
35	KOZAA	28.00	28,848,690	-26,295,980	2,552,710
36	SOKM	18.77	12,546,830	-10,070,050	2,476,780
37	CRFSA	34.90	6,516,566	-4,223,914	2,292,652
38	ITTFH	2.07	10,053,630	-8,015,314	2,038,316
39	AEFES	45.40	17,566,730	-15,554,170	2,012,560
40	BOBET	6.67	12,113,300	-10,124,070	1,989,230

Kaynak: MATRIKS

**UYARI:** Burada yer alan yatırım bilgi, yorum ve tavsiyeleri yatırım danışmanlığı kapsamında değildir. Yatırım danışmanlığı hizmeti; aracı kurumlar, portföy yönetim şirketleri, mevduat kabul etmeyen bankalar ile müşteri arasında imzalanacak yatırım danışmanlığı sözleşmesi çerçevesinde sunulmaktadır. Burada yer alan yorum ve tavsiyeler, yorum ve tavsiyede bulun anların kişisel görüşlerine dayanmaktadır. Bu görüşler mali durumunuz ile risk ve getiri tercihlerinize uygun olmayabilir. Bu nedenle, sadece burada yer alan bilgilere dayanılarak yatırım kararı verilmesi beklentilerinize uygun sonuçlar doğurmayabilir.

20.09.2022

GÜNLÜK PARA ÇIKIŐI OLAN HİSSELER - İlk 5 Kurum ( TL) 19.09.2022

Sıra	Hisse	Kapanıő	Alıcılar Hacim	Satıcılar Hacim	Para Çıkıőı
1	GARAN	19.61	316,580,200	-442,932,700	-126,352,500
2	AKBNK	11.06	285,988,100	-404,895,400	-118,907,300
3	EKGYO	3.94	181,749,600	-282,001,100	-100,251,500
4	ASELS	30.42	198,070,600	-297,562,100	-99,491,500
5	SISE	25.50	114,006,100	-177,677,200	-63,671,100
6	TUPRS	311.50	152,676,800	-206,748,800	-54,072,000
7	TCELL	21.32	70,874,600	-124,694,900	-53,820,300
8	VAKBN	9.36	70,944,180	-107,887,000	-36,942,820
9	KCHOL	46.82	76,702,150	-108,877,500	-32,175,350
10	SASA	53.40	47,505,550	-78,118,720	-30,613,170
11	PETKM	12.56	97,150,830	-125,792,800	-28,641,970
12	SAHOL	25.88	101,241,800	-127,632,400	-26,390,600
13	EREGL	29.54	70,275,180	-93,360,220	-23,085,040
14	KOZAL	176.70	70,253,280	-90,918,340	-20,665,060
15	PGSUS	242.00	28,692,580	-44,953,830	-16,261,250
16	NTHOL	9.95	33,165,080	-49,325,260	-16,160,180
17	TOASO	91.20	32,224,390	-47,818,460	-15,594,070
18	TTKOM	11.36	47,054,920	-60,453,130	-13,398,210
19	BIMAS	115.80	75,737,440	-88,598,710	-12,861,270
20	AGHOL	86.95	25,268,180	-37,588,980	-12,320,800
21	IZMDC	2.82	16,907,410	-28,696,610	-11,789,200
22	TUKAS	13.02	20,909,440	-32,282,030	-11,372,590
23	DOHOL	5.09	44,935,730	-56,031,880	-11,096,150
24	FROTO	337.10	76,380,280	-86,535,880	-10,155,600
25	IHLAS	0.63	20,810,420	-29,724,930	-8,914,510
26	HLGYO	3.08	19,202,870	-27,380,840	-8,177,970
27	KORDS	56.00	19,922,590	-27,569,940	-7,647,350
28	AKSA	56.45	31,976,970	-39,578,940	-7,601,970
29	SUWEN	33.90	64,600,580	-71,824,660	-7,224,080
30	VESTL	31.06	28,413,010	-34,712,120	-6,299,110
31	RUBNS	18.05	10,034,190	-16,083,370	-6,049,180
32	ALBRK	2.00	15,511,060	-21,019,540	-5,508,480
33	MAVI	76.40	17,112,020	-22,501,330	-5,389,310
34	VERTU	29.56	17,609,880	-22,908,530	-5,298,650
35	GUBRF	117.40	46,763,530	-51,954,450	-5,190,920
36	ZOREN	3.28	22,564,630	-27,625,920	-5,061,290
37	KLRHO	26.30	11,164,680	-15,898,420	-4,733,740
38	TMSN	67.75	10,047,000	-14,549,770	-4,502,770
39	KLSYN	3.43	7,565,295	-11,281,480	-3,716,185
40	TKNSA	12.81	15,805,510	-19,478,610	-3,673,100

Kaynak: MATRIKS

**UYARI:** Burada yer alan yatırım bilgi, yorum ve tavsiyeleri yatırım danışmanlığı kapsamında değildir. Yatırım danışmanlığı hizmeti; aracı kurumlar, portföy yönetim şirketleri, mevduat kabul etmeyen bankalar ile müşteri arasında imzalanacak yatırım danışmanlığı sözleşmesi çerçevesinde sunulmaktadır. Burada yer alan yorum ve tavsiyeler, yorum ve tavsiyede bulun anların kişisel görüşlerine dayanmaktadır. Bu görüşler mali durumunuz ile risk ve getiri tercihlerinize uygun olmayabilir. Bu nedenle, sadece burada yer alan bilgilere dayanılarak yatırım kararı verilmesi beklentilerinize uygun sonuçlar doğurmayabilir.

## **PİRAMİT MENKUL KIYMETLER A.Ő.**

Gümüşsuyu Mah. İnönü Cad. IŐık Apt. No:53 Kat:5 Daire 9-10 Taksim/İstanbul  
Tel: 0212 293 95 00 Faks: 0212 293 95 60

### **Balıkesir İrtibat Bürosu**

Altıeylül Mah. Keçeci sok. ÖzcanerİŐmerkezi No:17 K:1 Altıeylül/ Balıkesir  
Tel: 0266 280 15 00 Faks: 0266 245 23 34

**Ferdi Uğur Taçkinlar**  
**AraŐtırma Müdürü**  
**02123953227**

[ugur.tackinlar@piramitmenkul.com.tr](mailto:ugur.tackinlar@piramitmenkul.com.tr)

**Arif Tekin Seğmen**  
**AraŐtırma Uzmanı**  
**02123953213**

[arif.segmen@piramitmenkul.com.tr](mailto:arif.segmen@piramitmenkul.com.tr)

**Ahmet Ökmen**  
**AraŐtırma Uzmanı**  
**02123953251**

[ahmet.okmen@piramitmenkul.com.tr](mailto:ahmet.okmen@piramitmenkul.com.tr)



**UYARI:** Burada yer alan yatırım bilgi, yorum ve tavsiyeleri yatırım danışmanlığı kapsamında deęildir. Yatırım danışmanlığı hizmeti; aracı kurumlar, portföy yönetim şirketleri, mevduat kabul etmeyen bankalar ile müşteri arasında imzalanacak yatırım danışmanlığı sözleşmesi çerçevesinde sunulmaktadır. Burada yer alan yorum ve tavsiyeler, yorum ve tavsiyede bulun anların kişisel görüşlerine dayanmaktadır. Bu görüşler mali durumunuz ile risk ve getiri tercihlerinize uygun olmayabilir. Bu nedenle, sadece burada yer alan bilgilere dayanılarak yatırım kararı verilmesi beklentilerinize uygun sonuçlar doğurmayabilir.