

## HAFTALIK BÜLTEN

### Yeni Haftanın Gündemi ve Beklentiler

**20 Eylül Salı** Japonya; TÜFE (Ağustos) Almanya; ÜFE (Ağustos) Türkiye, Yurt Dışı ÜFE (Ağustos) Merkezi Yönetim Borç Stoku (Ağustos) ABD; İnşaat İzinleri, Konut Başlangıçları

**21 Eylül Çarşamba** ABD; Fed Faiz Kararı, İkinci El Konut Satışları, Ham Petrol Stokları

**22 Eylül Perşembe** Türkiye; TCMB Faiz Kararı, Tüketici Güven Endeksi (Eylül) İngiltere; BoE Faiz Kararı Euro Bölgesi; Tüketici Güven Endeksi Japonya; BoJ Faiz Kararı

**23 Eylül Cuma** İngiltere; GfK Tüketici Güven Endeksi Almanya; PMI Verileri (Eylül) Türkiye; Yabancı Turist Sayısı (Ağustos) Euro Bölgesi; İmalat PMI (Öncü-Eylül) İngiltere; PMI Verileri ABD; PMI Verileri (Eylül)

- Hisse senedi endekslerinin haftayı sert kayıplarla tamamlamalarının ardından küresel piyasaların bu haftaki gündeminde merkez bankalarının faiz kararları olacak. Hafta boyunca ABD, İngiltere ve Japonya merkez bankalarının para politikası toplantıları takip edilecek.

ABD'de iki günlük Federal Açık Piyasa Komitesi (FOMC) toplantısının ardından Çarşamba TSİ 21:00'de faiz kararı açıklanacak. Politika yapıcıların 75bp artırıma gitmesi bekleniyor; ancak tahminlerin üzerinde gelen ABD enflasyon verisinin ardından 100bp beklentileri de güçlenmiş durumda. Kararı açıklanmasının ardından Başkan Jerome Powell'in basın toplantısı takip edilecek. Powell, bankanın enflasyonla mücadele konusundaki kararlılığına ve agresif duruşun büyüme üzerindeki aşağı yönlü risklerine yönelik vurguyu yineleyebilir. Enflasyonla mücadelede Mart'tan beri toplam 225bp faiz artıran Fed, Temmuz toplantısında federal fonlama faizi için hedef aralığı %2,25-%2,50 seviyesine yükseltmişti.

Perşembe günü piyasalar İngiltere ve Japonya merkez bankalarının faiz kararlarına odaklanacak. Gelişmiş ülkeler arasındaki en yüksek enflasyonla mücadele eden İngiltere Merkez Bankası'nın (BoE) faiz artırımlarına devam etmesi beklenmekte. Faiz artırımlarına erken başlayan BoE, Ağustos'ta 50bp ile 27 yılın en sert artırımına giderek politika faizini %1,75 seviyesine yükseltmişti. Eylül toplantısına ilişkin ilk beklentiler 75bp olmasına karşın mevcut durumda 50bp bekleniyor.

Japonya Merkez Bankası (BoJ), diğer majör merkez bankalarının aksine faizleri rekor düşük seviyelerde tutuyor. Enflasyon oranlarının da diğer gelişmiş ülkelere göre daha düşük seyrettiği Asya devinde, politika yapıcılar ihtiyaç halinde para politikasında daha genişlemeci adımlar atılabileceğini belirtmişti.

- Küresel piyasalara paralel olarak yurt içinde de bu hafta gündem Türkiye Cumhuriyet Merkez Bankası'nın (TCMB) para politikası toplantısı olacak. TCMB, Perşembe günü TSİ 14:00'te faiz kararını açıklayacak. TCMB'nin faiz artırımına gitmeyeceği neredeyse kesin olarak görülüyor. Zira geçen ayın toplantısında 100bp indirmeye giderek bir hafta vadeli repo faizini %13 seviyesine indirmişti. TÜİK'in son verilerine göre tüketici enflasyonu ağustosta yıllık %80,21, aylık %1,46 olurken C grubu çekirdek enflasyon yıllık bazda %66,08, aylık %3,0 olmuştu. Aynı dönemde yıllık üretici enflasyonu ise yıllık %143,75, aylık %2,41 seviyesinde gerçekleşti. Piyasanın eylül beklentilerinde konsensüs oluşmuş değil; ancak indirimlere devam edilmesi ihtimali göz ardı edilmemeli.

Salı günü geçen ayın yurt dışı üretici enflasyonu ve merkezi yönetim borç stoku, çarşamba tarımsal girdi fiyatları endeksi takip edilecek.

TÜİK Perşembe günü Eylül ayı tüketici güven endeksini açıklayacak. Mevsim etkisinden arındırılmış endeks Ağustos'ta önceki aya göre %6,1 artışla 72,2 puan olmuştu.

Haftanın son işlem gününde Kültür ve Turizm Bakanlığı tarafından Ağustos ayı yabancı turist sayısı açıklanacak. Yabancı turist sayısı Temmuz'da bir önceki yılın aynı dönemine göre %53 artışla 6,7 milyon olarak açıklanmıştı. Ocak-Temmuz döneminde yıllık %128 artışla 23,3 milyon oldu. Söz konusu dönemde (ikinci sırada gelen) Rusya Federasyonu'ndan yıllık %41,4 artışla 2,2 milyon turist geldi.

**UYARI:** Burada yer alan yatırım bilgi, yorum ve tavsiyeleri yatırım danışmanlığı kapsamında değildir. Yatırım danışmanlığı hizmeti; aracı kurumlar, portföy yönetim şirketleri, mevduat kabul etmeyen bankalar ile müşteri arasında imzalanacak yatırım danışmanlığı sözleşmesi çerçevesinde sunulmaktadır. Burada yer alan yorum ve tavsiyeler, yorum ve tavsiyede bulunanların kişisel görüşlerine dayanmaktadır. Bu görüşler mali durumunuz ile risk ve getiri tercihlerinize uygun olmayabilir. Bu nedenle, sadece burada yer alan bilgilere dayanılarak yatırım kararı verilmesi beklentilerinize uygun sonuçlar doğurmayabilir.

## **Geçtiğimiz Hafta Ne Oldu?**

- Avrupa hisse endeksleri geçen hafta %0,6-3,08 aralığında düşerek negatif bir görünüm ortaya koydu. DAX Endeksi %2,65, FTSE 100 Endeksi %1,65 ve CAC 40 Endeksi %2,17 düştü. EUR/USD paritesi %0,32 düşse de 1 seviyesinin üzerinde kalmayı başardı. Dolar Endeksi (DXY) ise 0,6 puan artarak 109,6 puana ulaştı. Euro Bölgesi sanayi üretiminin temmuzda aylık %2,3 ile beklenenden fazla düşmesi ve yıllık bazda %0,4'lük artış beklenirken %2,4'lük düşüş gerçekleşmesi resesyona dair beklentileri güçlendirdi. Ağustos ayının nihai verileri Euro Bölgesi'nde yıllık TÜFE'nin %9,1'e yükseldiğini gösterdi. Aylık TÜFE ise %0,6 ile beklentilerin hafifçe üzerinde gerçekleşti. Avrupa'nın öncü ülkelerinden olan İngiltere'nin ekonomisinin temmuzda aylık %0,2 ile beklenti altı büyümesi resesyona dair görünümü destekledi. İngiltere'nin ağustos ayına dair enflasyon verilerine göre yıllık TÜFE %9,9 ve aylık TÜFE %0,5'e geriledi. Böylece hem aylık hem de yıllık TÜFE piyasa beklentisinin altında kaldı. Aynı döneme ait yıllık ÜFE de beklentinin gerisinde kaldı. Üretici fiyatlarında temmuz ayına göre gerileme oldu.

- ABD hisse endeksleri geçen hafta tüketici enflasyon verisinin beklentilerin bir miktar üzerinde gerçekleşmesinin etkisiyle negatif bir görünüm sergiledi. Enflasyon rakamları, Federal Açık Piyasa Komitesi'nin (FOMC) eylül ayı toplantısında agresif faiz artırımlarına devam etmesine yönelik beklentileri destekledi. Nasdaq Bileşik Endeksi %5,48, S&P 500 Endeksi %4,77 ve Dow Jones Endeksi %4,14 düştü. ABD 10 yıllık Hazine tahvilinin faizi 13,6 bp'lik artışla %3,45 düzeyine ulaştı. ABD'de tüketici fiyatlarındaki (TÜFE) yıllık artış ağustos ayında %8,5'ten %8,3'e geriledi ancak %8,1'lik beklentilerin üzerinde kaldı. Ayrıca piyasa tarafından aylık TÜFE'de %0,1'lik düşüş beklenirken %0,1'lik artış gerçekleşti. Çekirdek TÜFE ise aylık %0,6 ve yıllık %6,3'lük artışla beklentileri aştı. Üretici fiyatları (ÜFE) ağustosta yıllık %8,7 artışla tahminlerin hafifçe altında kalırken aylık bazda beklentiler doğrultusunda %0,1 düştü. Çekirdek ÜFE ise hem aylık hem de yıllık bazda piyasa tahminlerinin hafifçe üzerinde gerçekleşti. Enflasyon rakamlarının küresel risk iştahı üzerinde etkili olmasının yanı sıra emtia ürünleri fiyatlamalarında da hissedildi. Ons altın %2,46 değer kaybederek 1.676USD ile pandemi başlangıcından bu yana en düşük haftalık kapanışını yaptı. Brent petrol ise %1,20'lik düşüşle varil başına 91USD'ye geriledi.

- BIST100 Endeksi sekiz haftalık artış serisinin ardından geçen hafta %4,09 düştü. Böylece küresel hisse endekslerine paralel olarak gerileyen gösterge endeks haftayı 3.377,33 puandan tamamladı. USD/TRY kuru geçen hafta yatay alıcılı bir seyir izlerken EUR/TRY kuru paritedeki düşüşe bağlı olarak 18,30 TL düzeyinde stabil kaldı. Yaklaşık yedi hafta boyunca 1.000 TL'nin üzerinde seyreden gram altın 24 TL değer kaybederek 983 TL'ye indi. TCMB'nin cuma günü yayımladığı eylül ayı piyasa katılımcıları anketine göre yıl sonu enflasyon beklentisi %67,73 seviyesine geriledi. Ayrıca geçen hafta yayımlanan konut piyasası verileri finansal piyasaların odağında yer aldı. TCMB'nin temmuz ayına dair yayımladığı konut fiyat endeksi (KFE) yıllık %173,8'lik artışla rekor kırdı. Aylık bazda artış oranı ise %8 olarak kaydedildi. TÜİK verilerine göre konut satışları ağustosta yıllık bazda %12,7 düştü. Ülke genelinde satışlar 123.491 adet olarak kaydedildi.

**UYARI:** Burada yer alan yatırım bilgi, yorum ve tavsiyeleri yatırım danışmanlığı kapsamında değildir. Yatırım danışmanlığı hizmeti; aracı kurumlar, portföy yönetim şirketleri, mevduat kabul etmeyen bankalar ile müşteri arasında imzalanacak yatırım danışmanlığı sözleşmesi çerçevesinde sunulmaktadır. Burada yer alan yorum ve tavsiyeler, yorum ve tavsiyede bulunanların kişisel görüşlerine dayanmaktadır. Bu görüşler mali durumunuz ile risk ve getiri tercihlerinize uygun olmayabilir. Bu nedenle, sadece burada yer alan bilgilere dayanılarak yatırım kararı verilmesi beklentilerinize uygun sonuçlar doğurmayabilir.

## BIST-100 HAFTALIK TEKNİK GÖRÜNÜM

BIST100 Endeksi haftalık bazda %4,09 oranında düşüş ile 3.377 puandan kapattı. Endeks geçtiğimiz haftaya 3.557 puandan başladıktan sonra haftalık bazda 3.227-3.715 aralığında dalgalı hareket etti. Endeksin işlem hacmi haftalık bazda 483,19mlr TL ile yüksek bir tutarda gerçekleşti. Endeksin aşağı yönlü hareketinde Bankacılık Endeksi'nin %23,75 oranındaki sert düşüşü etkili oldu. Endeks kısa vadede 5 günlük AO (3.412) ve 22 günlük AO (3.346) arasında fiyatlanmaktadır. Geri çekilmelerde 22 günlük AO (3.346) desteğini takip etmekteyiz. Sonraki önemli seviyeler olarak 3.300-3.200 destekleri izlenebilir. Yukarı yönlü hareketlerin görülebilmesi için 5 günlük AO (3.412) üzerine yerleşme olması gerektiğini düşünmekteyiz. Bu durumda endekste güçlenme tekrar başlayabilir ve geçmişte direnç konumunda test edilen 3.500 seviyesi hedeflenebilir. Dolar Bazlı Endeks haftalık bazda 1,79-2,03 cent bandında sert satıcı hareket etti. Endekste haftanın ilk yarısında 2,00 cent seviyesinin üzeri test edilse de kalıcı olunamadı ve haftayı 1,85 cent seviyesinde kapattı. Teknik bakımdan yukarı yönlü hareketlerde psikolojik direnç konumunda takip ettiğimiz 2,00 cent seviyesini önemsemekteyiz. Geri çekilmelerde 1,80 cent desteğini takip etmekteyiz.

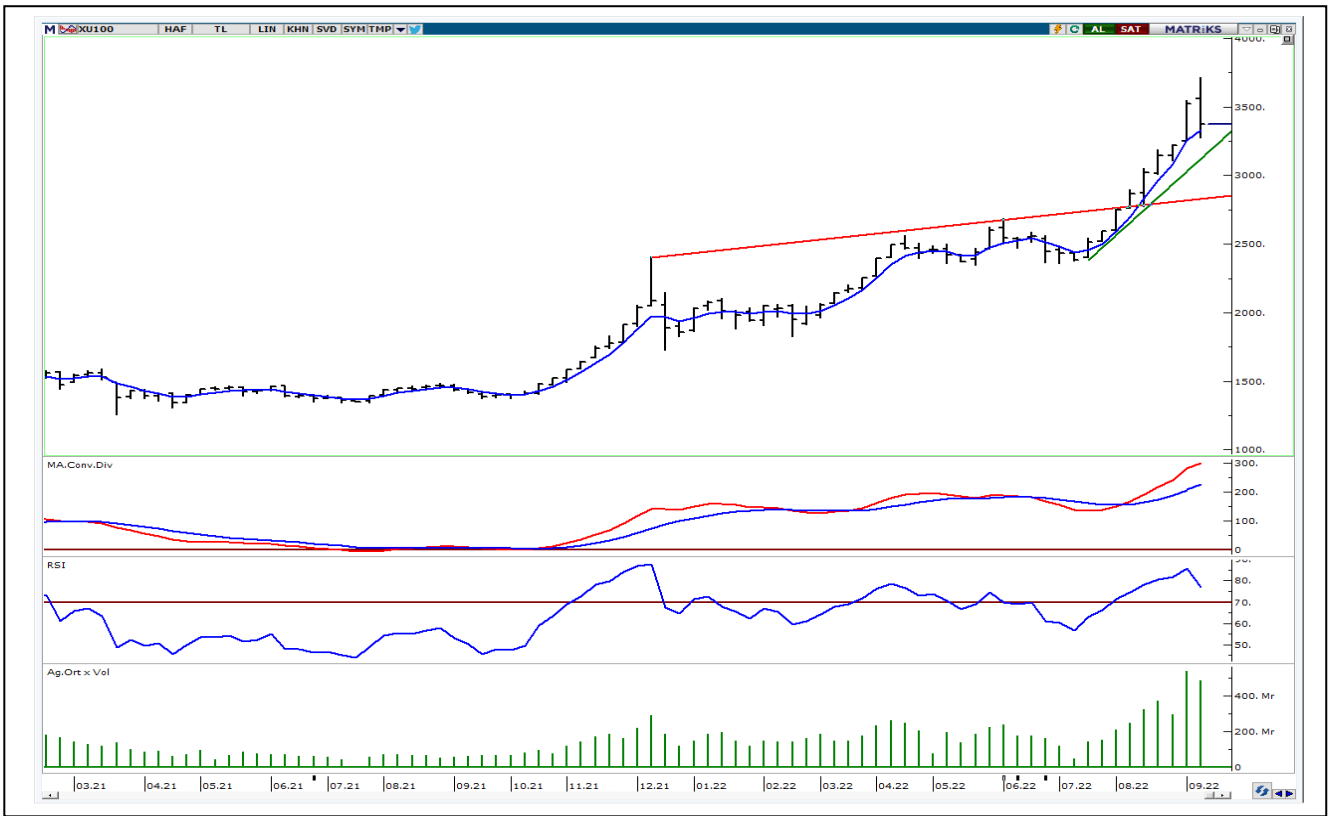

**UYARI:** Burada yer alan yatırım bilgi, yorum ve tavsiyeleri yatırım danışmanlığı kapsamında değildir. Yatırım danışmanlığı hizmeti; aracı kurumlar, portföy yönetim şirketleri, mevduat kabul etmeyen bankalar ile müşteri arasında imzalanacak yatırım danışmanlığı sözleşmesi çerçevesinde sunulmaktadır. Burada yer alan yorum ve tavsiyeler, yorum ve tavsiyede bulunanların kişisel görüşlerine dayanmaktadır. Bu görüşler mali durumunuz ile risk ve getiri tercihlerinize uygun olmayabilir. Bu nedenle, sadece burada yer alan bilgilere dayanılarak yatırım kararı verilmesi beklentilerinize uygun sonuçlar doğurmayabilir.

## HAFTALIK PARA GİRİŞİ OLAN HİSSELER - İlk 5 Kurum ( TL)

Sıra	Hisse	Kapanış	Alıcılar Hacim	Satıcılar Hacim	Para Girişi
1	ISCTR	8.76	1,990,928,000	-1,855,370,000	135,558,000
2	TAVHL	75.50	276,376,400	-162,542,200	113,834,200
3	SISE	27.06	373,604,500	-263,969,300	109,635,200
4	TOASO	94.95	302,361,500	-208,687,300	93,674,200
5	TSKB	4.89	210,740,000	-126,575,300	84,164,700
6	VAKBN	10.39	369,021,200	-297,091,900	71,929,300
7	AEFES	46.86	325,404,200	-275,004,700	50,399,500
8	DOHOL	5.30	169,604,300	-136,808,800	32,795,500
9	TTKOM	12.06	208,898,000	-177,953,600	30,944,400
10	KRDMD	13.30	600,824,600	-572,009,300	28,815,300
11	MOBTL	2.65	63,903,560	-35,432,140	28,471,420
12	ENJSA	18.10	62,710,410	-37,745,070	24,965,340
13	TKFEN	32.66	187,738,600	-164,756,100	22,982,500
14	GESAN	65.10	59,417,120	-37,420,600	21,996,520
15	SKBNK	4.26	108,437,800	-87,380,100	21,057,700
16	GUBRF	123.10	154,809,200	-133,754,000	21,055,200
17	SELEC	23.04	72,217,110	-52,827,400	19,389,710
18	PETKM	13.95	206,276,800	-187,558,600	18,718,200
19	BIOEN	11.28	43,418,390	-25,114,000	18,304,390
20	ARCLK	72.25	109,097,400	-91,696,200	17,401,200
21	TUKAS	13.65	73,554,770	-56,600,020	16,954,750
22	ZRGYO	4.64	54,062,570	-37,611,960	16,450,610
23	PGSUS	257.00	369,776,400	-355,637,300	14,139,100
24	TUPRS	332.80	321,538,000	-308,211,300	13,326,700
25	SNGYO	5.00	73,267,880	-60,297,000	12,970,880
26	TKNSA	13.61	45,090,820	-32,292,150	12,798,670
27	YEOTK	25.80	257,419,200	-245,405,300	12,013,900
28	GMSTRF	73.86	36,212,320	-24,274,080	11,938,240
29	SOKM	19.62	100,562,300	-89,114,820	11,447,480
30	ULUFA	5.75	42,748,500	-31,465,920	11,282,580
31	ISFIN	7.10	43,102,040	-32,160,650	10,941,390
32	AKSEN	30.20	148,893,800	-137,975,400	10,918,400
33	TURSG	7.81	101,849,900	-91,205,810	10,644,090
34	INVEO	21.50	49,849,120	-39,246,790	10,602,330
35	ICBCT	7.30	42,234,760	-31,965,300	10,269,460
36	QUAGR	31.36	31,563,520	-21,323,390	10,240,130
37	KLRHO	26.30	53,588,530	-44,156,760	9,431,770
38	PAGYO	21.02	24,302,250	-14,899,450	9,402,800
39	ULKER	17.98	52,273,940	-43,054,680	9,219,260
40	AYDEM	14.61	39,442,980	-30,432,460	9,010,520

Kaynak: MATRIKS

**UYARI:** Burada yer alan yatırım bilgi, yorum ve tavsiyeleri yatırım danışmanlığı kapsamında değildir. Yatırım danışmanlığı hizmeti; aracı kurumlar, portföy yönetim şirketleri, mevduat kabul etmeyen bankalar ile müşteri arasında imzalanacak yatırım danışmanlığı sözleşmesi çerçevesinde sunulmaktadır. Burada yer alan yorum ve tavsiyeleri, yorum ve tavsiyede bulunanların kişisel görüşlerine dayanmaktadır. Bu görüşler mali durumunuz ile risk ve getiri tercihlerinize uygun olmayabilir. Bu nedenle, sadece burada yer alan bilgilere dayanılarak yatırım kararı verilmesi beklentilerinize uygun sonuçlar doğurmayabilir.

## HAFTALIK PARA ÇIKIŞI OLAN HİSSELER - İlk 5 Kurum ( TL)

Sıra	Hisse	Kapanış	Alıcılar Hacim	Satıcılar Hacim	Para Çıkışı
1	SAHOL	26.76	335,345,500	-574,790,100	-239,444,600
2	KCHOL	49.00	339,034,100	-561,626,800	-222,592,700
3	AKBNK	12.19	938,031,000	-1,136,643,000	-198,612,000
4	GARAN	21.78	544,972,700	-711,213,100	-166,240,400
5	YKBNK	7.33	886,827,800	-970,302,000	-83,474,200
6	HALKB	9.94	422,567,200	-468,971,800	-46,404,600
7	ALARK	58.90	115,014,500	-160,698,800	-45,684,300
8	ASELS	33.80	441,127,000	-485,747,900	-44,620,900
9	EKGYO	4.37	303,008,600	-341,416,400	-38,407,800
10	CCOLA	149.40	63,447,800	-101,315,700	-37,867,900
11	ODAS	5.30	187,849,900	-221,152,600	-33,302,700
12	ECILC	14.14	48,237,320	-78,371,870	-30,134,550
13	ASUZU	260.00	69,158,980	-97,864,910	-28,705,930
14	BIMAS	120.40	167,722,900	-196,278,600	-28,555,700
15	KOZAL	189.10	181,678,100	-205,194,000	-23,515,900
16	KARSN	8.61	91,264,430	-113,479,700	-22,215,270
17	ISMEN	30.20	46,486,400	-67,182,380	-20,695,980
18	AKSA	58.00	67,262,780	-87,287,460	-20,024,680
19	KONYA	1,281.30	21,942,290	-41,621,070	-19,678,780
20	MAVI	78.10	73,321,470	-92,856,930	-19,535,460
21	ISGYO	17.08	114,900,700	-132,468,400	-17,567,700
22	TMSN	68.65	19,898,910	-37,054,500	-17,155,590
23	GWIND	14.51	69,430,680	-85,368,210	-15,937,530
24	FROTO	353.80	274,671,900	-289,994,200	-15,322,300
25	AGHOL	91.15	134,481,800	-149,788,400	-15,306,600
26	VESTL	32.02	127,442,600	-141,942,600	-14,500,000
27	NUGYO	5.06	18,405,250	-32,329,560	-13,924,310
28	KORDS	57.35	54,115,430	-67,036,590	-12,921,160
29	ZOREN	3.14	51,991,400	-64,014,790	-12,023,390
30	AYEN	23.22	40,643,450	-52,437,320	-11,793,870
31	SMRTG	41.80	38,414,370	-50,084,960	-11,670,590
32	NTHOL	11.05	55,687,020	-66,900,060	-11,213,040
33	CIMSA	60.70	51,287,840	-62,414,000	-11,126,160
34	PARSN	50.90	29,573,100	-40,257,020	-10,683,920
35	HEKTS	43.24	209,451,500	-220,088,000	-10,636,500
36	IHLGM	0.91	17,381,970	-27,886,640	-10,504,670
37	ENKAI	19.32	32,162,140	-42,612,440	-10,450,300
38	KCAER	26.62	16,222,150	-26,537,750	-10,315,600
39	KLGYO	1.48	28,381,750	-38,684,050	-10,302,300
40	DGNMO	3.11	19,664,010	-28,965,610	-9,301,600

Kaynak: MATRIKS

**UYARI:** Burada yer alan yatırım bilgi, yorum ve tavsiyeleri yatırım danışmanlığı kapsamında değildir. Yatırım danışmanlığı hizmeti; aracı kurumlar, portföy yönetim şirketleri, mevduat kabul etmeyen bankalar ile müşteri arasında imzalanacak yatırım danışmanlığı sözleşmesi çerçevesinde sunulmaktadır. Burada yer alan yorum ve tavsiyeler, yorum ve tavsiyede bulunanların kişisel görüşlerine dayanmaktadır. Bu görüşler mali durumunuz ile risk ve getiri tercihlerinize uygun olmayabilir. Bu nedenle, sadece burada yer alan bilgilere dayanılarak yatırım kararı verilmesi beklentilerinize uygun sonuçlar doğurmayabilir.

**19 Eylül Pazartesi**

Ülke	TSİ	Veri	Dönem	Beklenti	Önceki
Japonya	Tüm Gün	Tatil	Eyl		
İngiltere	Tüm Gün	Tatil	Eyl		
İngiltere	02:01	Rightmove Konut Fiyatları (Aylık)	Eyl		-1,30%
İngiltere	02:01	Rightmove Konut Fiyatları (Yıllık)	Eyl		8,20%
Türkiye	10:00	Uluslararası Yatırım Pozisyonu (USD)	Tem		-222,4Mlr

**20 Eylül Salı**

Ülke	TSİ	Veri	Dönem	Beklenti	Önceki
Japonya	02:30	TÜFE (Aylık)	Ağu		0,40%
Japonya	02:30	TÜFE (Yıllık)	Ağu		2,60%
Çin	04:15	PBOC Gösterge Faiz Oranı	Eyl		3,65%
Almanya	09:00	ÜFE (Aylık)	Ağu	1,50%	5,30%
Almanya	09:00	ÜFE (Yıllık)	Ağu	37,50%	37,20%
Türkiye	10:00	Yurt Dışı ÜFE (Aylık)	Ağu		0,66%
Türkiye	10:00	Yurt Dışı ÜFE (Yıllık)	Ağu		111,34%
Euro Bölgesi	11:00	Cari İşlemler Dengesi (Euro)	Tem		3,24B
ABD	15:30	İnşaat İzinleri	Ağu	1,61M	1,67M
ABD	15:30	Konut Başlangıçları	Ağu	1,45M	1,45M
ABD	15:30	Philadelphia Fed İmalat Dışı Aktivite Endeksi	Eyl		-3,7
Türkiye	17:30	Merkezi Yönetim Brüt Borç Stoku (TL)	Ağu		3,62Tln

**21 Eylül Çarşamba**

Ülke	TSİ	Veri	Dönem	Beklenti	Önceki
İngiltere	09:00	Kamu Kesimi Net Borçlanması (GBP)	Ağu		4,9B
Türkiye	10:00	Tarımsal Girdi Fiyat Endeksi (Yıllık)	Tem		134,96%
Türkiye	10:00	Tarımsal Girdi Fiyat Endeksi (Aylık)	Tem		7,92%
ABD	17:00	2. El Konut Satışları	Ağu	4,7M	4,81M
ABD	21:00	Fed Minimum Gösterge Faiz Oranı	Eyl	3,25%	2,25%

**22 Eylül Perşembe**

Ülke	TSİ	Veri	Dönem	Beklenti	Önceki
Japonya	06:00	BoJ Gösterge Faiz Oranı	Eyl	-0,10%	-0,10%
Türkiye	10:00	TÜİK/TCMB Tüketici Güven Endeksi	Eyl		72,2
İngiltere	14:00	BoE Gösterge Faiz Oranı	Eyl	2,25%	1,75%
Türkiye	14:00	TCMB Haftalık Repo Gösterge Faiz Oranı	Eyl	13,00%	13,00%
ABD	15:30	Cari İşlemler Dengesi (USD)	2. Çeyrek	-261,4B	-291,4B
ABD	15:30	İşsizlik Başvuruları	Haftalık	218K	213K
ABD	17:00	CB Öncü Göstergeler Endeksi (Aylık)	Ağu	-0,10%	-0,40%
Euro Bölgesi	17:00	Tüketici Güven Endeksi (Öncü)	Eyl	-26	-24,9

**UYARI:** Burada yer alan yatırım bilgi, yorum ve tavsiyeleri yatırım danışmanlığı kapsamında değildir. Yatırım danışmanlığı hizmeti; aracı kurumlar, portföy yönetim şirketleri, mevduat kabul etmeyen bankalar ile müşteri arasında imzalanacak yatırım danışmanlığı sözleşmesi çerçevesinde sunulmaktadır. Burada yer alan yorum ve tavsiyeler, yorum ve tavsiyede bulunanların kişisel görüşlerine dayanmaktadır. Bu görüşler mali durumunuz ile risk ve getiri tercihlerinize uygun olmayabilir. Bu nedenle, sadece burada yer alan bilgilere dayanılarak yatırım kararı verilmesi beklentilerinize uygun sonuçlar doğurmayabilir.

**23 Eylül Cuma**

Ülke	TSİ	Veri	Dönem	Beklenti	Önceki
Japonya	Tüm Gün	Tatil			
Almanya	09:00	İnşaat Siparişleri (Aylık)	Tem		-5,50%
Almanya	09:00	İnşaat Siparişleri (Yıllık)	Tem		-11,20%
Türkiye	10:00	Finansal Hizmetler Güven Endeksi	Eyl		168,3
Almanya	10:30	S&P Bileşik PMI (Öncü)	Eyl	46	46,9
Almanya	10:30	S&P Hizmet PMI (Öncü)	Eyl	47,2	47,7
Almanya	10:30	S&P İmalat PMI (Öncü)	Eyl	48,3	49,1
Euro Bölgesi	11:00	S&P Bileşik PMI (Öncü)	Eyl	48,2	48,9
Euro Bölgesi	11:00	S&P Hizmet PMI (Öncü)	Eyl	49,1	49,8
Euro Bölgesi	11:00	S&P İmalat PMI (Öncü)	Eyl	48,8	49,6
Türkiye	11:00	Yabancı Ziyaretçi Sayısı	Ağu		6,67Mn
İngiltere	11:30	S&P /CIPS Bileşik PMI (Öncü)	Eyl		49,6
İngiltere	11:30	S&P /CIPS Hizmet PMI (Öncü)	Eyl		50,9
İngiltere	11:30	S&P /CIPS İmalat PMI (Öncü)	Eyl		47,3
ABD	16:45	S&P Bileşik PMI (Öncü)	Eyl		44,6
ABD	16:45	S&P Hizmet PMI (Öncü)	Eyl	45	43,7
ABD	16:45	S&P İmalat PMI (Öncü)	Eyl	51,2	51,5

**UYARI:** Burada yer alan yatırım bilgi, yorum ve tavsiyeleri yatırım danışmanlığı kapsamında değildir. Yatırım danışmanlığı hizmeti; aracı kurumlar, portföy yönetim şirketleri, mevduat kabul etmeyen bankalar ile müşteri arasında imzalanacak yatırım danışmanlığı sözleşmesi çerçevesinde sunulmaktadır. Burada yer alan yorum ve tavsiyeler, yorum ve tavsiyede bulunanların kişisel görüşlerine dayanmaktadır. Bu görüşler mali durumunuz ile risk ve getiri tercihlerinize uygun olmayabilir. Bu nedenle, sadece burada yer alan bilgilere dayanılarak yatırım kararı verilmesi beklentilerinize uygun sonuçlar doğurmayabilir.

## PİRAMİT MENKUL KIYMETLER A.Ş.

Gümüşsuyu Mah. İnönü Cad. Işık Apt. No:53 Kat:5 Daire 9-10 Taksim/İstanbul  
Tel: 0212 293 95 00 Faks: 0212 293 95 60

### Balıkesir İrtibat Bürosu

Altıeylül Mah. Keçeci sok. Özcanerİşmerkezi No:17 K:1 Altıeylül/ Balıkesir  
Tel: 0266 280 15 00 Faks: 0266 245 23 34

### Ferdi Uğur Taçkınlar Araştırma Müdürü 02123953227

[ugur.tackinlar@piramitmenkul.com.tr](mailto:ugur.tackinlar@piramitmenkul.com.tr)

### Arif Tekin Seğmen Araştırma Uzmanı 02123953213

[arif.segmen@piramitmenkul.com.tr](mailto:arif.segmen@piramitmenkul.com.tr)

### Ahmet Ökmen Araştırma Uzmanı 02123953251

[ahmet.okmen@piramitmenkul.com.tr](mailto:ahmet.okmen@piramitmenkul.com.tr)



**UYARI:** Burada yer alan yatırım bilgi, yorum ve tavsiyeleri yatırım danışmanlığı kapsamında değildir. Yatırım danışmanlığı hizmeti; aracı kurumlar, portföy yönetim şirketleri, mevduat kabul etmeyen bankalar ile müşteri arasında imzalanacak yatırım danışmanlığı sözleşmesi çerçevesinde sunulmaktadır. Burada yer alan yorum ve tavsiyeler, yorum ve tavsiyede bulunanların kişisel görüşlerine dayanmaktadır. Bu görüşler mali durumunuz ile risk ve getiri tercihlerinize uygun olmayabilir. Bu nedenle, sadece burada yer alan bilgilere dayanılarak yatırım kararı verilmesi beklentilerinize uygun sonuçlar doğurmayabilir.