

BIST-100

	Kapanış	Destek-1	Destek-2	Destek-3	Direnç-1	Direnç-2	Direnç-3
BIST100	3.402	3.380	3.349	3.300	3.448		

BIST100 Endeksi dünkü işlemleri %0,34 oranında hafif artı ile 3.402 puandan kapattı. Endeks güne hafif alıcılı bir görünüm ile başladıktan sonra gün içinde 3.338-3.424 bandında dalgalı hareket etti. Endekste gün içinde gelen satışların 5 günlük AO (mavi) 3.349 desteğinden karşılandığını izledik. Teknik açıdan kısa vadede 3.400 seviyesini önemsemekteyiz. Bu seviyenin üzerine yerleşme olması durumunda pozitif görünüm devam edebilir ve tüm zamanların zirvesi (3.448) yeniden gündeme gelebilir. Geri çekilmelerde 3.380 ve 5 günlük AO (3.349) desteklerini takip etmekteyiz. Sonraki önemli seviye olarak 3.300 desteği izlenebilir. USD bazında 1,86 cent seviyesinden başlayan endeks günü 1,86 centten kapattı. Gün içinde 1,83-1,87 cent bandında dalgalı hareket edildi. Teknik bakımdan yukarı yönlü hareketlerde geçmişte direnç konumunda test edilen 1,90 cent seviyesini takip etmekteyiz. Aşağı yönlü hareketlerde 1,80-1,74 cent seviyeleri önemli destekler olarak izlenebilir.

BIST100 Grafik



UYARI: Burada yer alan yatırım bilgi, yorum ve tavsiyeleri yatırım danışmanlığı kapsamında değildir. Yatırım danışmanlığı hizmeti; aracı kurumlar, portföy yönetim şirketleri, mevduat kabul etmeyen bankalar ile müşteri arasında imzalanacak yatırım danışmanlığı sözleşmesi çerçevesinde sunulmaktadır. Burada yer alan yorum ve tavsiyeler, yorum ve tavsiyede bulun anların kişisel görüşlerine dayanmaktadır. Bu görüşler mali durumunuz ile risk ve getiri tercihlerinize uygun olmayabilir. Bu nedenle, sadece burada yer alan bilgilere dayanarak yatırım kararı verilmesi beklentilerinize uygun sonuçlar doğurmayabilir.

VIOP30 Yakın Vade Kontratı

	Uzlaşma Fiyatı	Destek-1	Destek-2	Destek-3	Direnç-1	Direnç-2	Direnç-3
VIOP30	3.919	3.848	3.800	3.680	3.948		

VIOP30 Yakın Vade Kontratı, günü 3.919 uzlaşma fiyatından alıcılı bir görünüm ile kapattı. Kontrat gün içinde 3.815-3.948 bandında dalgalı hareket etti. Kontratta yukarı yönlü hareketlerde tarihi zirvesini (3.948) önemsemekteyiz. Aşağı yönlü hareketlerde 5 günlük AO (mavi) 3.848 ve 3.800 destekleri takip edilebilir.

VIOP30 Yakın Vade Kontratı Grafik



UYARI: Burada yer alan yatırım bilgi, yorum ve tavsiyeleri yatırım danışmanlığı kapsamında değildir. Yatırım danışmanlığı hizmeti; aracı kurumlar, portföy yönetim şirketleri, mevduat kabul etmeyen bankalar ile müşteri arasında imzalanacak yatırım danışmanlığı sözleşmesi çerçevesinde sunulmaktadır. Burada yer alan yorum ve tavsiyeler, yorum ve tavsiyede bulun anların kişisel görüşlerine dayanmaktadır. Bu görüşler mali durumunuz ile risk ve getiri tercihlerinize uygun olmayabilir. Bu nedenle, sadece burada yer alan bilgilere dayanarak yatırım kararı verilmesi beklentilerinize uygun sonuçlar doğurmayabilir.

USDTRY

	Son	Destek-1	Destek-2	Destek-3	Direnç-1	Direnç-2	Direnç-3
USDTRY	18,22	18,00	17,75	17,50	18,36		

USDTRY kurunda dünkü işlemlerde 18,1990-18,2554 bandında hareket edildi. Teknik açıdan kısa vadede 18,00 seviyesini takip etmekteyiz. Bu seviyenin korunması ile tüm zamanların zirvesi (18,36) gündeme gelebilir. Dolar/TL'de 18,00 desteğinin altına yerleşme olması durumunda kısa vadeli teknik görünümün negatife dönebileceğini tahmin etmekteyiz.

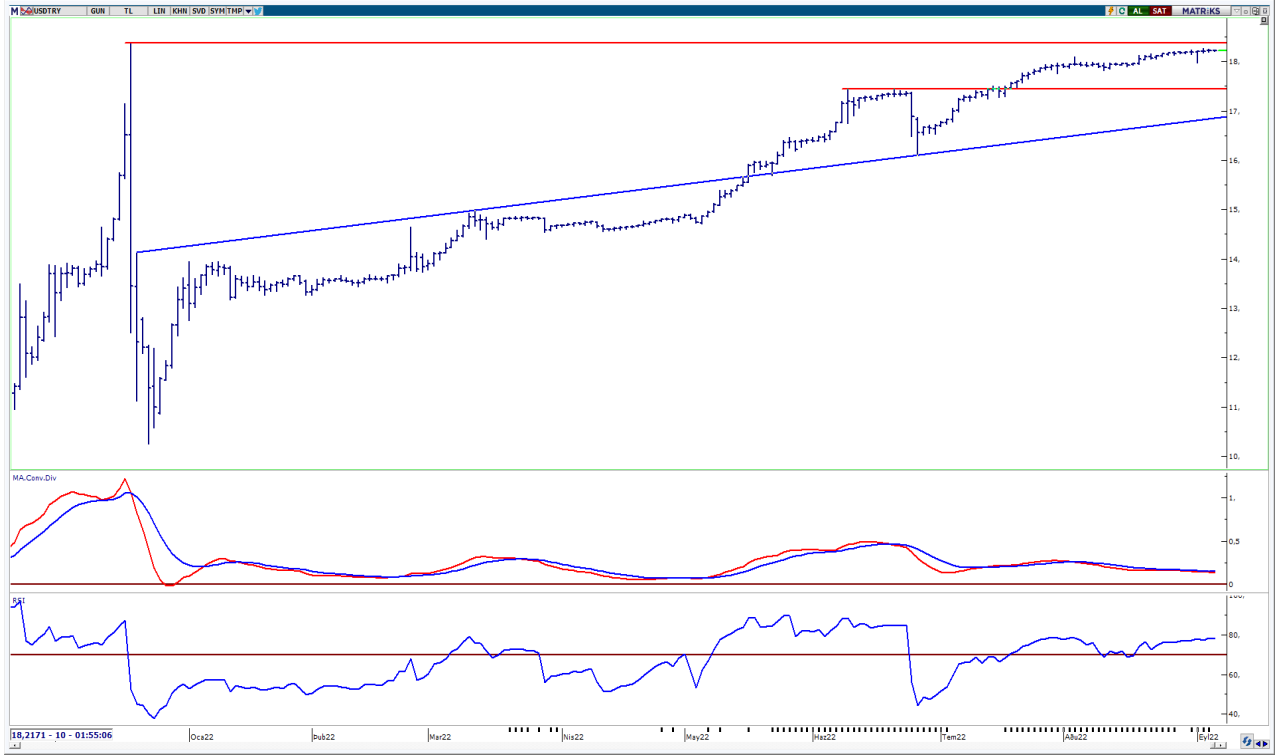

UYARI: Burada yer alan yatırım bilgi, yorum ve tavsiyeleri yatırım danışmanlığı kapsamında değildir. Yatırım danışmanlığı hizmeti; aracı kurumlar, portföy yönetim şirketleri, mevduat kabul etmeyen bankalar ile müşteri arasında imzalanacak yatırım danışmanlığı sözleşmesi çerçevesinde sunulmaktadır. Burada yer alan yorum ve tavsiyeler, yorum ve tavsiyede bulun anların kişisel görüşlerine dayanmaktadır. Bu görüşler mali durumunuz ile risk ve getiri tercihlerinize uygun olmayabilir. Bu nedenle, sadece burada yer alan bilgilere dayanılarak yatırım kararı verilmesi beklentilerinize uygun sonuçlar doğurmayabilir.

08.09.2022

GÜNLÜK PARA GİRİŐİ OLAN HİSSELER - İlk 5 Kurum (TL) 07.09.2022

Sıra	Hisse	Kapanıő	Alıcılar Hacim	Satıcılar Hacim	Para Giriő
1	THYAO	74,7	296.002.000	-180.620.300	115.381.700
2	TUPRS	338,7	265.722.500	-166.696.800	99.025.700
3	EKGYO	4,88	290.074.400	-201.359.000	88.715.400
4	YKBNK	7,84	225.965.600	-177.071.200	48.894.400
5	SISE	26,28	435.705.600	-391.607.000	44.098.600
6	AKBNK	15,69	602.642.200	-562.522.600	40.119.600
7	GARAN	24,1	268.728.600	-230.099.400	38.629.200
8	TAVHL	65,95	150.464.500	-112.529.400	37.935.100
9	HEKTS	41,62	94.982.810	-58.587.850	36.394.960
10	TKFEN	31,2	91.959.530	-59.253.310	32.706.220
11	ASELS	28,66	94.455.150	-65.438.540	29.016.610
12	KOZAA	29,4	73.441.130	-44.831.860	28.609.270
13	KOZAL	174,00	174.272.900	-148.968.400	25.304.500
14	PETKM	13,87	123.863.600	-98.580.110	25.283.490
15	PGSUS	233,6	110.925.400	-87.850.720	23.074.680
16	TSKB	6,83	51.773.040	-31.894.350	19.878.690
17	AKSEN	29,00	46.658.720	-31.475.920	15.182.800
18	SOKM	19,25	51.337.200	-37.415.600	13.921.600
19	GESAN	66,6	18.442.440	-10.056.880	8.385.560
20	GUBRF	113,9	34.666.290	-26.312.230	8.354.060
21	VKGYO	3,44	44.320.860	-36.105.910	8.214.950
22	TTKOM	12,07	75.309.920	-67.187.820	8.122.100
23	SKBNK	4,77	34.671.900	-26.939.500	7.732.400
24	VESTL	34,00	45.692.660	-38.432.740	7.259.920
25	TURSG	7,26	29.248.610	-22.383.410	6.865.200
26	ARCLK	72,7	26.986.490	-21.292.430	5.694.060
27	OZKGY	9,11	14.046.220	-8.471.678	5.574.542
28	ECILC	16,22	26.980.370	-21.445.980	5.534.390
29	ISGYO	18,01	38.925.690	-33.632.320	5.293.370
30	CLEBI	426,4	12.546.440	-7.302.718	5.243.722
31	AKSGY	4,13	18.612.490	-13.516.800	5.095.690
32	IZMDC	2,71	29.445.020	-24.849.870	4.595.150
33	DOAS	99,9	16.312.110	-11.825.140	4.486.970
34	HKTM	29,20	15.104.420	-10.884.640	4.219.780
35	AEFES	42,28	24.044.090	-20.043.620	4.000.470
36	ARASE	111,00	13.177.510	-9.284.289	3.893.221
37	GOZDE	9,59	11.238.970	-7.346.134	3.892.836
38	ULUUN	21,5	9.520.470	-5.985.863	3.534.607
39	IHLGM	0,91	15.733.280	-12.233.730	3.499.550
40	KLKIM	30,02	21.942.310	-18.505.300	3.437.010

Kaynak: MATRIKS

UYARI: Burada yer alan yatırım bilgi, yorum ve tavsiyeleri yatırım danışmanlığı kapsamında değildir. Yatırım danışmanlığı hizmeti; aracı kurumlar, portföy yönetim şirketleri, mevduat kabul etmeyen bankalar ile müşteri arasında imzalanacak yatırım danışmanlığı sözleşmesi çerçevesinde sunulmaktadır. Burada yer alan yorum ve tavsiyeler, yorum ve tavsiyede bulun anların kişisel görüşlerine dayanmaktadır. Bu görüşler mali durumunuz ile risk ve getiri tercihlerinize uygun olmayabilir. Bu nedenle, sadece burada yer alan bilgilere dayanılarak yatırım kararı verilmesi beklentilerinize uygun sonuçlar doğurmayabilir.

08.09.2022

GÜNLÜK PARA ÇIKIŐI OLAN HİSSELER - İlk 5 Kurum (TL) 07.09.2022

Sıra	Hisse	Kapanıő	Alıcılar Hacim	Satıcılar Hacim	Para Çıkıőı
1	KRDMD	13,09	176.319.100	-229.106.800	-52.787.700
2	ISCTR	10,29	216.830.800	-267.908.500	-51.077.700
3	HALKB	11,38	205.320.100	-248.013.200	-42.693.100
4	DOHOL	5,25	75.956.140	-102.181.400	-26.225.260
5	SASA	55,75	55.159.640	-78.081.220	-22.921.580
6	KONTR	43,92	37.699.250	-60.264.810	-22.565.560
7	VAKBN	10,71	204.926.500	-226.776.100	-21.849.600
8	EREGL	30,74	95.519.140	-115.083.900	-19.564.760
9	KCHOL	49,1	139.232.800	-158.518.100	-19.285.300
10	FADE	9,07	22.622.440	-39.226.740	-16.604.300
11	BIMAS	113,7	104.735.800	-120.939.500	-16.203.700
12	RUBNS	17,81	24.064.090	-39.384.690	-15.320.600
13	SAHOL	27,78	85.224.610	-96.907.930	-11.683.320
14	MOBTL	2,26	8.459.633	-19.898.910	-11.439.277
15	SELEC	20,5	18.314.050	-29.496.490	-11.182.440
16	TOASO	90,05	46.920.090	-57.729.780	-10.809.690
17	AKFGY	3,11	20.029.320	-28.161.780	-8.132.460
18	KLGYO	1,55	16.755.770	-24.667.080	-7.911.310
19	SMRTG	42,20	11.957.650	-19.684.160	-7.726.510
20	ODAS	4,88	20.263.000	-27.659.340	-7.396.340
21	ENKAI	18,8	13.239.680	-19.913.810	-6.674.130
22	TTRAK	246,00	13.731.910	-20.404.720	-6.672.810
23	CEMTS	34,42	16.756.960	-23.006.930	-6.249.970
24	TKNSA	11,46	17.849.910	-23.315.700	-5.465.790
25	ASUZU	330,8	29.068.490	-34.515.750	-5.447.260
26	CCOLA	154,6	15.804.720	-21.077.810	-5.273.090
27	AYEN	26,56	28.878.160	-34.022.580	-5.144.420
28	AKSA	56,45	23.699.250	-28.783.190	-5.083.940
29	FROTO	338,00	82.756.330	-87.771.180	-5.014.850
30	INVEO	18,55	19.267.140	-24.184.800	-4.917.660
31	OTKAR	491,00	8.178.641	-13.090.920	-4.912.279
32	DOCO	1477,7	11.160.220	-15.570.000	-4.409.780
33	TCELL	24,84	181.330.800	-185.722.700	-4.391.900
34	GLYHO	4,56	81.345.600	-85.635.880	-4.290.280
35	DARDL	4,04	9.238.589	-13.326.470	-4.087.881
36	HLGYO	3,82	30.929.710	-34.836.480	-3.906.770
37	ZOREN	2,85	14.704.980	-18.531.420	-3.826.440
38	VESBE	9,35	14.580.550	-18.405.980	-3.825.430
39	JANTS	83,2	17.068.700	-20.892.250	-3.823.550
40	GEREL	5,37	5.094.835	-8.874.189	-3.779.354

Kaynak: MATRIKS

UYARI: Burada yer alan yatırım bilgi, yorum ve tavsiyeleri yatırım danışmanlığı kapsamında değildir. Yatırım danışmanlığı hizmeti; aracı kurumlar, portföy yönetim şirketleri, mevduat kabul etmeyen bankalar ile müşteri arasında imzalanacak yatırım danışmanlığı sözleşmesi çerçevesinde sunulmaktadır. Burada yer alan yorum ve tavsiyeler, yorum ve tavsiyede bulun anların kişisel görüşlerine dayanmaktadır. Bu görüşler mali durumunuz ile risk ve getiri tercihlerinize uygun olmayabilir. Bu nedenle, sadece burada yer alan bilgilere dayanılarak yatırım kararı verilmesi beklentilerinize uygun sonuçlar doğurmayabilir.

PİRAMİT MENKUL KIYMETLER A.Ő.

Gümüşsuyu Mah. İnönü Cad. Işık Apt. No:53 Kat:5 Daire 9-10 Taksim/İstanbul
Tel: 0212 293 95 00 Faks: 0212 293 95 60

Balıkesir İrtibat Bürosu

Altıeylül Mah. Keçeci sok. Özcanerİşmerkezi No:17 K:1 Altıeylül/ Balıkesir
Tel: 0266 280 15 00 Faks: 0266 245 23 34

Ferdi Uğur Taçkinlar
Araştırma Müdürü
02123953227

ugur.tackinlar@piramitmenkul.com.tr

Arif Tekin Seğmen
Araştırma Uzmanı
02123953213

arif.segmen@piramitmenkul.com.tr

Ahmet Ökmen
Araştırma Uzmanı
02123953251

ahmet.okmen@piramitmenkul.com.tr



UYARI: Burada yer alan yatırım bilgi, yorum ve tavsiyeleri yatırım danışmanlığı kapsamında değildir. Yatırım danışmanlığı hizmeti; aracı kurumlar, portföy yönetim şirketleri, mevduat kabul etmeyen bankalar ile müşteri arasında imzalanacak yatırım danışmanlığı sözleşmesi çerçevesinde sunulmaktadır. Burada yer alan yorum ve tavsiyeler, yorum ve tavsiyede bulun anların kişisel görüşlerine dayanmaktadır. Bu görüşler mali durumunuz ile risk ve getiri tercihlerinize uygun olmayabilir. Bu nedenle, sadece burada yer alan bilgilere dayanılarak yatırım kararı verilmesi beklentilerinize uygun sonuçlar doğurmayabilir.