

12.08.2022

BIST-100

	Kapanış	Destek-1	Destek-2	Destek-3	Direnç-1	Direnç-2	Direnç-3
BIST100	2.868	2.850	2.823	2.800	2.900		

BIST100 Endeksi dünkü işlemleri %1,37 oranında yükseliş ile 2.868 puandan kapattı. Endeks güne hafif artı bir görünüm ile başladıktan sonra gün içinde 2.834-2.877 bandında dalgalı hareket etti. Endeksin işlem hacmi 57,2mlr TL ile yüksek bir tutarda gerçekleşti. Endekste gün içi gelen alımların etkisiyle tüm zamanların yükseği (2.877) test edildi. Endesin yukarı yönlü hareketinde Bankacılık Endeksi'nin %3,49 oranındaki sert yükselişi etkili oldu. Teknik açıdan geri çekilmelerde ilk etapta 2.850 desteği takip edilebilir. Sonraki önemli seviye olarak 5 günlük AO (mavi) 2.823 desteği izlenebilir. Endekste bu desteklerin korunması ile yukarı yönlü hareketler devam edebilir ve psikolojik direnç konumunda önemseydiğimiz 2.900 seviyesi gündeme gelebilir. USD bazında 1,58 cent seviyesinden başlayan endeks günü 1,59 centten kapattı. Teknik bakımdan yukarı yönlü hareketlerde geçmişte direnç konumunda test edilen 1,60 cent direnci izlenebilir. Aşğı yönlü hareketlerde orta vadeli yönde takip ettiğimiz 200 günlük AO (1,50 cent) desteğini takip etmekteyiz.

BIST100 Grafik

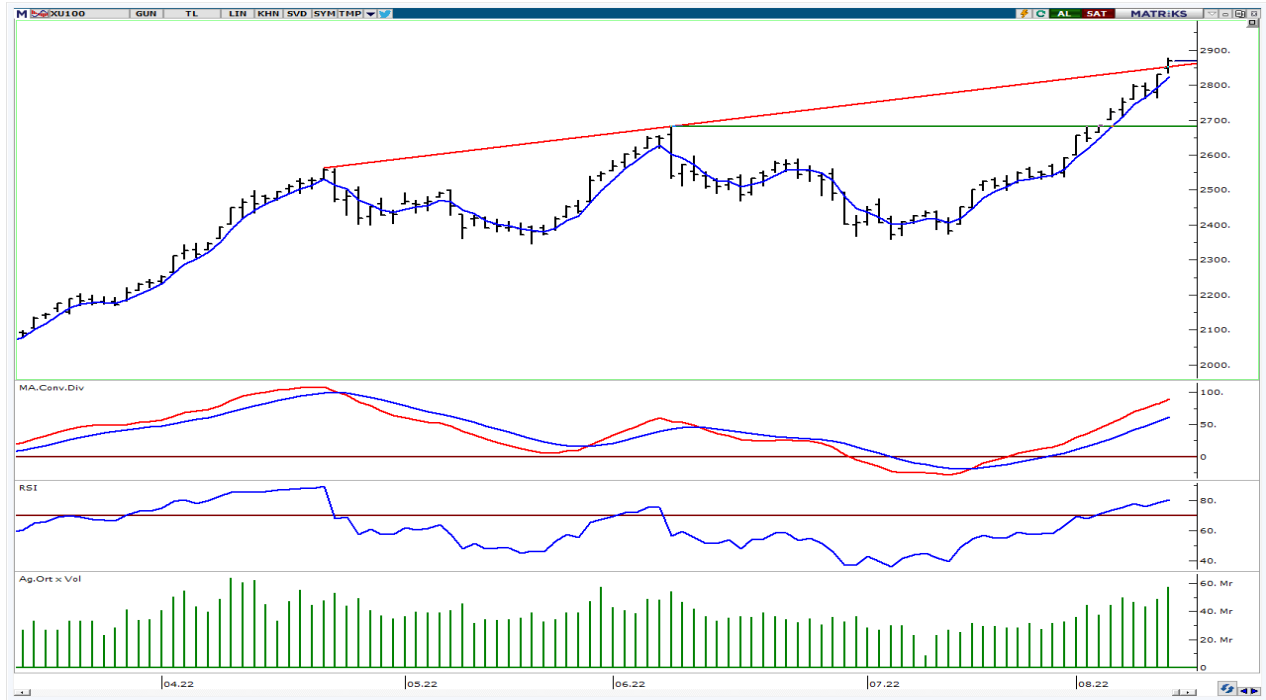

UYARI: Burada yer alan yatırım bilgi, yorum ve tavsiyeleri yatırım danışmanlığı kapsamında değildir. Yatırım danışmanlığı hizmeti; aracı kurumlar, portföy yönetim şirketleri, mevduat kabul etmeyen bankalar ile müşteri arasında imzalanacak yatırım danışmanlığı sözleşmesi çerçevesinde sunulmaktadır. Burada yer alan yorum ve tavsiyeler, yorum ve tavsiyede bulun anların kişisel görüşlerine dayanmaktadır. Bu görüşler mali durumunuz ile risk ve getiri tercihlerinize uygun olmayabilir. Bu nedenle, sadece burada yer alan bilgilere dayanılarak yatırım kararı verilmesi beklentilerinize uygun sonuçlar doğurmayabilir.

VIOP30 Yakın Vade Kontratı

	Uzlaşma Fiyatı	Destek-1	Destek-2	Destek-3	Direnç-1	Direnç-2	Direnç-3
VIOP30	3.152	3.116	3.084	3.000	3.177		

VIOP30 Yakın Vade Kontratı, günü 3.152 uzlaşma fiyatından hafif alıcılı bir görünüm ile kapattı. Kontrat gün içinde 3.124-3.177 bandında dalgalı hareket etti. Kontratta geri çekilmelerde kısa vadeli yönde takip ettiğimiz 5 günlük AO (mavi) 3.116 desteği izlenebilir. Sonraki önemli seviyeler olarak 3.084-3.000 destekleri takip edilebilir. Yukarı yönlü hareketlerde tarihi zirve seviyesini (3.177) önemsemekteyiz. Bu seviyenin yukarı yönlü geçilmesi durumunda mevcut güçlenmenin devam edebileceğini tahmin etmekteyiz.

VIOP30 Yakın Vade Kontratı Grafik



UYARI: Burada yer alan yatırım bilgi, yorum ve tavsiyeleri yatırım danışmanlığı kapsamında değildir. Yatırım danışmanlığı hizmeti; aracı kurumlar, portföy yönetim şirketleri, mevduat kabul etmeyen bankalar ile müşteri arasında imzalanacak yatırım danışmanlığı sözleşmesi çerçevesinde sunulmaktadır. Burada yer alan yorum ve tavsiyeler, yorum ve tavsiyede bulun anların kişisel görüşlerine dayanmaktadır. Bu görüşler mali durumunuz ile risk ve getiri tercihlerinize uygun olmayabilir. Bu nedenle, sadece burada yer alan bilgilere dayanılarak yatırım kararı verilmesi beklentilerinize uygun sonuçlar doğurmayabilir.

USDTRY

	Son	Destek-1	Destek-2	Destek-3	Direnç-1	Direnç-2	Direnç-3
USDTRY	17,94	17,85	17,50	17,30	18,00	18,36	

USDTRY kurunda dünkü işlemlerde 17,8431-17,9673 bandında hareket edildi. Teknik açıdan geri çekilmelerde ilk etapta 17,85 desteğini takip etmekteyiz. Sonraki önemli seviye olarak 17,50 desteği izlenebilir. Teknik bakımdan yukarı yönlü hareketlerde psikolojik direnç konumunda takip ettiğimiz 18,00 seviyesini önemsemekteyiz.

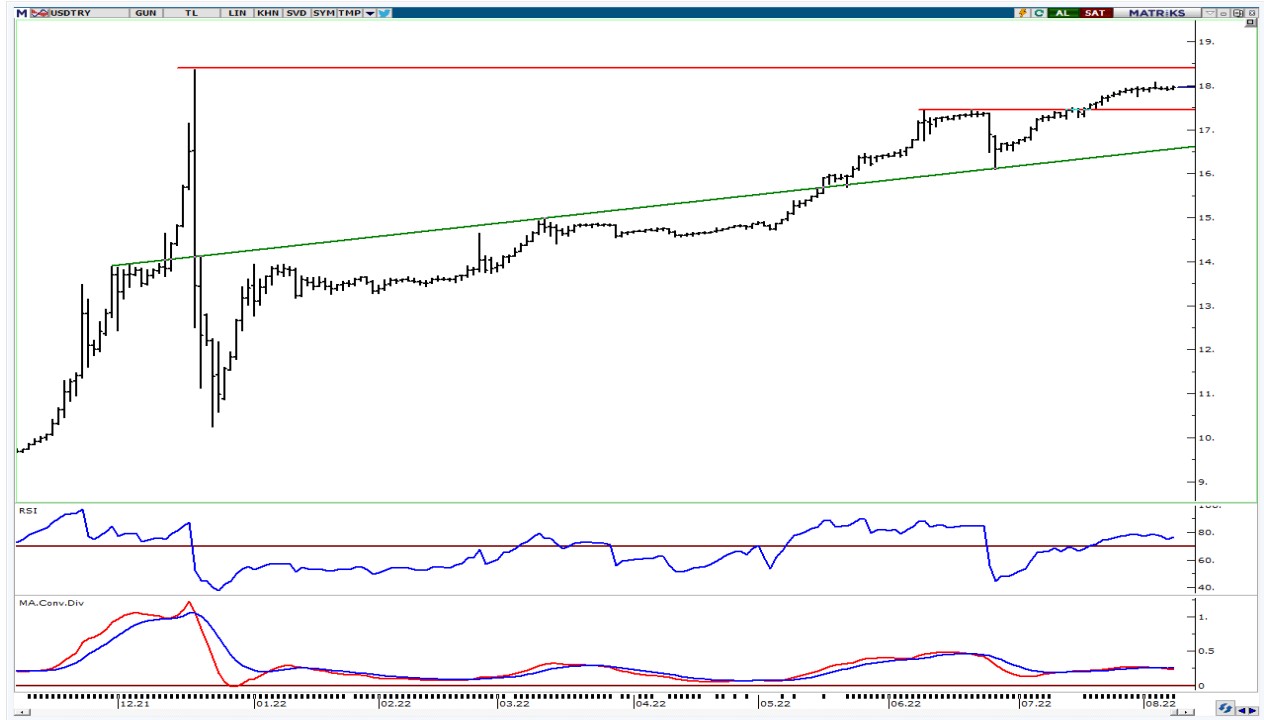

UYARI: Burada yer alan yatırım bilgi, yorum ve tavsiyeleri yatırım danışmanlığı kapsamında değildir. Yatırım danışmanlığı hizmeti; aracı kurumlar, portföy yönetim şirketleri, mevduat kabul etmeyen bankalar ile müşteri arasında imzalanacak yatırım danışmanlığı sözleşmesi çerçevesinde sunulmaktadır. Burada yer alan yorum ve tavsiyeler, yorum ve tavsiyede bulun anların kişisel görüşlerine dayanmaktadır. Bu görüşler mali durumunuz ile risk ve getiri tercihlerinize uygun olmayabilir. Bu nedenle, sadece burada yer alan bilgilere dayanarak yatırım kararı verilmesi beklentilerinize uygun sonuçlar doğurmayabilir.

12.08.2022

GÜNLÜK PARA GİRİŞİ OLAN HİSSELER - İlk 5 Kurum (TL) 11.08.2022

Sıra	Hisse	Kapanış	Alıcılar Hacim	Satıcılar Hacim	Para Girişi
1	SAHOL	24,14	209,167,100	-112,441,100	96,726,000
2	GARAN	18,07	282,942,800	-187,589,200	95,353,600
3	BIMAS	110,9	277,791,900	-183,217,500	94,574,400
4	THYAO	61,4	682,189,600	-596,708,800	85,480,800
5	EREGL	28,62	200,136,500	-146,905,200	53,231,300
6	AKBNK	10,07	579,667,900	-527,977,600	51,690,300
7	TUPRS	292,00	267,849,200	-233,910,100	33,939,100
8	GSRAY	5,99	82,198,230	-48,612,630	33,585,600
9	MGROS	67,7	100,114,900	-70,050,900	30,064,000
10	FROTO	329,7	144,176,900	-115,095,200	29,081,700
11	SISE	24,24	124,677,700	-102,582,900	22,094,800
12	IZMDC	2,69	46,647,880	-28,211,010	18,436,870
13	SOKM	16,65	53,376,790	-35,335,250	18,041,540
14	PGSUS	181,6	65,606,550	-47,598,710	18,007,840
15	YKBNK	5,62	157,508,100	-140,430,500	17,077,600
16	TCELL	18,13	67,109,130	-50,040,150	17,068,980
17	ALBRK	1,73	53,775,840	-38,281,740	15,494,100
18	MOBTL	2,00	31,613,010	-18,529,300	13,083,710
19	SNGYO	3,93	33,410,410	-21,726,340	11,684,070
20	GWIND	12,05	37,863,800	-26,363,180	11,500,620
21	KONTR	183,5	30,193,540	-18,980,190	11,213,350
22	VESTL	28,06	45,239,760	-35,408,990	9,830,770
23	HALKB	5,46	72,509,180	-63,793,320	8,715,860
24	VESBE	9,13	26,395,000	-17,749,520	8,645,480
25	VAKBN	4,41	78,371,440	-70,361,440	8,010,000
26	GENIL	24,00	20,381,420	-12,912,650	7,468,770
27	ISFIN	5,3	25,959,780	-18,524,260	7,435,520
28	KARSN	7,35	29,900,820	-22,482,530	7,418,290
29	TAVHL	62,00	32,876,800	-25,984,540	6,892,260
30	KONKA	25,3	19,370,490	-13,204,950	6,165,540
31	AYEN	19,77	14,292,700	-8,675,556	5,617,144
32	CIMSA	43,22	29,759,460	-24,174,360	5,585,100
33	ENKAI	19,61	11,593,400	-6,847,613	4,745,787
34	CRFSA	36,24	14,124,660	-9,392,347	4,732,313
35	EGSER	33,72	16,622,540	-11,952,820	4,669,720
36	OBASE	17,45	25,418,000	-21,000,120	4,417,880
37	COLLA	156,9	11,447,040	-7,070,821	4,376,219
38	TSKB	3,51	48,567,280	-44,196,900	4,370,380
39	AGHOL	77,55	15,104,650	-11,053,190	4,051,460
40	GUBRF	98,9	40,652,050	-36,670,330	3,981,720

Kaynak: MATRIKS

UYARI: Burada yer alan yatırım bilgi, yorum ve tavsiyeleri yatırım danışmanlığı kapsamında değildir. Yatırım danışmanlığı hizmeti; aracı kurumlar, portföy yönetim şirketleri, mevduat kabul etmeyen bankalar ile müşteri arasında imzalanacak yatırım danışmanlığı sözleşmesi çerçevesinde sunulmaktadır. Burada yer alan yorum ve tavsiyeler, yorum ve tavsiyede bulun anların kişisel görüşlerine dayanmaktadır. Bu görüşler mali durumunuz ile risk ve getiri tercihlerinize uygun olmayabilir. Bu nedenle, sadece burada yer alan bilgilere dayanılarak yatırım kararı verilmesi beklentilerinize uygun sonuçlar doğurmayabilir.

12.08.2022

GÜNLÜK PARA ÇIKIŐI OLAN HİSSELER - İlk 5 Kurum (TL) 11.08.2022

Sıra	Hisse	Kapanıő	Alıcılar Hacim	Satıcılar Hacim	Para Çıkıőı
1	HEKTS	37,3	146,212,300	-232,219,800	-86,007,500
2	ISCTR	6,15	170,803,400	-249,611,700	-78,808,300
3	KCHOL	41,5	148,248,500	-213,917,600	-65,669,100
4	KOZAL	152,1	110,435,200	-159,146,700	-48,711,500
5	SASA	52,7	138,020,800	-173,820,700	-35,799,900
6	KOZAA	25,9	58,412,320	-76,653,620	-18,241,300
7	AEFES	37,28	77,308,530	-94,332,850	-17,024,320
8	AKSEN	29,44	44,833,930	-60,778,100	-15,944,170
9	PETKM	9,39	66,219,940	-80,908,350	-14,688,410
10	KRDMD	11,11	77,606,530	-91,612,740	-14,006,210
11	ASELS	24,1	51,153,920	-64,640,550	-13,486,630
12	AKFGY	2,77	18,216,110	-29,787,240	-11,571,130
13	TKFEN	27,3	54,511,240	-64,869,200	-10,357,960
14	KZBGY	31,4	17,235,330	-24,168,790	-6,933,460
15	ATATP	50,85	10,443,830	-17,291,200	-6,847,370
16	OYAKC	13,32	23,407,640	-29,431,100	-6,023,460
17	DOCO	1,450.00	11,470,680	-17,259,220	-5,788,540
18	ODAS	3,93	72,079,910	-77,554,850	-5,474,940
19	MPARK	42,14	14,675,880	-20,050,730	-5,374,850
20	ALARK	39,24	36,441,210	-41,756,700	-5,315,490
21	OTKAR	468,1	15,331,210	-20,552,060	-5,220,850
22	AYGAZ	38,6	9,680,103	-14,780,780	-5,100,677
23	TIRE	19,84	22,307,590	-27,274,210	-4,966,620
24	ADESE	0,86	7,728,887	-12,614,330	-4,885,443
25	TOASO	82,8	131,913,400	-136,790,200	-4,876,800
26	KLKIM	24,34	18,268,620	-23,119,140	-4,850,520
27	KORDS	49,56	34,080,500	-38,782,820	-4,702,320
28	CEMTS	32,6	11,480,400	-15,816,110	-4,335,710
29	USAK	2,92	9,795,937	-13,948,530	-4,152,593
30	YGYO	1,04	6,350,735	-10,389,100	-4,038,365
31	INFO	9,43	4,235,552	-7,682,745	-3,447,193
32	ALGYO	37.00	7,699,912	-10,918,620	-3,218,708
33	MNDRS	4,29	4,395,254	-7,369,753	-2,974,499
34	ASUZU	291.00	22,147,380	-24,870,580	-2,723,200
35	KATMR	1,53	10,443,080	-13,052,660	-2,609,580
36	HLGYO	2,57	11,363,670	-13,908,700	-2,545,030
37	ULUUN	21,54	6,303,952	-8,845,644	-2,541,692
38	PSGYO	3,44	9,317,707	-11,497,130	-2,179,423
39	YUNSA	37,38	6,301,259	-8,479,687	-2,178,428
40	ISYAT	3,44	4,124,386	-6,196,091	-2,071,705

Kaynak: MATRIKS

UYARI: Burada yer alan yatırım bilgi, yorum ve tavsiyeleri yatırım danışmanlığı kapsamında değildir. Yatırım danışmanlığı hizmeti; aracı kurumlar, portföy yönetim şirketleri, mevduat kabul etmeyen bankalar ile müşteri arasında imzalanacak yatırım danışmanlığı sözleşmesi çerçevesinde sunulmaktadır. Burada yer alan yorum ve tavsiyeler, yorum ve tavsiyede bulun anların kişisel görüşlerine dayanmaktadır. Bu görüşler mali durumunuz ile risk ve getiri tercihlerinize uygun olmayabilir. Bu nedenle, sadece burada yer alan bilgilere dayanılarak yatırım kararı verilmesi beklentilerinize uygun sonuçlar doğurmayabilir.

PİRAMİT MENKUL KIYMETLER A.Ő.

Gümüşsuyu Mah. İnönü Cad. Işık Apt. No:53 Kat:5 Daire 9-10 Taksim/İstanbul
Tel: 0212 293 95 00 Faks: 0212 293 95 60

Balıkesir İrtibat Bürosu

Altıeylül Mah. Keçeci sok. Özcanerİşmerkezi No:17 K:1 Altıeylül/ Balıkesir
Tel: 0266 280 15 00 Faks: 0266 245 23 34

Ferdi Uğur Taçkinler
Araştırma Müdürü
02123953227

ugur.tackinlar@piramitmenkul.com.tr

Arif Tekin Seğmen
Araştırma Uzmanı
02123953213

arif.segmen@piramitmenkul.com.tr

Ahmet Ökmen
Araştırma Uzmanı
02123953251

ahmet.okmen@piramitmenkul.com.tr



UYARI: Burada yer alan yatırım bilgi, yorum ve tavsiyeleri yatırım danışmanlığı kapsamında değildir. Yatırım danışmanlığı hizmeti; aracı kurumlar, portföy yönetim şirketleri, mevduat kabul etmeyen bankalar ile müşteri arasında imzalanacak yatırım danışmanlığı sözleşmesi çerçevesinde sunulmaktadır. Burada yer alan yorum ve tavsiyeler, yorum ve tavsiyede bulun anların kişisel görüşlerine dayanmaktadır. Bu görüşler mali durumunuz ile risk ve getiri tercihlerinize uygun olmayabilir. Bu nedenle, sadece burada yer alan bilgilere dayanılarak yatırım kararı verilmesi beklentilerinize uygun sonuçlar doğurmayabilir.