

BIST-100

	Kapanış	Destek-1	Destek-2	Destek-3	Direnç-1	Direnç-2	Direnç-3
BIST100	2.829	2.800	2.760	2.684	2.850		

BIST100 Endeksi dünkü işlemleri %1,59 oranında yükseliş ile 2.829 puandan kapattı. Endeks güne hafif eksi bir görünüm ile başladıktan sonra gün içinde 2.764-2.829 bandında hareket etti. Endeksin işlem hacmi 48,78mlr TL ile yüksek bir tutarda gerçekleşti. Günün ikinci yarısında 2.800 direncinin geçilmesi ile alımlar arttı ve kapanış rekoru (2.829) kırıldı. Teknik açıdan yukarı yönlü hareketlerin hacim destekli gerçekleşmesini olumlu olarak değerlendirmekteyiz. Geri çekilmelerde 2.800 desteğini takip etmekteyiz. Bu desteğin korunması ile mevcut güçlenme devam edebilir ve 2.850 direnci gündeme gelebilir. USD bazında 1,55 cent seviyesinden başlayan endeks günü 1,58 centten kapattı. Endekste günün ikinci yarısında güçlü alımlar etkili oldu ve gün içi en yüksek seviyede (1,58 cent) kapanış yapıldı. Teknik bakımdan yukarı yönlü hareketlerde geçmişte direnç konumunda test edilen 1,60 cent direnci izlenebilir. Aşağı yönlü hareketlerde orta vadeli yönde takip ettiğimiz 200 günlük AO (1,50 cent) desteğini takip etmekteyiz.

BIST100 Grafik

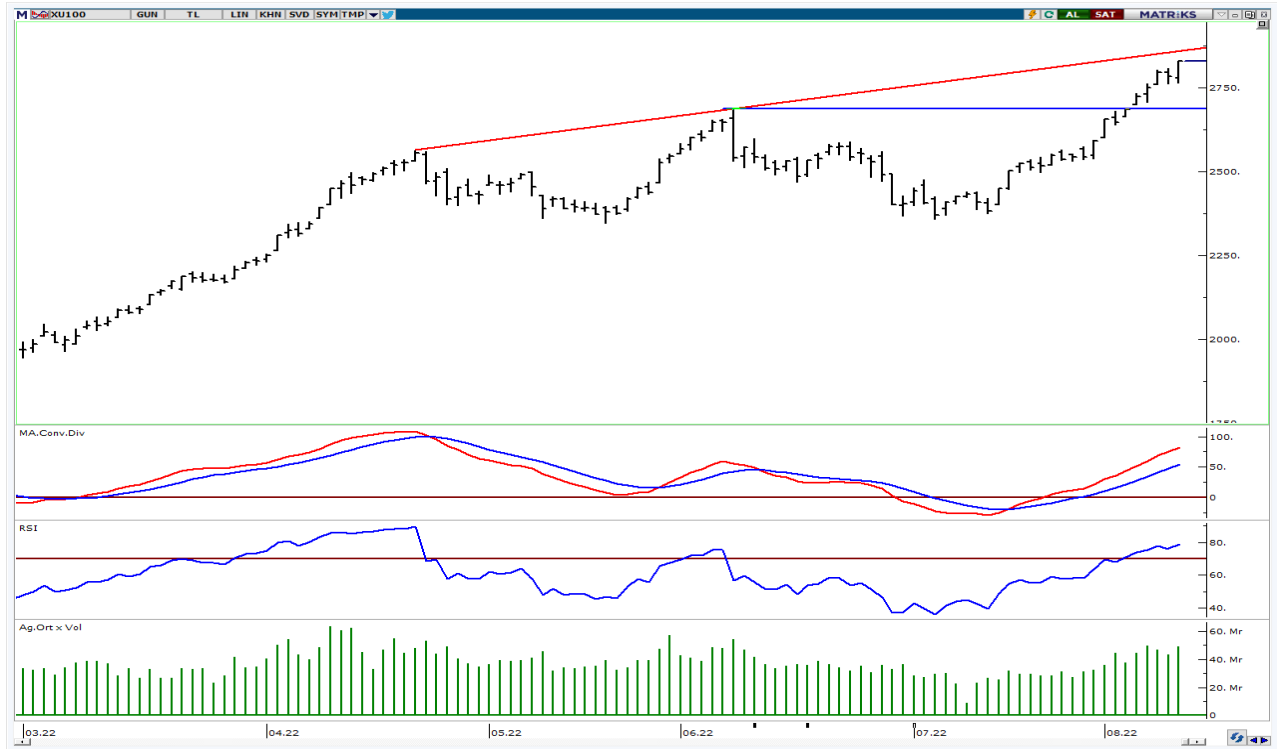

UYARI: Burada yer alan yatırım bilgi, yorum ve tavsiyeleri yatırım danışmanlığı kapsamında değildir. Yatırım danışmanlığı hizmeti; aracı kurumlar, portföy yönetim şirketleri, mevduat kabul etmeyen bankalar ile müşteri arasında imzalanacak yatırım danışmanlığı sözleşmesi çerçevesinde sunulmaktadır. Burada yer alan yorum ve tavsiyeler, yorum ve tavsiyede bulun anların kişisel görüşlerine dayanmaktadır. Bu görüşler mali durumunuz ile risk ve getiri tercihlerinize uygun olmayabilir. Bu nedenle, sadece burada yer alan bilgilere dayanılarak yatırım kararı verilmesi beklentilerinize uygun sonuçlar doğurmayabilir.

VIOP30 Yakın Vade Kontratı

	Uzlaşma Fiyatı	Destek-1	Destek-2	Destek-3	Direnç-1	Direnç-2	Direnç-3
VIOP30	3.147	3.084	3.000	2.930			

VIOP30 Yakın Vade Kontratı, günü 3.147 uzlaşma fiyatından sert alıcılı bir görünüm ile kapattı. Kontrat gün içinde 3.035-3.155 bandında dalgalı hareket etti. Güne hafif satışların etkisinde başlayan kontratta, günün ikinci yarısında 3.084 seviyesinin geçilmesi ile güçlü alımlarla karşılaşıldı. Kontratta kısa vadeli destek olarak 3.084 seviyesini önemsemekteyiz. Bu seviyenin üzerine yerleşme olması durumunda mevcut güçlenmenin devam edebileceğini tahmin etmekteyiz.

VIOP30 Yakın Vade Kontratı Grafik



UYARI: Burada yer alan yatırım bilgi, yorum ve tavsiyeleri yatırım danışmanlığı kapsamında değildir. Yatırım danışmanlığı hizmeti; aracı kurumlar, portföy yönetim şirketleri, mevduat kabul etmeyen bankalar ile müşteri arasında imzalanacak yatırım danışmanlığı sözleşmesi çerçevesinde sunulmaktadır. Burada yer alan yorum ve tavsiyeler, yorum ve tavsiyede bulun anların kişisel görüşlerine dayanmaktadır. Bu görüşler mali durumunuz ile risk ve getiri tercihlerinize uygun olmayabilir. Bu nedenle, sadece burada yer alan bilgilere dayanılarak yatırım kararı verilmesi beklentilerinize uygun sonuçlar doğurmayabilir.

11.08.2022

USDTRY

	Son	Destek-1	Destek-2	Destek-3	Direnç-1	Direnç-2	Direnç-3
USDTRY	17,90	17,85	17,50	17,30	18,00	18,36	

USDTRY kurunda dünkü işlemlerde 17,8715-17,9653 bandında hareket edildi. Teknik açıdan geri çekilmelerde ilk etapta 17,85 desteğini takip etmekteyiz. Sonraki önemli seviye olarak 17,50 desteği izlenebilir. Teknik bakımdan yukarı yönlü hareketlerde psikolojik direnç konumunda takip ettiğimiz 18,00 seviyesini önemsemekteyiz.

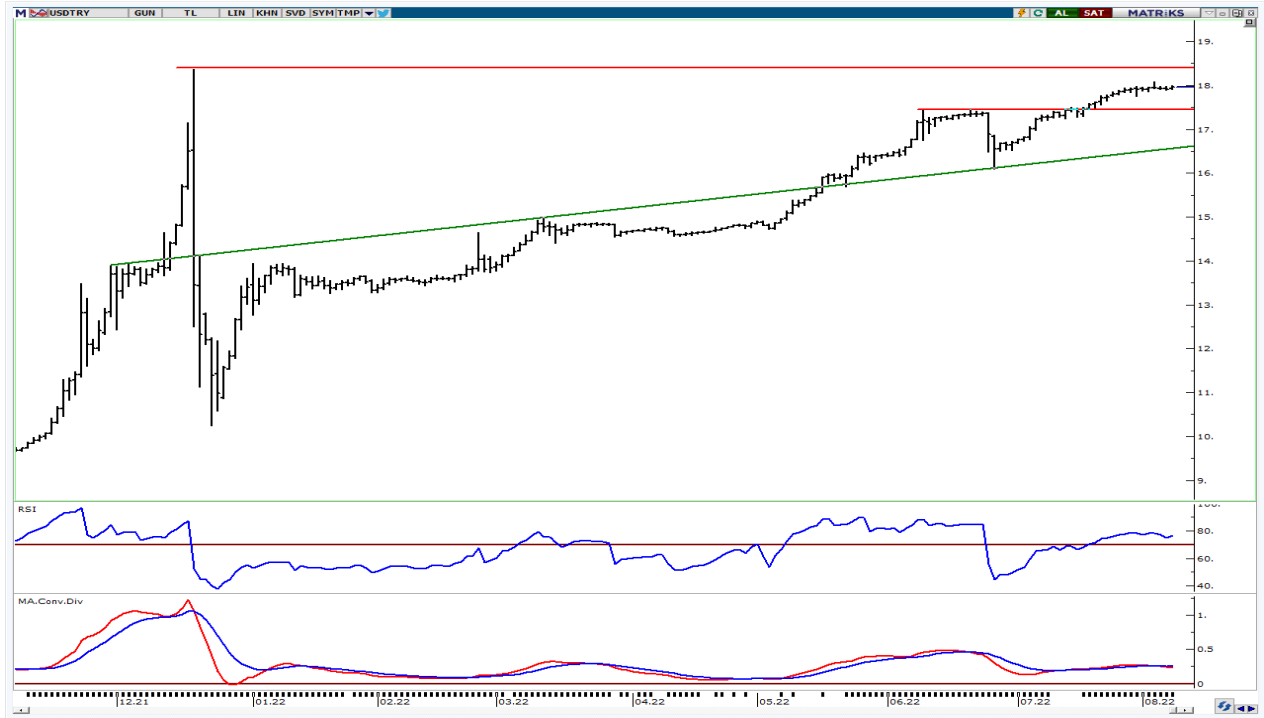

UYARI: Burada yer alan yatırım bilgi, yorum ve tavsiyeleri yatırım danışmanlığı kapsamında değildir. Yatırım danışmanlığı hizmeti; aracı kurumlar, portföy yönetim şirketleri, mevduat kabul etmeyen bankalar ile müşteri arasında imzalanacak yatırım danışmanlığı sözleşmesi çerçevesinde sunulmaktadır. Burada yer alan yorum ve tavsiyeler, yorum ve tavsiyede bulun anların kişisel görüşlerine dayanmaktadır. Bu görüşler mali durumunuz ile risk ve getiri tercihlerinize uygun olmayabilir. Bu nedenle, sadece burada yer alan bilgilere dayanılarak yatırım kararı verilmesi beklentilerinize uygun sonuçlar doğurmayabilir.

11.08.2022

GÜNLÜK PARA GİRİŐİ OLAN HİŐELER - İlk 5 Kurum (TL) 10.08.2022

Sıra	Hisse	Kapanıő	Alıcılar Hacim	Satıcılar Hacim	Para Giriő
1	THYAO	60.15	516,601,600	-354,445,800	162,155,800
2	AKBNK	9.80	334,442,500	-261,269,000	73,173,500
3	GARAN	16.70	263,363,900	-201,944,700	61,419,200
4	TOASO	83.50	109,717,300	-57,743,120	51,974,180
5	KONTR	182.50	121,309,900	-71,747,890	49,562,010
6	ISCTR	6.04	148,296,900	-99,653,000	48,643,900
7	SAHOL	23.38	190,629,400	-143,269,900	47,359,500
8	SISE	24.00	108,660,100	-64,323,200	44,336,900
9	KCHOL	41.14	123,971,300	-86,534,840	37,436,460
10	SNGYO	4.01	120,932,000	-84,657,430	36,274,570
11	FROTO	329.30	93,931,960	-59,487,710	34,444,250
12	ALARK	39.86	63,906,550	-31,265,490	32,641,060
13	SKBNK	2.45	72,036,700	-40,772,930	31,263,770
14	SASA	52.80	100,929,100	-75,333,890	25,595,210
15	VAKBN	4.35	99,734,130	-77,761,220	21,972,910
16	TAVHL	61.70	47,186,850	-28,306,810	18,880,040
17	ISFIN	5.10	55,364,400	-38,919,130	16,445,270
18	HEKTS	38.30	52,048,900	-38,251,630	13,797,270
19	ARCLK	69.70	36,953,770	-24,378,800	12,574,970
20	TCELL	18.03	39,281,320	-29,579,440	9,701,880
21	TSKB	3.36	93,233,330	-83,758,180	9,475,150
22	TTKOM	9.38	28,734,680	-19,718,960	9,015,720
23	SOKM	16.15	32,098,480	-23,515,600	8,582,880
24	OTKAR	474.10	17,588,810	-10,085,290	7,503,520
25	GWIND	11.46	29,457,130	-22,782,930	6,674,200
26	AKSEN	30.06	22,193,320	-16,373,030	5,820,290
27	DAPGM	39.60	12,557,410	-7,048,592	5,508,818
28	TKNSA	8.86	18,233,670	-12,774,150	5,459,520
29	HALKB	5.33	27,302,210	-21,892,060	5,410,150
30	BIMAS	103.00	59,714,920	-54,391,800	5,323,120
31	KONKA	24.58	18,161,420	-12,984,510	5,176,910
32	DMSAS	5.25	10,974,010	-5,802,531	5,171,479
33	KATMR	1.54	15,870,760	-11,087,440	4,783,320
34	AYDEM	11.00	18,451,720	-13,681,640	4,770,080
35	GOZDE	8.56	10,310,080	-5,810,935	4,499,145
36	ISMEN	24.34	22,988,070	-18,648,860	4,339,210
37	GLYHO	3.69	21,370,800	-17,368,690	4,002,110
38	MAVI	67.80	24,235,980	-20,603,850	3,632,130
39	GSDHO	4.40	17,560,570	-14,023,470	3,537,100
40	KRPLS	6.72	10,710,520	-7,220,799	3,489,721

Kaynak: MATRIKS

UYARI: Burada yer alan yatırım bilgi, yorum ve tavsiyeleri yatırım danışmanlığı kapsamında değildir. Yatırım danışmanlığı hizmeti; aracı kurumlar, portföy yönetim şirketleri, mevduat kabul etmeyen bankalar ile müşteri arasında imzalanacak yatırım danışmanlığı sözleşmesi çerçevesinde sunulmaktadır. Burada yer alan yorum ve tavsiyeler, yorum ve tavsiyede bulun anların kişisel görüşlerine dayanmaktadır. Bu görüşler mali durumunuz ile risk ve getiri tercihlerinize uygun olmayabilir. Bu nedenle, sadece burada yer alan bilgilere dayanılarak yatırım kararı verilmesi beklentilerinize uygun sonuçlar doğurmayabilir.

11.08.2022

GÜNLÜK PARA ÇIKIŞI OLAN HİSSELER - İlk 5 Kurum (TL) 10.08.2022

Sıra	Hisse	Kapanış	Alıcılar Hacim	Satıcılar Hacim	Para Çıkışı
1	ODAS	4.00	145,847,500	-237,075,000	-91,227,500
2	KOZAA	26.98	117,339,800	-193,442,000	-76,102,200
3	KOZAL	157.00	166,363,600	-213,144,800	-46,781,200
4	YKBNK	5.41	245,813,600	-267,549,500	-21,735,900
5	GSRAY	5.45	37,472,680	-54,975,020	-17,502,340
6	IPEKE	17.49	19,792,380	-35,159,020	-15,366,640
7	PGSUS	178.50	36,512,580	-50,385,680	-13,873,100
8	EREGL	28.48	100,491,600	-114,073,100	-13,581,500
9	ASUZU	264.60	27,068,140	-39,648,640	-12,580,500
10	KLGYO	1.42	15,163,790	-24,154,420	-8,990,630
11	TUPRS	284.30	90,119,910	-98,884,620	-8,764,710
12	PETKM	9.46	68,137,060	-76,355,170	-8,218,110
13	OYAKC	13.29	25,139,390	-32,648,340	-7,508,950
14	GESAN	67.10	18,968,590	-25,878,920	-6,910,330
15	KZBGY	34.88	23,269,310	-29,390,330	-6,121,020
16	ISGYO	17.40	41,431,670	-46,828,940	-5,397,270
17	KLSYN	2.33	10,780,260	-15,182,670	-4,402,410
18	BASGZ	15.23	8,330,158	-12,587,280	-4,257,122
19	DEVA	35.08	12,225,480	-16,393,150	-4,167,670
20	VESTL	28.18	17,328,010	-21,465,970	-4,137,960
21	DOAS	82.30	14,687,020	-18,684,460	-3,997,440
22	VESBE	9.10	25,366,610	-29,083,080	-3,716,470
23	TKFEN	26.90	30,892,220	-34,593,870	-3,701,650
24	ECILC	13.93	16,622,340	-20,121,470	-3,499,130
25	DARDL	3.94	7,570,162	-10,996,380	-3,426,218
26	KLKIM	24.68	8,284,584	-11,418,800	-3,134,216
27	TIRE	22.04	9,812,671	-12,914,320	-3,101,649
28	FENER	51.10	12,979,610	-15,987,770	-3,008,160
29	OLMK	12.80	6,994,792	-9,994,839	-3,000,047
30	ALKA	49.40	12,847,650	-15,805,330	-2,957,680
31	KTSKR	36.66	5,058,966	-7,898,154	-2,839,188
32	MANAS	23.20	3,558,586	-6,369,022	-2,810,436
33	PETUN	23.96	3,699,775	-6,291,976	-2,592,201
34	VAKFN	2.68	6,776,715	-9,174,903	-2,398,188
35	SUNTK	23.92	3,438,287	-5,807,949	-2,369,662
36	PEKGY	2.05	9,466,862	-11,808,930	-2,342,068
37	BIZIM	22.50	6,131,878	-8,423,766	-2,291,888
38	OZKGY	7.26	3,962,283	-6,175,759	-2,213,476
39	DURDO	32.02	4,891,570	-7,101,739	-2,210,169
40	ISSEN	34.16	4,520,668	-6,691,711	-2,171,043

Kaynak: MATRIKS

UYARI: Burada yer alan yatırım bilgi, yorum ve tavsiyeleri yatırım danışmanlığı kapsamında değildir. Yatırım danışmanlığı hizmeti; aracı kurumlar, portföy yönetim şirketleri, mevduat kabul etmeyen bankalar ile müşteri arasında imzalanacak yatırım danışmanlığı sözleşmesi çerçevesinde sunulmaktadır. Burada yer alan yorum ve tavsiyeler, yorum ve tavsiyede bulun anların kişisel görüşlerine dayanmaktadır. Bu görüşler mali durumunuz ile risk ve getiri tercihlerinize uygun olmayabilir. Bu nedenle, sadece burada yer alan bilgilere dayanılarak yatırım kararı verilmesi beklentilerinize uygun sonuçlar doğurmayabilir.

PİRAMİT MENKUL KIYMETLER A.Ő.

Gümüşsuyu Mah. İnönü Cad. Işık Apt. No:53 Kat:5 Daire 9-10 Taksim/İstanbul
Tel: 0212 293 95 00 Faks: 0212 293 95 60

Balıkesir İrtibat Bürosu

Altıeylül Mah. Keçeci sok. Özcanerİşmerkezi No:17 K:1 Altıeylül/ Balıkesir
Tel: 0266 280 15 00 Faks: 0266 245 23 34

Ferdi Uğur Taçkinler
Araştırma Müdürü
02123953227

ugur.tackinlar@piramitmenkul.com.tr

Arif Tekin Seğmen
Araştırma Uzmanı
02123953213

arif.segmen@piramitmenkul.com.tr

Ahmet Ökmen
Araştırma Uzmanı
02123953251

ahmet.okmen@piramitmenkul.com.tr



UYARI: Burada yer alan yatırım bilgi, yorum ve tavsiyeleri yatırım danışmanlığı kapsamında değildir. Yatırım danışmanlığı hizmeti; aracı kurumlar, portföy yönetim şirketleri, mevduat kabul etmeyen bankalar ile müşteri arasında imzalanacak yatırım danışmanlığı sözleşmesi çerçevesinde sunulmaktadır. Burada yer alan yorum ve tavsiyeler, yorum ve tavsiyede bulun anların kişisel görüşlerine dayanmaktadır. Bu görüşler mali durumunuz ile risk ve getiri tercihlerinize uygun olmayabilir. Bu nedenle, sadece burada yer alan bilgilere dayanılarak yatırım kararı verilmesi beklentilerinize uygun sonuçlar doğurmayabilir.