

BIST-100

	Kapanış	Destek-1	Destek-2	Destek-3	Direnç-1	Direnç-2	Direnç-3
BIST100	2.750	2.710	2.684	2.650	2.800	2.850	

BIST100 Endeksi cuma gnk iŐlemleri %0,98 oranında ykseliŐ ile 2.750 puandan kapattı. Endeks gne hafif artı bir grnm ile baŐladıktan sonra gn iinde 2.707-2.762 bandında dalgalı hareket etti. Endeksin iŐlem hacmi 49,71mlr TL ile yksek bir tutarda gerekleŐti. Endekste gn sonu gelen alımlar arttı ve tm zamanların zirvesi (2.762) test edildi. Endeksin yukarı ynl hareketinde Bankacılık Endeksi'nin %4,09 oranındaki sert ykseliŐ etkili oldu. Teknik aıdan deęerlendirdiđimizde, geri ekilmelerde kısa vadeli ynde takip ettiđimiz 5 gnlk AO (mavi) 2.710 desteđini takip etmekteyiz. Bu desteđin korunması ile mevcut gçlenme devam edebilir ve psikolojik diren konumunda takip ettiđimiz 2.800 seviyesi gndeme gelebilir. USD bazında 1,52 cent seviyesinden baŐlayan endeks gn 1,53 centten kapattı. Gn iinde 1,51-1,54 cent bandında alıcılı hareket edildi. Teknik bakımdan aŐađı ynl hareketlerde orta vadeli ynde takip ettiđimiz 200 gnlk AO (1,50 cent) desteđi izlenebilir. Yukarı ynl hareketlerde 1,55-1,60 cent direnlerini takip etmekteyiz.

BIST100 Grafik



UYARI: Burada yer alan yatırım bilgi, yorum ve tavsiyeleri yatırım danışmanlıđı kapsamında deđildir. Yatırım danışmanlıđı hizmeti; aracı kurumlar, portfy ynetim Őirketleri, mevduat kabul etmeyen bankalar ile mŐteri arasında imzalanacak yatırım danışmanlıđı szleŐmesi erevesinde sunulmaktadır. Burada yer alan yorum ve tavsiyeler, yorum ve tavsiyede bulun anların kiŐisel grŐlerine dayanmaktadır. Bu grŐler mali durumunuz ile risk ve getiri tercihlerinize uygun olmayabilir. Bu nedenle, sadece burada yer alan bilgilere dayanılarak yatırım kararı verilmesi beklentilerinize uygun sonular dođurmayabilir.

VIOP30 Yakın Vade Kontratı

	Uzlaşma Fiyatı	Destek-1	Destek-2	Destek-3	Direnç-1	Direnç-2	Direnç-3
VIOP30	3.014	3.000	2.930	2.900	3.084		

VIOP30 Yakın Vade Kontratı, cuma günkü işlemleri 3.014 uzlaşma fiyatından alıcılı bir görünüm ile kapattı. Kontrat gün içinde 2.960-3.042 bandında dalgalı hareket etti. Kontratın gün sonu gelen alımlar etkili oldu ve 3.000 seviyesinin üzerinde kapanış yapıldı. Teknik açıdan kısa vadede 3.000 seviyesini takip etmekteyiz. Bu seviyenin korunması ile alımlar devam edebilir ve tarihi zirve seviyesi (3.084) gündeme gelebilir.

VIOP30 Yakın Vade Kontratı Grafik



UYARI: Burada yer alan yatırım bilgi, yorum ve tavsiyeleri yatırım danışmanlığı kapsamında değildir. Yatırım danışmanlığı hizmeti; aracı kurumlar, portföy yönetim şirketleri, mevduat kabul etmeyen bankalar ile müşteri arasında imzalanacak yatırım danışmanlığı sözleşmesi çerçevesinde sunulmaktadır. Burada yer alan yorum ve tavsiyeler, yorum ve tavsiyede bulun anların kişisel görüşlerine dayanmaktadır. Bu görüşler mali durumunuz ile risk ve getiri tercihlerinize uygun olmayabilir. Bu nedenle, sadece burada yer alan bilgilere dayanılarak yatırım kararı verilmesi beklentilerinize uygun sonuçlar doğurmayabilir.

USDTRY

	Son	Destek-1	Destek-2	Destek-3	Direnç-1	Direnç-2	Direnç-3
USDTRY	17,90	17,85	17,50	17,30	18,00	18,36	

USDTRY kurunda cuma gnk iŐlemlerde 17,8988-17,9816 bandında hareket edildi. Teknik aıdan geri çekilmelerde ilk etapta 17,85 desteđini takip etmekteyiz. Sonraki önemli seviye olarak 17,50 desteđi izlenebilir. Teknik bakımdan yukarı yönl hareketlerde psikolojik direnç konumunda takip ettiđimiz 18,00 seviyesini önemsemekteyiz.

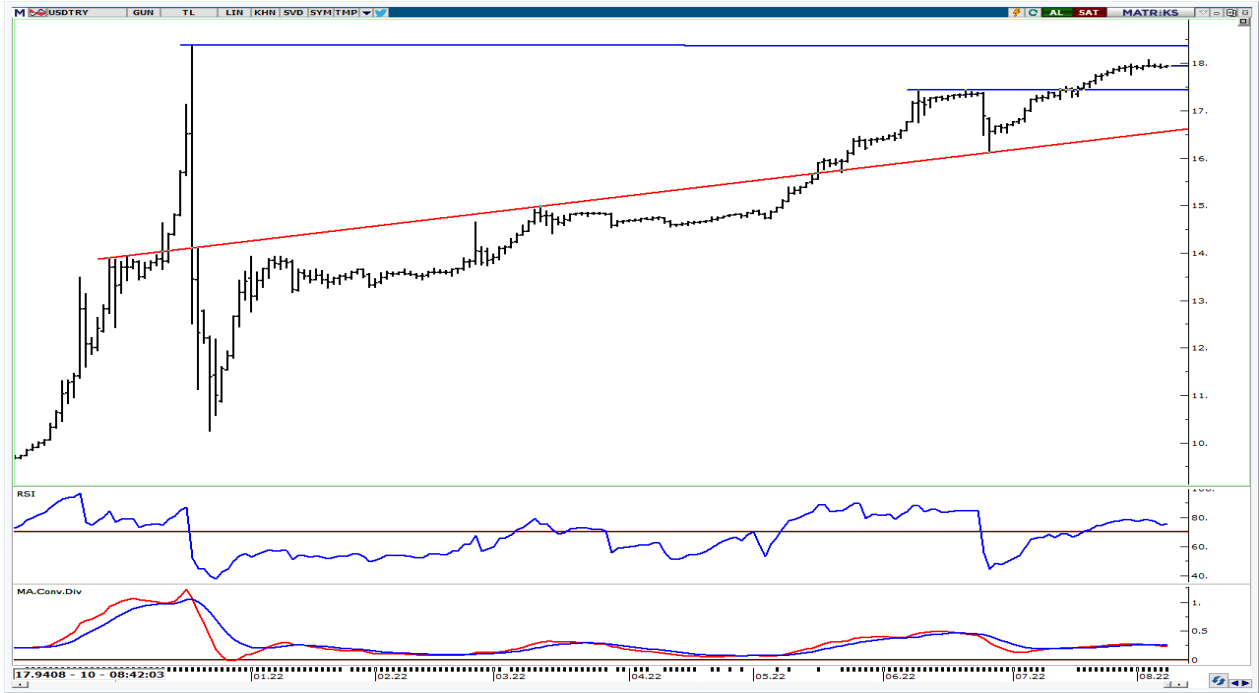

UYARI: Burada yer alan yatırım bilgi, yorum ve tavsiyeleri yatırım danışmanlığı kapsamında değildir. Yatırım danışmanlığı hizmeti; aracı kurumlar, portfy ynetim Őirketleri, mevduat kabul etmeyen bankalar ile mŐteri arasında imzalanacak yatırım danışmanlığı szleŐmesi çerçevesinde sunulmaktadır. Burada yer alan yorum ve tavsiyeler, yorum ve tavsiyede bulun anların kiŐisel grŐlerine dayanmaktadır. Bu grŐler mali durumunuz ile risk ve getiri tercihlerinize uygun olmayabilir. Bu nedenle, sadece burada yer alan bilgilere dayanılarak yatırım kararı verilmesi beklentilerinize uygun sonular dođurmayabilir.

08.08.2022

GÜNLÜK PARA GİRİŐİ OLAN HİSSELER - İlk 5 Kurum (TL) 05.08.2022

Sıra	Hisse	Kapanıő	Alıcılar Hacim	Satıcılar Hacim	Para Giriő
1	THYAO	58,2	566,859,700	-332,813,100	234,046,600
2	YKBNK	5,24	246,216,800	-151,813,000	94,403,800
3	AKBNK	9,37	207,987,500	-140,953,400	67,034,100
4	GARAN	15,68	245,896,800	-180,328,100	65,568,700
5	TOASO	84,2	113,305,700	-66,935,000	46,370,700
6	EKGYO	3,5	125,556,400	-89,100,940	36,455,460
7	FROTO	314,3	107,690,700	-77,402,220	30,288,480
8	KCHOL	39,46	122,092,600	-92,230,070	29,862,530
9	TSKB	3,18	130,999,700	-104,435,400	26,564,300
10	SAHOL	22,06	101,981,000	-77,327,740	24,653,260
11	TAVHL	60,25	47,332,540	-28,922,740	18,409,800
12	VAKBN	4,29	58,383,410	-40,866,600	17,516,810
13	MAVI	67,4	40,295,620	-26,395,770	13,899,850
14	ASELS	23,56	57,082,580	-44,205,420	12,877,160
15	KONTR	172,7	119,972,000	-107,952,500	12,019,500
16	HEKTS	38,7	97,566,910	-87,170,510	10,396,400
17	BERA	15,3	30,409,870	-20,377,510	10,032,360
18	BSOKE	2,65	24,909,240	-16,027,150	8,882,090
19	PETKM	9,23	57,913,780	-49,102,050	8,811,730
20	TCELL	17,44	47,794,270	-39,942,140	7,852,130
21	DAPGM	35,42	18,184,730	-11,245,640	6,939,090
22	KMPUR	34,1	20,211,190	-13,397,790	6,813,400
23	GESAN	63,95	19,332,610	-12,637,370	6,695,240
24	NETAS	20,22	20,095,710	-13,641,760	6,453,950
25	PGSUS	175,3	33,835,470	-27,534,700	6,300,770
26	KLGYO	1,4	22,597,220	-16,440,750	6,156,470
27	BIMAS	95,55	39,848,840	-33,741,480	6,107,360
28	TMSN	64,4	18,046,880	-12,605,200	5,441,680
29	ALGYO	38,34	14,788,380	-9,699,131	5,089,249
30	ISCTR	6,42	107,616,500	-102,764,100	4,852,400
31	PEKGY	1,84	19,192,840	-14,380,980	4,811,860
32	CEMAS	1,29	13,151,920	-8,761,250	4,390,670
33	YATAS	15,99	16,274,820	-11,981,890	4,292,930
34	SMRTG	35,2	16,288,470	-12,008,650	4,279,820
35	IHLGM	0,8	13,612,810	-9,467,373	4,145,437
36	KRPLS	7,44	52,215,030	-48,122,020	4,093,010
37	MOBTL	1,88	16,470,110	-12,432,540	4,037,570
38	ALBRK	1,59	31,413,650	-27,531,330	3,882,320
39	TRGYO	8,81	11,937,500	-8,071,709	3,865,791
40	AYDEM	10,31	10,465,200	-6,750,154	3,715,046

Kaynak: MATRIKS

UYARI: Burada yer alan yatırım bilgi, yorum ve tavsiyeleri yatırım danışmanlığı kapsamında değildir. Yatırım danışmanlığı hizmeti; aracı kurumlar, portföy yönetim şirketleri, mevduat kabul etmeyen bankalar ile müşteri arasında imzalanacak yatırım danışmanlığı sözleşmesi çerçevesinde sunulmaktadır. Burada yer alan yorum ve tavsiyeler, yorum ve tavsiyede bulun anların kişisel görüşlerine dayanmaktadır. Bu görüşler mali durumunuz ile risk ve getiri tercihlerinize uygun olmayabilir. Bu nedenle, sadece burada yer alan bilgilere dayanılarak yatırım kararı verilmesi beklentilerinize uygun sonuçlar doğurmayabilir.

08.08.2022

GÜNLÜK PARA ÇIKIŐI OLAN HİSSELER - İlk 5 Kurum (TL) 05.08.2022

Sıra	Hisse	Kapanıő	Alıcılar Hacim	Satıcılar Hacim	Para Çıkıőı
1	SISE	23,4	171,057,700	-222,909,700	-51,852,000
2	TUPRS	269,00	87,653,580	-130,828,000	-43,174,420
3	ODAS	4,01	91,611,160	-110,828,100	-19,216,940
4	AKSA	60,9	27,737,850	-41,587,970	-13,850,120
5	KOZAA	29,16	31,879,510	-45,684,080	-13,804,570
6	KARSN	7,2	32,566,440	-45,057,240	-12,490,800
7	DARDL	4,05	35,502,980	-47,266,030	-11,763,050
8	AKSEN	30,24	13,019,100	-24,411,190	-11,392,090
9	EREGL	27,58	82,019,040	-92,255,940	-10,236,900
10	KLKIM	25,08	11,667,300	-20,104,090	-8,436,790
11	TTKOM	9,44	58,917,310	-66,894,000	-7,976,690
12	SOKM	14,4	17,535,890	-25,070,650	-7,534,760
13	TTRAK	232,9	10,572,590	-17,642,500	-7,069,910
14	KOZAL	168,4	57,855,010	-63,819,280	-5,964,270
15	IPEKE	17,94	18,492,370	-24,292,620	-5,800,250
16	KRDMA	8,56	7,202,359	-12,532,310	-5,329,951
17	OZKGY	7,48	8,004,191	-13,270,960	-5,266,769
18	EUREN	30,64	7,540,593	-12,506,180	-4,965,587
19	SNGYO	4,49	10,058,400	-14,942,980	-4,884,580
20	KATMR	1,5	10,609,920	-15,184,610	-4,574,690
21	HALKB	5,24	48,934,260	-52,910,740	-3,976,480
22	CEMTS	33,74	12,601,350	-16,551,630	-3,950,280
23	HLGYO	2,51	9,679,245	-13,412,790	-3,733,545
24	GWIND	11,28	19,998,700	-23,521,160	-3,522,460
25	OTKAR	468,6	16,378,040	-19,786,590	-3,408,550
26	ISFIN	4,25	29,469,920	-32,501,400	-3,031,480
27	KCAER	26,74	14,920,000	-17,767,440	-2,847,440
28	BIZIM	23,86	8,535,935	-11,368,950	-2,833,015
29	VAKFN	2,49	9,873,580	-12,691,480	-2,817,900
30	BAGFS	18,03	5,942,075	-8,673,749	-2,731,674
31	KTSKR	39,5	5,050,331	-7,699,452	-2,649,121
32	AKSGY	3,68	6,087,487	-8,722,264	-2,634,777
33	IHAAS	36,94	14,617,100	-17,130,290	-2,513,190
34	KZBGY	44,36	13,353,300	-15,680,020	-2,326,720
35	PARSN	37,28	2,825,610	-5,128,077	-2,302,467
36	GSDHO	4,21	26,396,730	-28,686,560	-2,289,830
37	OZGYO	3,22	6,865,930	-9,146,257	-2,280,327
38	TIRE	22,32	7,386,195	-9,612,972	-2,226,777
39	ECZYT	77,05	4,683,085	-6,898,829	-2,215,744
40	ZOREN	2,34	19,276,840	-21,456,170	-2,179,330

Kaynak: MATRIKS

UYARI: Burada yer alan yatırım bilgi, yorum ve tavsiyeleri yatırım danışmanlığı kapsamında değildir. Yatırım danışmanlığı hizmeti; aracı kurumlar, portföy yönetim şirketleri, mevduat kabul etmeyen bankalar ile müşteri arasında imzalanacak yatırım danışmanlığı sözleşmesi çerçevesinde sunulmaktadır. Burada yer alan yorum ve tavsiyeler, yorum ve tavsiyede bulun anların kişisel görüşlerine dayanmaktadır. Bu görüşler mali durumunuz ile risk ve getiri tercihlerinize uygun olmayabilir. Bu nedenle, sadece burada yer alan bilgilere dayanılarak yatırım kararı verilmesi beklentilerinize uygun sonuçlar doğurmayabilir.

PİRAMİT MENKUL KIYMETLER A.Ő.

Gümüşsuyu Mah. İnönü Cad. Işık Apt. No:53 Kat:5 Daire 9-10 Taksim/İstanbul
Tel: 0212 293 95 00 Faks: 0212 293 95 60

Balıkesir İrtibat Bürosu

Altıeylül Mah. Keçeci sok. Özcanerİşmerkezi No:17 K:1 Altıeylül/ Balıkesir
Tel: 0266 280 15 00 Faks: 0266 245 23 34

Ferdi Uğur Taçkinlar
Araştırma Müdürü
02123953227

ugur.tackinlar@piramitmenkul.com.tr

Arif Tekin Seğmen
Araştırma Uzmanı
02123953213

arif.segmen@piramitmenkul.com.tr

Ahmet Ökmen
Araştırma Uzmanı
02123953251

ahmet.okmen@piramitmenkul.com.tr



UYARI: Burada yer alan yatırım bilgi, yorum ve tavsiyeleri yatırım danışmanlığı kapsamında değildir. Yatırım danışmanlığı hizmeti; aracı kurumlar, portföy yönetim şirketleri, mevduat kabul etmeyen bankalar ile müşteri arasında imzalanacak yatırım danışmanlığı sözleşmesi çerçevesinde sunulmaktadır. Burada yer alan yorum ve tavsiyeler, yorum ve tavsiyede bulun anların kişisel görüşlerine dayanmaktadır. Bu görüşler mali durumunuz ile risk ve getiri tercihlerinize uygun olmayabilir. Bu nedenle, sadece burada yer alan bilgilere dayanılarak yatırım kararı verilmesi beklentilerinize uygun sonuçlar doğurmayabilir.