

## BIST-100

	Kapanış	Destek-1	Destek-2	Destek-3	Direnç-1	Direnç-2	Direnç-3
BIST100	2.647	2.635	2.600	2.575	2.684		

BIST100 Endeksi dünkü işlemleri %0,33 oranında hafif eksi ile 2.647 puandan kapattı. Endeks güne hafif artı bir görünüm ile başladıktan sonra gün içinde 2.639-2.681 bandında dalgalı hareket etti. Endeksin işlem hacmi 44,21mlr TL ile yüksek bir tutarda gerçekleşti. Gün içinde 2.681 seviyelerine yükseliş görülse de gün sonu artan satışların etkili olduğunu izledik. Endekste geri çekilmelerde ilk etapta 2.635 desteğini takip etmekteyiz. Sonraki önemli seviye olarak 2.600 desteği izlenebilir. Yukarı yönlü hareketlerde tüm zamanların yükseğini (2.684) önemsemekteyiz. USD bazında 1,48 cent seviyesinden başlayan endeks günü 1,47 centten kapattı. Gün içinde 1,47-1,49 cent bandında satıcı hareket edildi. Teknik bakımdan yukarı yönlü hareketlerde orta vadeli yönde takip ettiğimiz 200 günlük AO (1,50 cent) direnci izlenebilir. Aşağı yönlü hareketlerde 1,40 cent desteğini takip etmekteyiz.

## BIST100 Grafik

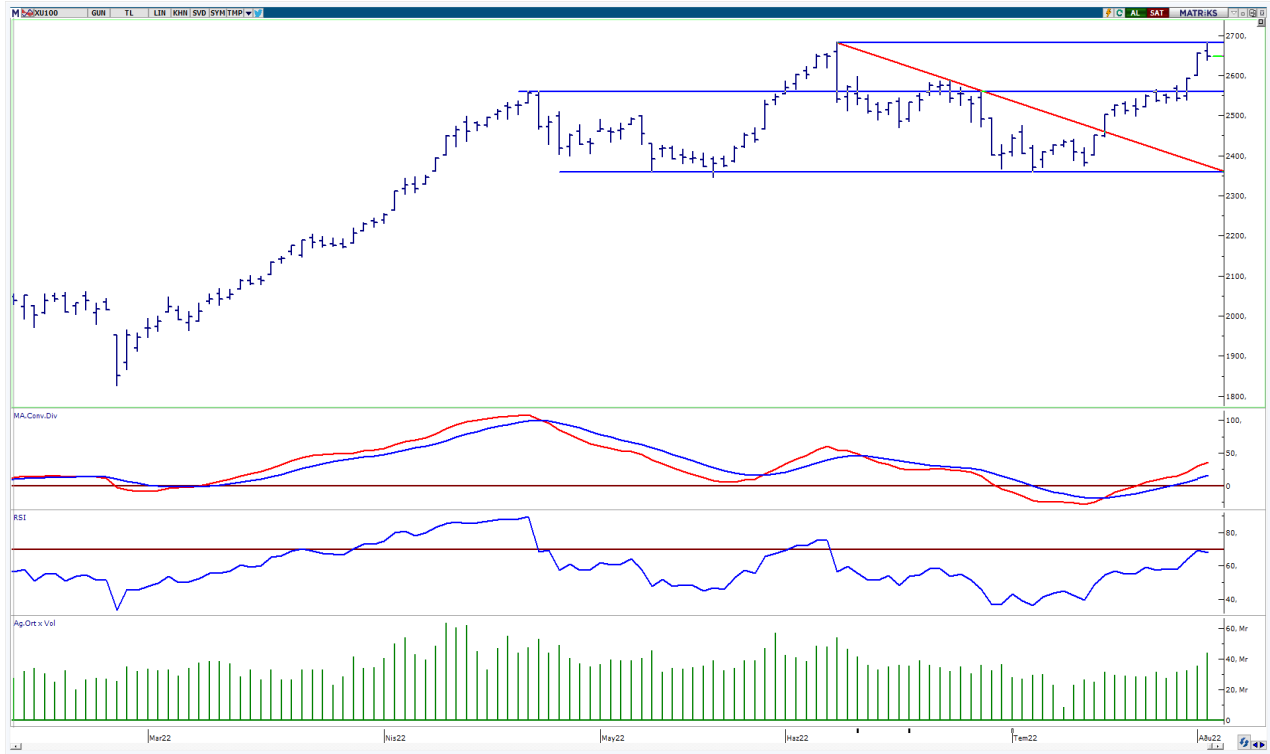

**UYARI:** Burada yer alan yatırım bilgi, yorum ve tavsiyeleri yatırım danışmanlığı kapsamında değildir. Yatırım danışmanlığı hizmeti; aracı kurumlar, portföy yönetim şirketleri, mevduat kabul etmeyen bankalar ile müşteri arasında imzalanacak yatırım danışmanlığı sözleşmesi çerçevesinde sunulmaktadır. Burada yer alan yorum ve tavsiyeler, yorum ve tavsiyede bulun anların kişisel görüşlerine dayanmaktadır. Bu görüşler mali durumunuz ile risk ve getiri tercihlerinize uygun olmayabilir. Bu nedenle, sadece burada yer alan bilgilere dayanarak yatırım kararı verilmesi beklentilerinize uygun sonuçlar doğurmayabilir.

## VIOP30 Yakın Vade Kontratı

	Uzlaşma Fiyatı	Destek-1	Destek-2	Destek-3	Direnç-1	Direnç-2	Direnç-3
VIOP30	2.898	2.860	2.820	2.800	2.900	2.930	2.950

VIOP30 Yakın Vade Kontratı, günü 2.898 uzlaşma fiyatından satıcılı bir görünüm ile kapattı. Kontrat gün içinde 2.890-2.950 bandında dalgalı hareket etti. Güne hafif alımların etkisinde başlayan kontratta, günün ikinci yarısında artan satışlar etkili oldu ve 2.900 seviyesinin altında kapanış yapıldı. Kontratta yukarı yönlü hareketlerde 2.900-2.930 dirençlerini takip etmekteyiz. Bu seviyelerin üzerine yerleşme olması durumunda alımların artabileceğini tahmin etmekteyiz. Geri çekilmelerde ilk etapta 2.860 desteği izlenebilir.

## VIOP30 Yakın Vade Kontratı Grafik

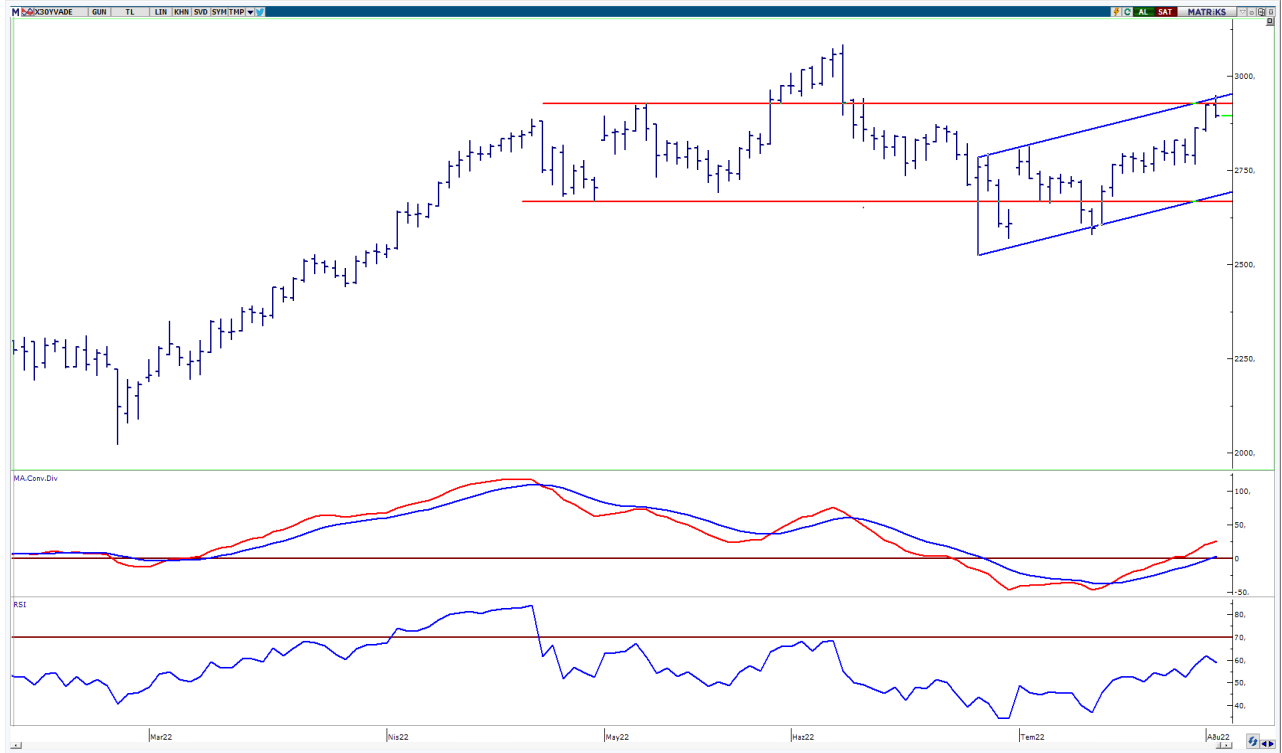

**UYARI:** Burada yer alan yatırım bilgi, yorum ve tavsiyeleri yatırım danışmanlığı kapsamında değildir. Yatırım danışmanlığı hizmeti; aracı kurumlar, portföy yönetim şirketleri, mevduat kabul etmeyen bankalar ile müşteri arasında imzalanacak yatırım danışmanlığı sözleşmesi çerçevesinde sunulmaktadır. Burada yer alan yorum ve tavsiyeler, yorum ve tavsiyede bulun anların kişisel görüşlerine dayanmaktadır. Bu görüşler mali durumunuz ile risk ve getiri tercihlerinize uygun olmayabilir. Bu nedenle, sadece burada yer alan bilgilere dayanılarak yatırım kararı verilmesi beklentilerinize uygun sonuçlar doğurmayabilir.

## USDTRY

	Son	Destek-1	Destek-2	Destek-3	Direnç-1	Direnç-2	Direnç-3
USDTRY	17,94	17,85	17,50	17,30	18,00	18,36	

USDTRY kurunda dünkü işlemlerde 17,8638-17,9624 bandında hareket edildi. Teknik açıdan geri çekilmelerde ilk etapta 17,85 desteğini takip etmekteyiz. Sonraki önemli seviye olarak 17,50 desteği izlenebilir. Teknik bakımdan yukarı yönlü hareketlerde psikolojik direnç konumunda takip ettiğimiz 18,00 seviyesini önemsemekteyiz.

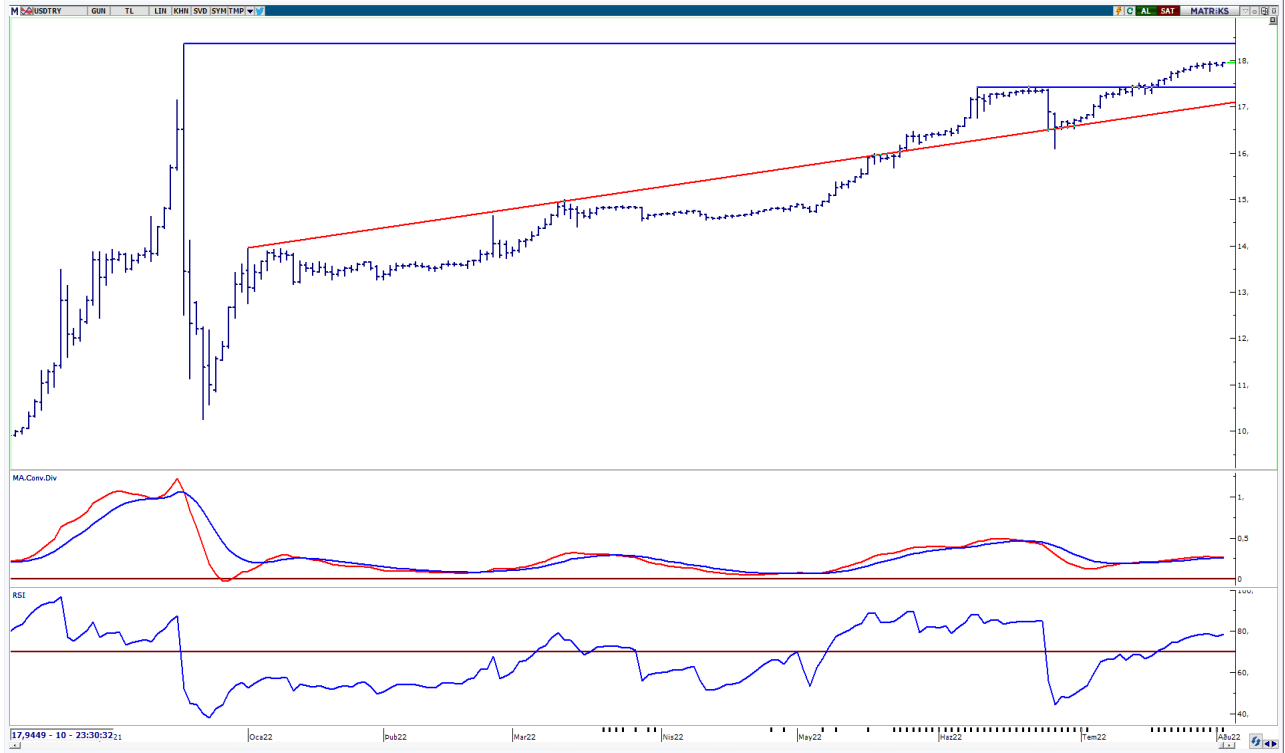

**UYARI:** Burada yer alan yatırım bilgi, yorum ve tavsiyeleri yatırım danışmanlığı kapsamında değildir. Yatırım danışmanlığı hizmeti; aracı kurumlar, portföy yönetim şirketleri, mevduat kabul etmeyen bankalar ile müşteri arasında imzalanacak yatırım danışmanlığı sözleşmesi çerçevesinde sunulmaktadır. Burada yer alan yorum ve tavsiyeler, yorum ve tavsiyede bulun anların kişisel görüşlerine dayanmaktadır. Bu görüşler mali durumunuz ile risk ve getiri tercihlerinize uygun olmayabilir. Bu nedenle, sadece burada yer alan bilgilere dayanılarak yatırım kararı verilmesi beklentilerinize uygun sonuçlar doğurmayabilir.

03.08.2022

GÜNLÜK PARA GİRİŐİ OLAN HİSSELER - İlk 5 Kurum ( TL) 02.08.2022

Sıra	Hisse	Kapanıő	Alıcılar Hacim	Satıcılar Hacim	Para Giriő
1	THYAO	52,35	406.973.000	-251.291.500	155.681.500
2	TOASO	78,85	236.719.300	-154.087.500	82.631.800
3	FROTO	309,6	150.443.100	-93.850.600	56.592.500
4	SAHOL	20,84	142.628.900	-88.610.860	54.018.040
5	GARAN	14,68	136.128.100	-99.612.910	36.515.190
6	KCHOL	38,12	92.753.540	-62.172.670	30.580.870
7	AKBNK	8,79	140.329.200	-114.698.500	25.630.700
8	KRDMD	11,19	91.137.900	-69.462.870	21.675.030
9	ITTFH	2,01	47.799.410	-27.673.510	20.125.900
10	VESTL	26,38	37.734.240	-17.725.390	20.008.850
11	TAVHL	56,8	47.787.540	-31.697.160	16.090.380
12	PETKM	9,06	47.892.760	-31.920.730	15.972.030
13	BIMAS	93,45	78.202.850	-64.904.200	13.298.650
14	TKFEN	25,8	50.702.560	-38.307.820	12.394.740
15	AEFES	36,54	29.876.000	-18.003.320	11.872.680
16	YKBNK	4,81	138.869.000	-127.947.500	10.921.500
17	ISCTR	5,45	52.143.180	-41.285.680	10.857.500
18	PGSUS	171,4	31.872.570	-22.229.160	9.643.410
19	PSGYO	3,4	29.951.220	-20.667.610	9.283.610
20	EKGYO	3,08	104.848.600	-95.765.030	9.083.570
21	ASUZU	320,5	30.168.060	-22.166.510	8.001.550
22	TUPRS	270,8	105.990.200	-98.024.100	7.966.100
23	KARSN	6,93	34.864.840	-27.042.950	7.821.890
24	GUBRF	91,8	35.413.660	-27.846.020	7.567.640
25	TTRAK	239,6	19.645.240	-12.119.270	7.525.970
26	ENJSA	15,39	21.961.160	-14.905.970	7.055.190
27	DEVA	34,7	23.054.620	-16.233.360	6.821.260
28	BASGZ	15,6	16.138.550	-9.379.129	6.759.421
29	TMSN	49,16	28.365.000	-21.876.500	6.488.500
30	ARDYZ	5,84	14.939.090	-8.761.315	6.177.775
31	HUNER	3,39	16.194.240	-10.133.870	6.060.370
32	BUCIM	2,72	16.667.250	-11.184.780	5.482.470
33	ISMEN	22,7	20.800.570	-15.436.030	5.364.540
34	KOZAA	28,64	39.962.550	-34.600.120	5.362.430
35	YYLGD	18,6	15.674.260	-10.516.090	5.158.170
36	VAKBN	3,93	14.261.760	-9.449.751	4.812.009
37	TRGYO	8,61	20.048.710	-15.409.700	4.639.010
38	ADESE	0,86	17.443.280	-13.139.270	4.304.010
39	KTSKR	39,56	11.566.120	-7.648.774	3.917.346
40	GSRAY	4,04	11.592.360	-7.775.859	3.816.501

Kaynak: MATRIKS

**UYARI:** Burada yer alan yatırım bilgi, yorum ve tavsiyeleri yatırım danışmanlığı kapsamında değildir. Yatırım danışmanlığı hizmeti; aracı kurumlar, portföy yönetim şirketleri, mevduat kabul etmeyen bankalar ile müşteri arasında imzalanacak yatırım danışmanlığı sözleşmesi çerçevesinde sunulmaktadır. Burada yer alan yorum ve tavsiyeler, yorum ve tavsiyede bulun anların kişisel görüşlerine dayanmaktadır. Bu görüşler mali durumunuz ile risk ve getiri tercihlerinize uygun olmayabilir. Bu nedenle, sadece burada yer alan bilgilere dayanılarak yatırım kararı verilmesi beklentilerinize uygun sonuçlar doğurmayabilir.

03.08.2022

GÜNLÜK PARA ÇIKIŐI OLAN HİSSELER - İlk 5 Kurum ( TL) 02.08.2022

Sıra	Hisse	Kapanıő	Alıcılar Hacim	Satıcılar Hacim	Para Çıkıőı
1	KOZAL	165,1	57.881.290	-78.795.380	-20.914.090
2	SISE	22,86	174.296.900	-192.343.600	-18.046.700
3	TSKB	2,61	32.909.760	-50.438.900	-17.529.140
4	EREGL	27,7	102.517.400	-117.911.600	-15.394.200
5	TCELL	17,03	61.435.720	-76.800.390	-15.364.670
6	HEKTS	34,4	67.084.390	-81.255.520	-14.171.130
7	OTKAR	474,4	28.617.480	-40.469.030	-11.851.550
8	ISGYO	20,62	89.380.940	-97.755.570	-8.374.630
9	AGHOL	74,65	37.506.570	-45.698.490	-8.191.920
10	YEOTK	79,7	12.763.930	-20.844.220	-8.080.290
11	GSDHO	3,97	8.253.364	-15.942.580	-7.689.216
12	SKBNK	1,67	34.504.320	-40.975.620	-6.471.300
13	SNGYO	5,4	10.960.080	-17.054.980	-6.094.900
14	BRSAN	42,58	8.067.380	-14.116.260	-6.048.880
15	BAGFS	17,46	4.966.989	-10.958.080	-5.991.091
16	KZBGY	57,45	12.303.250	-17.874.460	-5.571.210
17	OYAKC	12,48	26.349.050	-31.752.170	-5.403.120
18	GESAN	59,2	29.596.050	-34.988.440	-5.392.390
19	ODAS	4,00	65.550.720	-70.922.970	-5.372.250
20	TIRE	22,96	4.769.208	-9.948.201	-5.178.993
21	MAVI	63,05	18.599.920	-23.623.480	-5.023.560
22	TURSG	5,12	15.145.850	-20.098.200	-4.952.350
23	PAPIL	13,82	7.304.471	-12.248.540	-4.944.069
24	KONTR	154,00	15.614.280	-20.494.480	-4.880.200
25	IHGZT	0,76	6.984.122	-11.736.720	-4.752.598
26	ULKER	14,68	19.990.070	-24.671.390	-4.681.320
27	IMASM	65,00	13.897.070	-18.516.930	-4.619.860
28	ECILC	15,35	28.692.300	-32.807.650	-4.115.350
29	PRKAB	25,04	16.259.870	-20.371.100	-4.111.230
30	HLGYO	2,25	9.365.346	-13.396.040	-4.030.694
31	DOHOL	3,9	33.742.760	-37.373.500	-3.630.740
32	KUTPO	42,88	5.136.415	-8.692.709	-3.556.294
33	TATGD	17,42	16.081.640	-19.604.530	-3.522.890
34	DOAS	85,75	13.879.440	-17.354.440	-3.475.000
35	TUKAS	13,62	6.505.991	-9.895.042	-3.389.051
36	KLKIM	24,2	8.618.425	-11.480.920	-2.862.495
37	MOBTL	1,74	7.526.671	-10.267.580	-2.740.909
38	IPEKE	17,72	8.564.076	-11.206.510	-2.642.434
39	ISFIN	3,85	11.879.170	-14.441.620	-2.562.450
40	IHEVA	1,04	4.098.991	-6.615.212	-2.516.221

Kaynak: MATRIKS

**UYARI:** Burada yer alan yatırım bilgi, yorum ve tavsiyeleri yatırım danışmanlıđı kapsamında deđildir. Yatırım danışmanlıđı hizmeti; aracı kurumlar, portföy yönetim şirketleri, mevduat kabul etmeyen bankalar ile müşteri arasında imzalanacak yatırım danışmanlıđı sözleşmesi çerçevesinde sunulmaktadır. Burada yer alan yorum ve tavsiyeler, yorum ve tavsiyede bulun anların kişisel görüşlerine dayanmaktadır. Bu görüşler mali durumunuz ile risk ve getiri tercihlerinize uygun olmayabilir. Bu nedenle, sadece burada yer alan bilgilere dayanılarak yatırım kararı verilmesi beklentilerinize uygun sonuçlar doğurmayabilir.

## PİRAMİT MENKUL KIYMETLER A.Ő.

Gümüşsuyu Mah. İnönü Cad. Işık Apt. No:53 Kat:5 Daire 9-10 Taksim/İstanbul  
Tel: 0212 293 95 00 Faks: 0212 293 95 60

### Balıkesir İrtibat Bürosu

Altıeylül Mah. Keçeci sok. Özcanerİşmerkezi No:17 K:1 Altıeylül/ Balıkesir  
Tel: 0266 280 15 00 Faks: 0266 245 23 34

**Ferdi Uğur Taçkinler**  
**Araştırma Müdürü**  
**02123953227**

[ugur.tackinlar@piramitmenkul.com.tr](mailto:ugur.tackinlar@piramitmenkul.com.tr)

**Arif Tekin Seğmen**  
**Araştırma Uzmanı**  
**02123953213**

[arif.segmen@piramitmenkul.com.tr](mailto:arif.segmen@piramitmenkul.com.tr)

**Ahmet Ökmen**  
**Araştırma Uzmanı**  
**02123953251**

[ahmet.okmen@piramitmenkul.com.tr](mailto:ahmet.okmen@piramitmenkul.com.tr)



**UYARI:** Burada yer alan yatırım bilgi, yorum ve tavsiyeleri yatırım danışmanlığı kapsamında değildir. Yatırım danışmanlığı hizmeti; aracı kurumlar, portföy yönetim şirketleri, mevduat kabul etmeyen bankalar ile müşteri arasında imzalanacak yatırım danışmanlığı sözleşmesi çerçevesinde sunulmaktadır. Burada yer alan yorum ve tavsiyeler, yorum ve tavsiyede bulun anların kişisel görüşlerine dayanmaktadır. Bu görüşler mali durumunuz ile risk ve getiri tercihlerinize uygun olmayabilir. Bu nedenle, sadece burada yer alan bilgilere dayanılarak yatırım kararı verilmesi beklentilerinize uygun sonuçlar doğurmayabilir.