

BIST-100

	Kapanış	Destek-1	Destek-2	Destek-3	Direnç-1	Direnç-2	Direnç-3
BIST100	2.490	2.470	2.430	2.406	2.500	2.530	2.585

BIST100 Endeksi dünkü işlemleri %1,54 oranında düşüş ile 2.490 puandan kapattı. Endeks güne alıcılı bir görünüm ile başladıktan sonra gün içinde 2.470-2.561 bandında dalgali hareket etti. Endekste gün sonu gelen sert satışların etkili olduğunu izledik. Endeksin aşağı yönlü hareketinde Ulaştırma Endeksi'nin %3,13 oranındaki sert düşüşü etkili oldu. Teknik açıdan incelediğimizde, geri çekilmelerde ilk etapta 2.470 desteğini takip etmekteyiz. Bu desteğin aşağı yönlü geçilmesi durumunda satış baskısının artabileceğini düşünmekteyiz. Endekste 2.500 seviyesinin üzerine yerleşme olması durumunda güçlenme hareketi başlayabilir ve 2.530-2.585 dirençleri hedefe girebilir. USD bazında 1,52 cent seviyesinden başlayan endeks günü 1,49 centten kapattı. Gün içinde 1,48-1,53 cent bandında sert satıcılı hareket edildi. Teknik bakımdan yukarı yönlü hareketlerde orta vadeli yönde takip ettiğimiz 200 günlük AO (1,52 cent) seviyesini önemsemekteyiz. Bu seviyenin üzerinde kalıcı olunması durumunda yukarı yönlü hareketlerin görülebileceğini tahmin etmekteyiz. Geri çekilmelerde geçmişte yatay trend desteği konumunda test edilen 1,47-1,42 cent seviyelerini takip etmekteyiz.

BIST100 Grafik

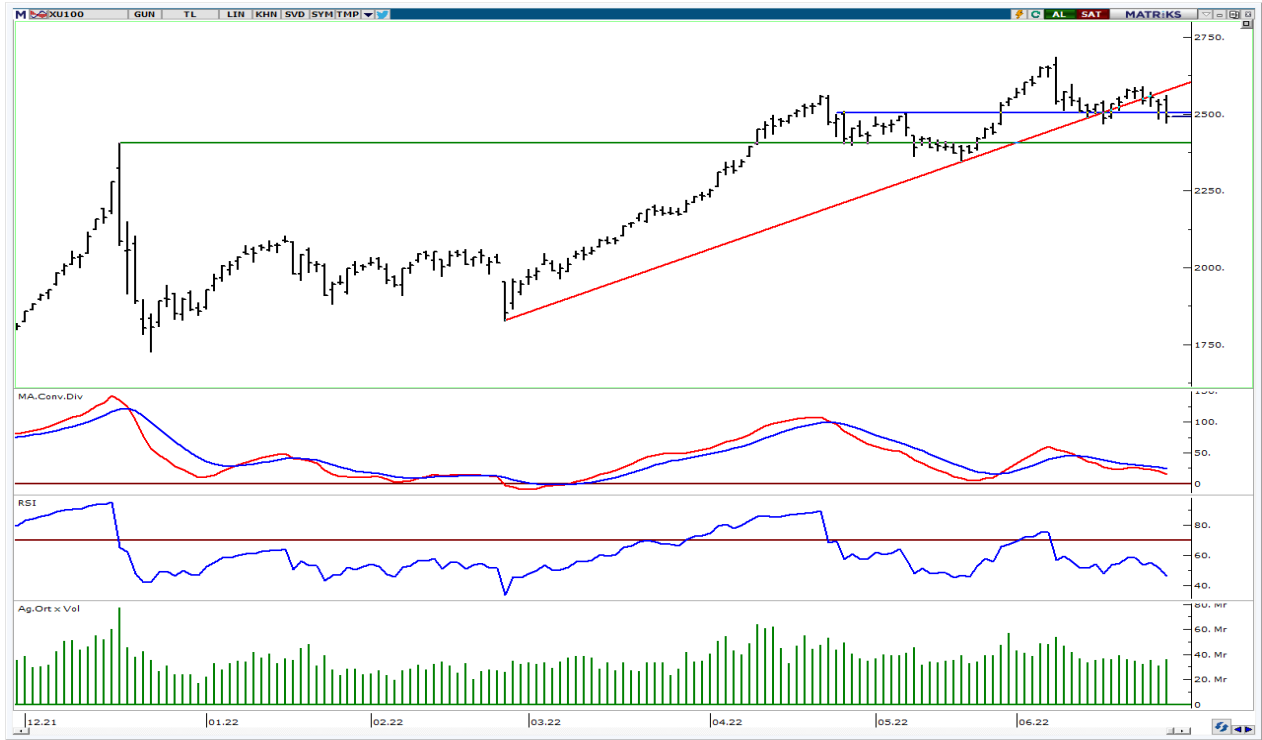

UYARI: Burada yer alan yatırım bilgi, yorum ve tavsiyeleri yatırım danışmanlığı kapsamında değildir. Yatırım danışmanlığı hizmeti; aracı kurumlar, portföy yönetim şirketleri, mevduat kabul etmeyen bankalar ile müşteri arasında imzalanacak yatırım danışmanlığı sözleşmesi çerçevesinde sunulmaktadır. Burada yer alan yorum ve tavsiyeler, yorum ve tavsiyede bulun anların kişisel görüşlerine dayanmaktadır. Bu görüşler mali durumunuz ile risk ve getiri tercihlerinize uygun olmayabilir. Bu nedenle, sadece burada yer alan bilgilere dayanılarak yatırım kararı verilmesi beklentilerinize uygun sonuçlar doğurmayabilir.

VIOP30 Yakın Vade Kontratı

	Uzlaşma Fiyatı	Destek-1	Destek-2	Destek-3	Direnç-1	Direnç-2	Direnç-3
VIOP30	2.712	2.700	2.685	2.650	2.730	2.747	2.800

VIOP30 Yakın Vade Kontratı, günü 2.712 uzlaşma fiyatından satıcılı bir görünüm ile kapattı. Kontrat gün içinde 2.696-2.795 bandında dalgalı hareket etti. Güne hafif alımların etkisinde başlayan kontratta, günün ikinci yarısında gelen sert satışların karşılanamaması etkisiyle 5 günlük AO (mavi) 2.747 altında kapanış yapıldı. Teknik açıdan geri çekilmelerde geçmişte destek konumunda test edilen 2.700-2.685 seviyelerini takip etmekteyiz. Yukarı yönlü hareketlerde 2.730 direnci ve kısa vadeli yönde takip ettiğimiz 5 günlük AO (2.747) önemli seviyeler olarak izlenebilir.

VIOP30 Yakın Vade Kontratı Grafik



UYARI: Burada yer alan yatırım bilgi, yorum ve tavsiyeleri yatırım danışmanlığı kapsamında değildir. Yatırım danışmanlığı hizmeti; aracı kurumlar, portföy yönetim şirketleri, mevduat kabul etmeyen bankalar ile müşteri arasında imzalanacak yatırım danışmanlığı sözleşmesi çerçevesinde sunulmaktadır. Burada yer alan yorum ve tavsiyeler, yorum ve tavsiyede bulun anların kişisel görüşlerine dayanmaktadır. Bu görüşler mali durumunuz ile risk ve getiri tercihlerinize uygun olmayabilir. Bu nedenle, sadece burada yer alan bilgilere dayanılarak yatırım kararı verilmesi beklentilerinize uygun sonuçlar doğurmayabilir.

29.06.2022

USDTRY

	Son	Destek-1	Destek-2	Destek-3	Direnç-1	Direnç-2	Direnç-3
USDTRY	16,67	16,55	16,00	15,65	16,80	17,00	17,20

USDTRY kurunda dünkü işlemlerde 16,5059-16,6860 bandında alıcılı hareket edildi. Gün içinde gelen alımların etkisiyle 50 günlük AO (mavi) 16,55 üzerinde kapanış yapıldı. Teknik açıdan kısa vadede 50 günlük AO (16,55) seviyesini önemsemekteyiz. Bu seviyenin korunması ile tepki alımları devam edebilir, geçmişte direnç konumunda test edilen 16,80-17,00 seviyeleri hedeflenebilir. Dolar/TL'de 16,55 desteğinin altına yerleşme olması durumunda psikolojik destek konumunda takip ettiğimiz 16,00 seviyesine geri çekilme görülebilir. Özetle; kısa vadede 50 günlük AO (16,55) seviyesini takip etmekteyiz.

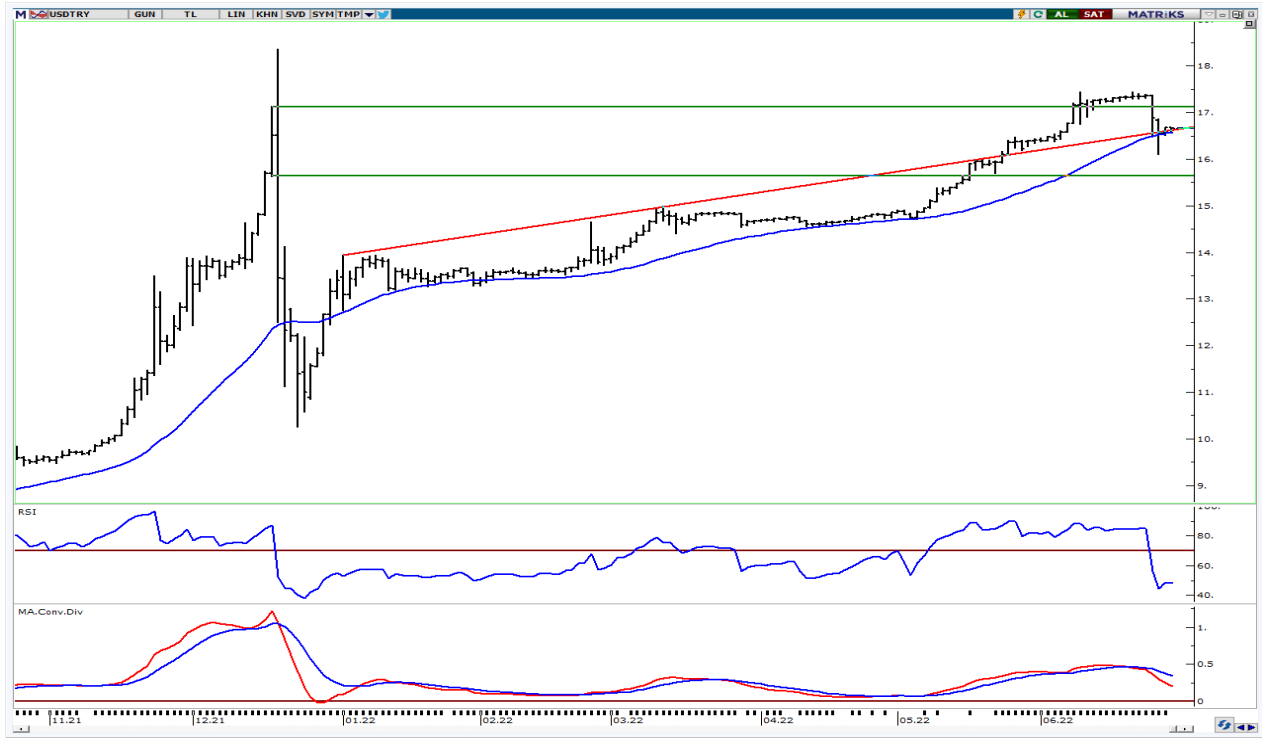

UYARI: Burada yer alan yatırım bilgi, yorum ve tavsiyeleri yatırım danışmanlığı kapsamında değildir. Yatırım danışmanlığı hizmeti; aracı kurumlar, portföy yönetim şirketleri, mevduat kabul etmeyen bankalar ile müşteri arasında imzalanacak yatırım danışmanlığı sözleşmesi çerçevesinde sunulmaktadır. Burada yer alan yorum ve tavsiyeler, yorum ve tavsiyede bulun anların kişisel görüşlerine dayanmaktadır. Bu görüşler mali durumunuz ile risk ve getiri tercihlerinize uygun olmayabilir. Bu nedenle, sadece burada yer alan bilgilere dayanılarak yatırım kararı verilmesi beklentilerinize uygun sonuçlar doğurmayabilir.

29.06.2022

GÜNLÜK PARA GİRİŐİ OLAN HİŐELER - İlk 5 Kurum (TL) 28.06.2022

Sıra	Hisse	Kapanıő	Alıcılar Hacim	Satıcılar Hacim	Para Giriőü
1	SISE	21.42	205,774,400	-138,697,100	67,077,300
2	ARCLK	77.65	97,614,350	-79,822,800	17,791,550
3	EGEEN	2,500.50	39,266,070	-21,879,110	17,386,960
4	TTKOM	9.20	44,589,610	-28,437,830	16,151,780
5	EKGYO	2.62	40,565,710	-24,695,920	15,869,790
6	GARAN	14.50	56,999,520	-45,133,510	11,866,010
7	KOZAL	185.00	47,624,870	-36,128,120	11,496,750
8	MOBTL	1.85	30,409,610	-19,918,130	10,491,480
9	MGROS	49.80	21,685,170	-11,653,990	10,031,180
10	DOHOL	3.76	31,988,580	-22,222,330	9,766,250
11	KARSN	7.38	34,468,320	-25,903,040	8,565,280
12	ECZYT	55.40	15,049,860	-7,567,667	7,482,193
13	TOASO	63.60	62,844,750	-55,577,750	7,267,000
14	TCELL	17.38	62,606,570	-56,158,420	6,448,150
15	CLEBI	359.20	18,437,250	-12,088,150	6,349,100
16	TAVHL	52.75	47,723,410	-41,713,320	6,010,090
17	BIOEN	7.75	11,866,090	-5,917,049	5,949,041
18	DGNMO	2.74	19,344,600	-13,607,060	5,737,540
19	RALYH	14.48	16,285,450	-10,667,810	5,617,640
20	KONTR	151.20	21,874,830	-16,571,780	5,303,050
21	TMSN	31.76	22,657,910	-17,619,990	5,037,920
22	TSKB	2.07	43,861,120	-38,853,750	5,007,370
23	HEKTS	30.84	48,055,310	-43,544,050	4,511,260
24	BRYAT	419.00	20,818,220	-16,976,880	3,841,340
25	TURSG	4.87	10,887,390	-7,052,656	3,834,734
26	KLGYO	1.10	10,503,480	-6,854,750	3,648,730
27	YYLGD	17.51	12,772,260	-9,254,181	3,518,079
28	TKFEN	22.00	26,999,740	-23,520,140	3,479,600
29	ALKIM	22.00	11,237,920	-7,803,383	3,434,537
30	DYOBY	12.41	9,560,997	-6,489,685	3,071,312
31	KMPUR	33.10	16,859,820	-13,793,850	3,065,970
32	TIRE	24.50	11,314,830	-8,444,452	2,870,378
33	GLYHO	3.75	20,396,790	-17,693,620	2,703,170
34	KRVGD	9.91	6,529,617	-3,907,323	2,622,294
35	INVES	36.56	7,258,503	-4,646,414	2,612,089
36	KERVT	5.57	10,802,690	-8,460,150	2,342,540
37	AKSGY	3.17	8,583,463	-6,260,941	2,322,522
38	FLAP	4.23	5,584,029	-3,311,660	2,272,369
39	ULUSE	203.50	6,962,290	-4,755,176	2,207,114
40	CANTE	42.00	6,796,715	-4,721,835	2,074,880

Kaynak: MATRIKS

UYARI: Burada yer alan yatırım bilgi, yorum ve tavsiyeleri yatırım danışmanlığı kapsamında değildir. Yatırım danışmanlığı hizmeti; aracı kurumlar, portföy yönetim şirketleri, mevduat kabul etmeyen bankalar ile müşteri arasında imzalanacak yatırım danışmanlığı sözleşmesi çerçevesinde sunulmaktadır. Burada yer alan yorum ve tavsiyeler, yorum ve tavsiyede bulun anların kişisel görüşlerine dayanmaktadır. Bu görüşler mali durumunuz ile risk ve getiri tercihlerinize uygun olmayabilir. Bu nedenle, sadece burada yer alan bilgilere dayanılarak yatırım kararı verilmesi beklentilerinize uygun sonuçlar doğurmayabilir.

29.06.2022

GÜNLÜK PARA ÇIKIŞI OLAN HİSSELER - İlk 5 Kurum (TL) 28.06.2022

Sıra	Hisse	Kapanış	Alıcılar Hacim	Satıcılar Hacim	Para Çıkışı
1	KRDMD	11.80	131,601,700	-197,284,500	-65,682,800
2	FROTO	288.00	86,792,960	-151,146,100	-64,353,140
3	ASELS	23.20	69,952,170	-120,297,800	-50,345,630
4	THYAO	48.04	311,199,000	-361,080,200	-49,881,200
5	PGSUS	176.50	52,736,250	-83,741,860	-31,005,610
6	AKBNK	8.31	105,814,000	-135,371,400	-29,557,400
7	YKBNK	4.47	116,393,700	-143,075,700	-26,682,000
8	TUPRS	267.20	133,558,400	-158,918,200	-25,359,800
9	EREGL	27.56	115,091,700	-138,178,900	-23,087,200
10	OTKAR	440.00	30,938,960	-52,364,410	-21,425,450
11	SAHOL	20.14	123,895,000	-143,076,900	-19,181,900
12	ALARK	34.60	24,697,160	-40,624,880	-15,927,720
13	KRDMA	9.39	20,571,770	-35,946,540	-15,374,770
14	KOZAA	27.04	21,176,490	-35,853,920	-14,677,430
15	SOKM	11.96	24,564,570	-38,372,910	-13,808,340
16	SEKUR	15.17	18,445,070	-30,367,490	-11,922,420
17	KCHOL	39.88	75,937,200	-87,615,120	-11,677,920
18	BIMAS	84.05	120,939,800	-132,325,800	-11,386,000
19	CEMAS	1.21	21,001,330	-31,206,120	-10,204,790
20	KORDS	51.60	11,380,990	-21,143,890	-9,762,900
21	PETKM	9.14	43,474,880	-53,181,050	-9,706,170
22	VAKBN	3.82	37,001,710	-46,593,440	-9,591,730
23	SELVA	8.25	21,404,310	-29,388,910	-7,984,600
24	ISKPL	5.11	7,023,658	-14,240,010	-7,216,352
25	ISGYO	12.98	25,100,870	-31,376,360	-6,275,490
26	BERA	16.67	27,774,580	-33,732,050	-5,957,470
27	ODAS	3.05	38,890,080	-44,749,530	-5,859,450
28	SNGYO	10.20	21,152,160	-26,391,250	-5,239,090
29	GUBRF	70.90	25,532,580	-30,746,700	-5,214,120
30	PRDGS	2.61	6,125,902	-11,139,220	-5,013,318
31	ALKA	38.10	4,962,372	-9,297,472	-4,335,100
32	AKSA	57.00	20,762,850	-24,813,850	-4,051,000
33	CEMTS	26.76	8,892,997	-12,644,430	-3,751,433
34	GMSTRF	72.86	10,070,540	-13,742,770	-3,672,230
35	AKFGY	2.16	6,326,185	-9,967,397	-3,641,212
36	NATEN	70.10	8,596,917	-12,146,780	-3,549,863
37	VESTL	25.12	16,486,270	-19,994,590	-3,508,320
38	HLGYO	2.18	6,902,246	-10,214,140	-3,311,894
39	EGPRO	35.98	7,260,774	-10,567,360	-3,306,586
40	SKBNK	1.08	8,248,062	-11,546,740	-3,298,678

Kaynak: MATRIKS

UYARI: Burada yer alan yatırım bilgi, yorum ve tavsiyeleri yatırım danışmanlığı kapsamında değildir. Yatırım danışmanlığı hizmeti; aracı kurumlar, portföy yönetim şirketleri, mevduat kabul etmeyen bankalar ile müşteri arasında imzalanacak yatırım danışmanlığı sözleşmesi çerçevesinde sunulmaktadır. Burada yer alan yorum ve tavsiyeler, yorum ve tavsiyede bulun anların kişisel görüşlerine dayanmaktadır. Bu görüşler mali durumunuz ile risk ve getiri tercihlerinize uygun olmayabilir. Bu nedenle, sadece burada yer alan bilgilere dayanılarak yatırım kararı verilmesi beklentilerinize uygun sonuçlar doğurmayabilir.

PİRAMİT MENKUL KIYMETLER A.Ő.

GümüŐsuyu Mah. İnönü Cad. IŐık Apt. No:53 Kat:5 Daire 9-10 Taksim/İstanbul
Tel: 0212 293 95 00 Faks: 0212 293 95 60

Balıkesir İrtibat Bürosu

Altıeylül Mah. Keçeci sok. ÖzcanerİŐmerkezi No:17 K:1 Altıeylül/ Balıkesir
Tel: 0266 280 15 00 Faks: 0266 245 23 34

Ferdi Uğur Taçkinlar
AraŐtırma Müdürü
02123953227

ugur.tackinlar@piramitmenkul.com.tr

Arif Tekin Seğmen
AraŐtırma Uzmanı
02123953213

arif.segmen@piramitmenkul.com.tr

Ahmet Ökmen
AraŐtırma Uzmanı
02123953251

ahmet.okmen@piramitmenkul.com.tr



UYARI: Burada yer alan yatırım bilgi, yorum ve tavsiyeleri yatırım danışmanlığı kapsamında deęildir. Yatırım danışmanlığı hizmeti; aracı kurumlar, portföy yönetim şirketleri, mevduat kabul etmeyen bankalar ile müşteri arasında imzalanacak yatırım danışmanlığı sözleşmesi çerçevesinde sunulmaktadır. Burada yer alan yorum ve tavsiyeler, yorum ve tavsiyede bulun anların kişisel görüşlerine dayanmaktadır. Bu görüşler mali durumunuz ile risk ve getiri tercihlerinize uygun olmayabilir. Bu nedenle, sadece burada yer alan bilgilere dayanılarak yatırım kararı verilmesi beklentilerinize uygun sonuçlar doğurmayabilir.