

## BIST-100

	Kapanış	Destek-1	Destek-2	Destek-3	Direnç-1	Direnç-2	Direnç-3
BIST100	2.529	2.500	2.480	2.406	2.548	2.585	2.600

BIST100 Endeksi dünkü işlemleri %0,97 oranında düşüş ile 2.529 puandan kapattı. Endeks güne sert satıcı bir görünüm ile başladıktan sonra gün içinde 2.483-2.548 bandında dalgalı hareket etti. Endekste günün ilk yarısında sert satışlarla karşılaşılsa da günün ikinci yarısında tepki alımlarının etkili olduğunu izledik. Endeksin aşağı yönlü hareketinde Bankacılık Endeksi'nin %2,43 oranındaki sert düşüşü etkili oldu. Endeksin işlem hacmi 30,73mlr TL ile düşük bir tutarda gerçekleşti. Yukarı yönlü hareketlerde kısa vadeli yönde takip ettiğimiz 22 günlük AO (mavi) 2.548 seviyesini önemsemekteyiz. Bu seviyenin geçilmesi ile yukarı yönlü hareketler devam edebilir, geçmişte direnç konumunda test edilen 2.585-2.600 seviyeleri gündeme gelebilir. Geri çekilmelerde 2.500-2.480 desteklerini takip etmekteyiz. USD bazında 1,53 cent seviyesinden başlayan endeks günü 1,52 centten kapattı. Gün içinde 1,49-1,52 cent bandında alıcılı hareket edildi. Endeksin yukarı yönlü hareketinde dolar/TL'deki sert düşüş etkili oldu. Gün içi gelen güçlü alımların etkisiyle orta vadeli yönde takip ettiğimiz 200 günlük AO (1,52 cent) üzerinde kapanış yapıldı. Teknik bakımdan 1,52 cent seviyesinin üzerine yerleşme olması durumunda mevcut güçlenmenin devam edebileceğini tahmin etmekteyiz.

## BIST100 Grafik



**UYARI:** Burada yer alan yatırım bilgi, yorum ve tavsiyeleri yatırım danışmanlığı kapsamında değildir. Yatırım danışmanlığı hizmeti; aracı kurumlar, portföy yönetim şirketleri, mevduat kabul etmeyen bankalar ile müşteri arasında imzalanacak yatırım danışmanlığı sözleşmesi çerçevesinde sunulmaktadır. Burada yer alan yorum ve tavsiyeler, yorum ve tavsiyede bulun anların kişisel görüşlerine dayanmaktadır. Bu görüşler mali durumunuz ile risk ve getiri tercihlerinize uygun olmayabilir. Bu nedenle, sadece burada yer alan bilgilere dayanarak yatırım kararı verilmesi beklentilerinize uygun sonuçlar doğurmayabilir.

## VIOP30 Yakın Vade Kontratı

	Uzlaşma Fiyatı	Destek-1	Destek-2	Destek-3	Direnç-1	Direnç-2	Direnç-3
VIOP30	2.754	2.730	2.700	2.685	2.770	2.800	2.820

VIOP30 Yakın Vade Kontratı, günü 2.754 uzlaşma fiyatından satıcı bir görünüm ile kapattı. Kontrat gün içinde 2.525-2.785 bandında dalgalı hareket etti. Güne sert satışların etkisinde başlayan kontratta, günün ikinci yarısında tepki alımları etkili oldu ve 5 günlük AO (mavi) 2.770 test edildi. Teknik açıdan kısa vadede 5 günlük AO (2.770) seviyesini takip etmekteyiz. Bu seviyenin üzerinde kalıcı olunması durumunda 2.800-2.820 dirençleri hedefe girebilir. Aşağı yönlü hareketlerde 2.730-2.700 desteklerini önemsemekteyiz.

## VIOP30 Yakın Vade Kontratı Grafik



**UYARI:** Burada yer alan yatırım bilgi, yorum ve tavsiyeleri yatırım danışmanlığı kapsamında değildir. Yatırım danışmanlığı hizmeti; aracı kurumlar, portföy yönetim şirketleri, mevduat kabul etmeyen bankalar ile müşteri arasında imzalanacak yatırım danışmanlığı sözleşmesi çerçevesinde sunulmaktadır. Burada yer alan yorum ve tavsiyeler, yorum ve tavsiyede bulun anların kişisel görüşlerine dayanmaktadır. Bu görüşler mali durumunuz ile risk ve getiri tercihlerinize uygun olmayabilir. Bu nedenle, sadece burada yer alan bilgilere dayanarak yatırım kararı verilmesi beklentilerinize uygun sonuçlar doğurmayabilir.

## USDTRY

	Son	Destek-1	Destek-2	Destek-3	Direnç-1	Direnç-2	Direnç-3
USDTRY	16,54	16,50	16,00	15,65	16,80	17,00	17,20

USDTRY kurunda dünkü işlemlerde 16,0993-16,8640 bandında sert satıcılı hareket edildi. Günün ilk yarısında gelen sert satışların etkisiyle 16,09 seviyelerine geri çekilme izledik. Dolar/TL'de 50 günlük AO (mavi) 16,50 önemli seviye olarak takip edilebilir. Bu seviyenin korunması ile tepki alımları görülebilir ve kısa vadeli direnç konumunda önemsedığımız 16,80 direnci gündeme gelebilir. Sonraki önemli seviye olarak 17,00 direnci izlenebilir. Teknik bakımdan 16,50 desteğinin altına yerleşme olması durumunda 16,00-15,65 desteklerine geri çekilme görülebilir. Özetle; kısa vadede 50 günlük AO (16,50) seviyesinin takip etmekteyiz.

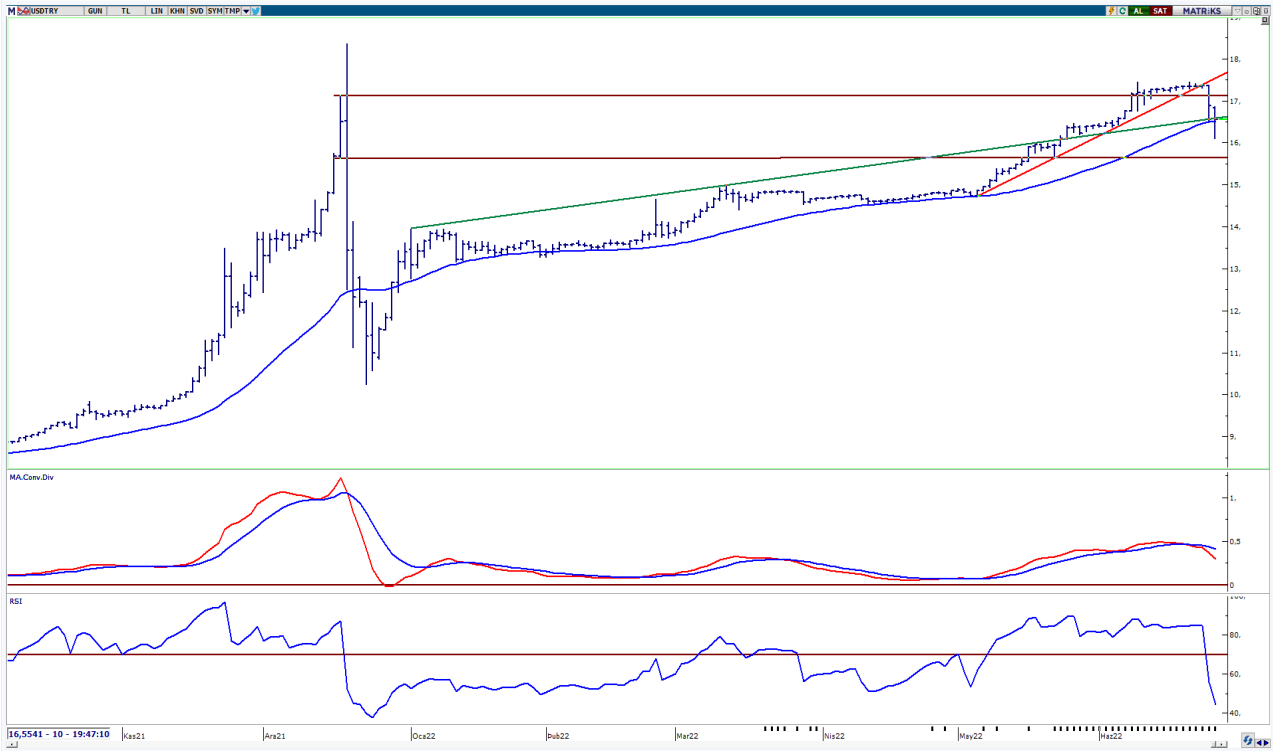

**UYARI:** Burada yer alan yatırım bilgi, yorum ve tavsiyeleri yatırım danışmanlığı kapsamında değildir. Yatırım danışmanlığı hizmeti; aracı kurumlar, portföy yönetim şirketleri, mevduat kabul etmeyen bankalar ile müşteri arasında imzalanacak yatırım danışmanlığı sözleşmesi çerçevesinde sunulmaktadır. Burada yer alan yorum ve tavsiyeler, yorum ve tavsiyede bulun anların kişisel görüşlerine dayanmaktadır. Bu görüşler mali durumunuz ile risk ve getiri tercihlerinize uygun olmayabilir. Bu nedenle, sadece burada yer alan bilgilere dayanılarak yatırım kararı verilmesi beklentilerinize uygun sonuçlar doğurmayabilir.

28.06.2022

GÜNLÜK PARA GİRİŐİ OLAN HİSSELER - İlk 5 Kurum ( TL) 27.06.2022

Sıra	Hisse	Kapanıő	Alıcılar Hacim	Satıcılar Hacim	Para Giriő
1	SISE	21,66	297.875.700	-159.818.300	138.057.400
2	YKBNK	4,65	98.349.110	-75.328.160	23.020.950
3	BERA	15,98	55.999.340	-38.104.500	17.894.840
4	TUPRS	272,9	152.109.500	-134.923.400	17.186.100
5	KOZAL	191,6	68.048.340	-52.121.250	15.927.090
6	NATEN	71,15	29.534.370	-18.623.570	10.910.800
7	TSKB	2,12	43.495.830	-33.537.520	9.958.310
8	KARSN	7,5	44.256.990	-34.610.820	9.646.170
9	KCHOL	40,48	110.324.100	-101.394.400	8.929.700
10	BIMAS	82,9	87.712.260	-79.166.850	8.545.410
11	FROTO	299,00	55.831.090	-47.394.890	8.436.200
12	EREGL	27,84	144.064.800	-135.729.900	8.334.900
13	HUNER	2,8	17.514.120	-9.882.851	7.631.269
14	DOHOL	3,83	35.518.980	-28.781.570	6.737.410
15	AKSEN	25,96	31.742.780	-25.112.160	6.630.620
16	BASGZ	15,45	15.725.700	-9.389.319	6.336.381
17	ASUZU	130,8	24.832.870	-20.120.250	4.712.620
18	CLEBI	368,1	14.797.450	-10.296.080	4.501.370
19	ADESE	0,76	14.266.530	-9.777.818	4.488.712
20	KRDMA	10,29	13.489.110	-9.303.873	4.185.237
21	QUAGR	29,22	11.105.620	-7.094.116	4.011.504
22	CASA	115,00	15.687.700	-12.318.750	3.368.950
23	ISKPL	5,47	8.014.385	-4.749.164	3.265.221
24	ALARK	35,86	29.184.480	-25.959.710	3.224.770
25	KONYA	1050,8	10.563.800	-7.500.769	3.063.031
26	TAVHL	53,95	52.006.400	-49.219.700	2.786.700
27	KONKA	21,86	9.451.284	-6.744.685	2.706.599
28	SELVA	8,92	10.457.310	-7.815.265	2.642.045
29	ENKAI	18,69	12.654.940	-10.023.840	2.631.100
30	TUKAS	13,15	8.473.235	-5.902.259	2.570.976
31	AYDEM	9,29	9.722.448	-7.259.967	2.462.481
32	ENJSA	14,23	11.144.160	-8.728.638	2.415.522
33	ECILC	9,86	11.827.570	-9.532.041	2.295.529
34	CCOLA	136,6	9.029.680	-6.742.303	2.287.377
35	POLHO	4,57	5.719.084	-3.448.070	2.271.014
36	CEMAS	1,27	5.648.596	-3.390.755	2.257.841
37	TKNSA	7,6	6.419.497	-4.172.031	2.247.466
38	VESTL	25,5	16.091.420	-13.849.840	2.241.580
39	SKBNK	1,11	9.443.466	-7.215.065	2.228.401
40	GLRYH	3,36	5.915.179	-3.837.444	2.077.735

Kaynak: MATRIKS

**UYARI:** Burada yer alan yatırım bilgi, yorum ve tavsiyeleri yatırım danışmanlığı kapsamında değildir. Yatırım danışmanlığı hizmeti; aracı kurumlar, portföy yönetim şirketleri, mevduat kabul etmeyen bankalar ile müşteri arasında imzalanacak yatırım danışmanlığı sözleşmesi çerçevesinde sunulmaktadır. Burada yer alan yorum ve tavsiyeler, yorum ve tavsiyede bulun anların kişisel görüşlerine dayanmaktadır. Bu görüşler mali durumunuz ile risk ve getiri tercihlerinize uygun olmayabilir. Bu nedenle, sadece burada yer alan bilgilere dayanılarak yatırım kararı verilmesi beklentilerinize uygun sonuçlar doğurmayabilir.

28.06.2022

GÜNLÜK PARA ÇIKIŐI OLAN HİSSELER - İlk 5 Kurum ( TL) 27.06.2022

Sıra	Hisse	Kapanıő	Alıcılar Hacim	Satıcılar Hacim	Para Çıkıőı
1	THYAO	49,56	357.938.400	-523.753.500	-165.815.100
2	ASELS	23,86	62.193.090	-101.401.900	-39.208.810
3	SOKM	12,26	26.517.440	-44.425.280	-17.907.840
4	HEKTS	31,9	43.820.110	-61.469.760	-17.649.650
5	VAKBN	3,9	29.682.890	-46.741.610	-17.058.720
6	PETKM	9,26	39.454.460	-56.472.920	-17.018.460
7	ISCTR	4,58	59.822.900	-74.290.950	-14.468.050
8	HALKB	5,29	19.191.630	-33.417.030	-14.225.400
9	GARAN	14,93	49.893.450	-63.884.860	-13.991.410
10	SAHOL	20,24	81.781.360	-95.654.260	-13.872.900
11	EGEEN	2422,2	24.161.280	-36.887.260	-12.725.980
12	AKBNK	8,51	97.574.820	-106.153.400	-8.578.580
13	EKGYO	2,58	38.725.520	-46.413.520	-7.688.000
14	GESAN	38,76	23.861.510	-31.520.940	-7.659.430
15	TCELL	17,5	76.990.080	-83.090.850	-6.100.770
16	MAVI	52,00	20.806.590	-26.751.600	-5.945.010
17	ALKIM	22,2	9.696.314	-14.473.060	-4.776.746
18	BRYAT	405,4	11.922.690	-16.583.710	-4.661.020
19	GLDTRF	85,00	9.077.625	-13.573.580	-4.495.955
20	AEFES	27,36	12.000.770	-16.488.780	-4.488.010
21	AKYHO	1,6	6.422.641	-10.843.360	-4.420.719
22	DOAS	80,3	17.508.300	-21.715.140	-4.206.840
23	FORMT	1,85	7.411.169	-11.379.430	-3.968.261
24	OSTIM	1,91	3.394.628	-7.349.485	-3.954.857
25	KOZAA	28,16	21.118.010	-25.060.820	-3.942.810
26	OYAKC	12,53	23.452.530	-27.312.440	-3.859.910
27	ECZYT	53,9	14.436.730	-17.991.980	-3.555.250
28	TKFEN	22,74	18.848.070	-22.093.780	-3.245.710
29	SILVR	23,00	18.827.500	-21.999.890	-3.172.390
30	LIDFA	14,4	11.351.780	-14.339.950	-2.988.170
31	DOCO	1.476,00	4.915.901	-7.857.882	-2.941.981
32	USDTRF	1.561,00	9.448.366	-12.326.260	-2.877.894
33	PRDGS	2,7	6.122.440	-8.695.438	-2.572.998
34	SELEC	14,8	3.572.338	-6.142.045	-2.569.707
35	RYGYO	4,49	5.633.206	-8.146.801	-2.513.595
36	MGROS	49,72	15.478.660	-17.897.580	-2.418.920
37	ULUUN	23,12	6.904.448	-9.299.268	-2.394.820
38	YATAS	14,6	4.794.517	-7.172.238	-2.377.721
39	SASA	43,36	52.616.800	-54.906.350	-2.289.550
40	PAPIL	14,56	2.583.494	-4.548.367	-1.964.873

Kaynak: MATRIKS

**UYARI:** Burada yer alan yatırım bilgi, yorum ve tavsiyeleri yatırım danışmanlığı kapsamında değildir. Yatırım danışmanlığı hizmeti; aracı kurumlar, portföy yönetim şirketleri, mevduat kabul etmeyen bankalar ile müşteri arasında imzalanacak yatırım danışmanlığı sözleşmesi çerçevesinde sunulmaktadır. Burada yer alan yorum ve tavsiyeler, yorum ve tavsiyede bulun anların kişisel görüşlerine dayanmaktadır. Bu görüşler mali durumunuz ile risk ve getiri tercihlerinize uygun olmayabilir. Bu nedenle, sadece burada yer alan bilgilere dayanılarak yatırım kararı verilmesi beklentilerinize uygun sonuçlar doğurmayabilir.

## **PİRAMİT MENKUL KIYMETLER A.Ő.**

Gümüşsuyu Mah. İnönü Cad. Işık Apt. No:53 Kat:5 Daire 9-10 Taksim/İstanbul  
Tel: 0212 293 95 00 Faks: 0212 293 95 60

### **Balıkesir İrtibat Bürosu**

Altıeylül Mah. Keçeci sok. Özcanerİşmerkezi No:17 K:1 Altıeylül/ Balıkesir  
Tel: 0266 280 15 00 Faks: 0266 245 23 34

**Ferdi Uğur Taçkinler**  
**Araştırma Müdürü**  
**02123953227**

[ugur.tackinlar@piramitmenkul.com.tr](mailto:ugur.tackinlar@piramitmenkul.com.tr)

**Arif Tekin Seğmen**  
**Araştırma Uzmanı**  
**02123953213**

[arif.segmen@piramitmenkul.com.tr](mailto:arif.segmen@piramitmenkul.com.tr)

**Ahmet Ökmen**  
**Araştırma Uzmanı**  
**02123953251**

[ahmet.okmen@piramitmenkul.com.tr](mailto:ahmet.okmen@piramitmenkul.com.tr)



**UYARI:** Burada yer alan yatırım bilgi, yorum ve tavsiyeleri yatırım danışmanlığı kapsamında değildir. Yatırım danışmanlığı hizmeti; aracı kurumlar, portföy yönetim şirketleri, mevduat kabul etmeyen bankalar ile müşteri arasında imzalanacak yatırım danışmanlığı sözleşmesi çerçevesinde sunulmaktadır. Burada yer alan yorum ve tavsiyeler, yorum ve tavsiyede bulun anların kişisel görüşlerine dayanmaktadır. Bu görüşler mali durumunuz ile risk ve getiri tercihlerinize uygun olmayabilir. Bu nedenle, sadece burada yer alan bilgilere dayanılarak yatırım kararı verilmesi beklentilerinize uygun sonuçlar doğurmayabilir.