

## BIST-100

	Kapanış	Destek-1	Destek-2	Destek-3	Direnç-1	Direnç-2	Direnç-3
BIST100	2.648	2.600	2.562	2.500			

BIST100 Endeksi dünkü işlemleri fazla değişmeyerek yatay bir görünüm ile 2.648 puandan kapattı. Endeks güne hafif alıcılı bir görünüm ile başladıktan sonra gün içinde 2.619-2.656 bandında dalgalı hareket etti. Endeksin işlem hacmi 48,03mlr TL ile yüksek bir tutarda gerçekleşti. Endekste gün içi sert satışlar görülsede gün sonu gelen tepki alımları etkili oldu. Teknik açıdan geri çekilmelerde 2.600-2.562 desteklerini takip etmekteyiz. Bu desteklerin korunması ile yukarı yönlü hareketlerin devam edebileceğini tahmin etmekteyiz. USD bazında 1,58 cent seviyesinden başlayan endeks günü 1,57 centten kapattı. Gün içinde 1,56-1,58 cent bandında satıcılı hareket edildi. Endeksin aşağı yönlü hareketinde dolar/TL'deki yükseliş etkili oldu. Teknik bakımdan yukarı yönlü hareketlerde geçmişte direnç konumunda test edilen 1,61-1,67 cent seviyelerini takip etmekteyiz. Geri çekilmelerde 1,55 cent desteği izlenebilir.

## BIST100 Grafik

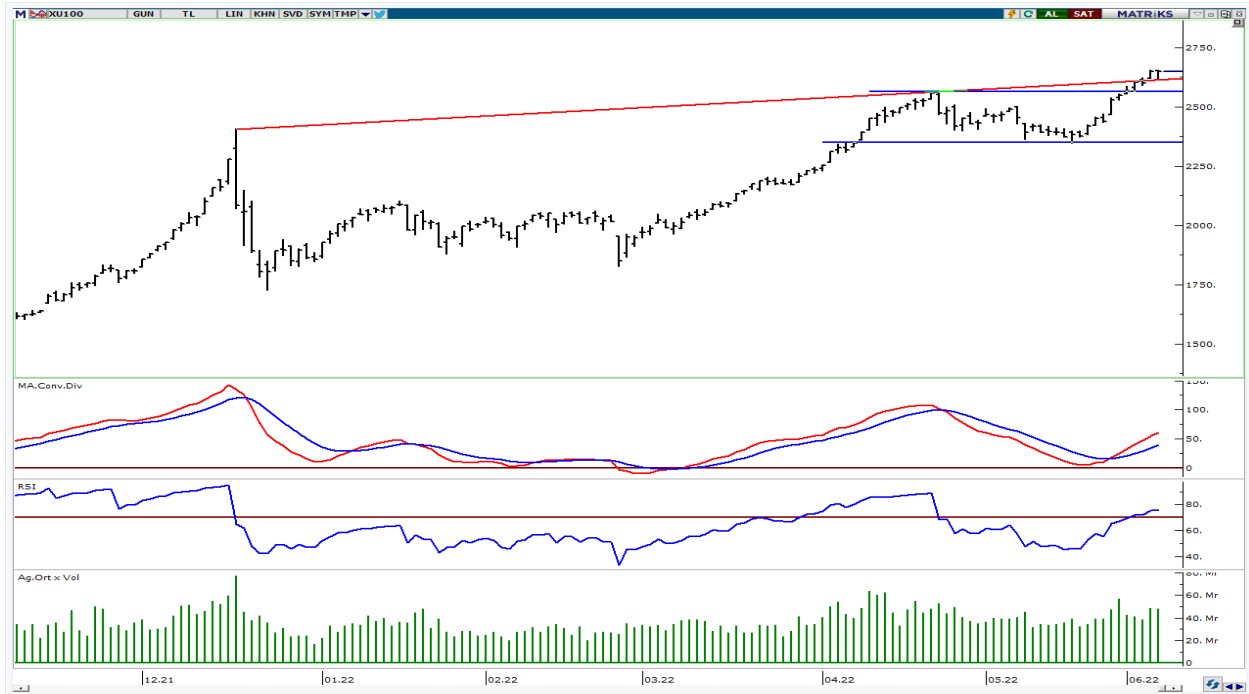

**UYARI:** Burada yer alan yatırım bilgi, yorum ve tavsiyeleri yatırım danışmanlığı kapsamında değildir. Yatırım danışmanlığı hizmeti; aracı kurumlar, portföy yönetim şirketleri, mevduat kabul etmeyen bankalar ile müşteri arasında imzalanacak yatırım danışmanlığı sözleşmesi çerçevesinde sunulmaktadır. Burada yer alan yorum ve tavsiyeler, yorum ve tavsiyede bulun anların kişisel görüşlerine dayanmaktadır. Bu görüşler mali durumunuz ile risk ve getiri tercihlerinize uygun olmayabilir. Bu nedenle, sadece burada yer alan bilgilere dayanılarak yatırım kararı verilmesi beklentilerinize uygun sonuçlar doğurmayabilir.

## VIOP30 Yakın Vade Kontratı

	Uzlaşma Fiyatı	Destek-1	Destek-2	Destek-3	Direnç-1	Direnç-2	Direnç-3
VIOP30	3.047	3.000	2.920	2.900			

VIOP30 Yakın Vade Kontratı, günü 3.047 uzlaşma fiyatından yatay bir görünüm ile kapattı. Kontrat gün içinde 2.998-3.073 bandında dalgalı hareket etti. Kontratın gün içi gelen satışların 3.000 desteğinden karşılandığını izledik. Teknik açıdan kısa vadede 3.000 seviyesini takip etmekteyiz. Bu seviyenin üzerinde olunması durumunda mevcut güçlenme devam edebilir.

## VIOP30 Yakın Vade Kontratı Grafik

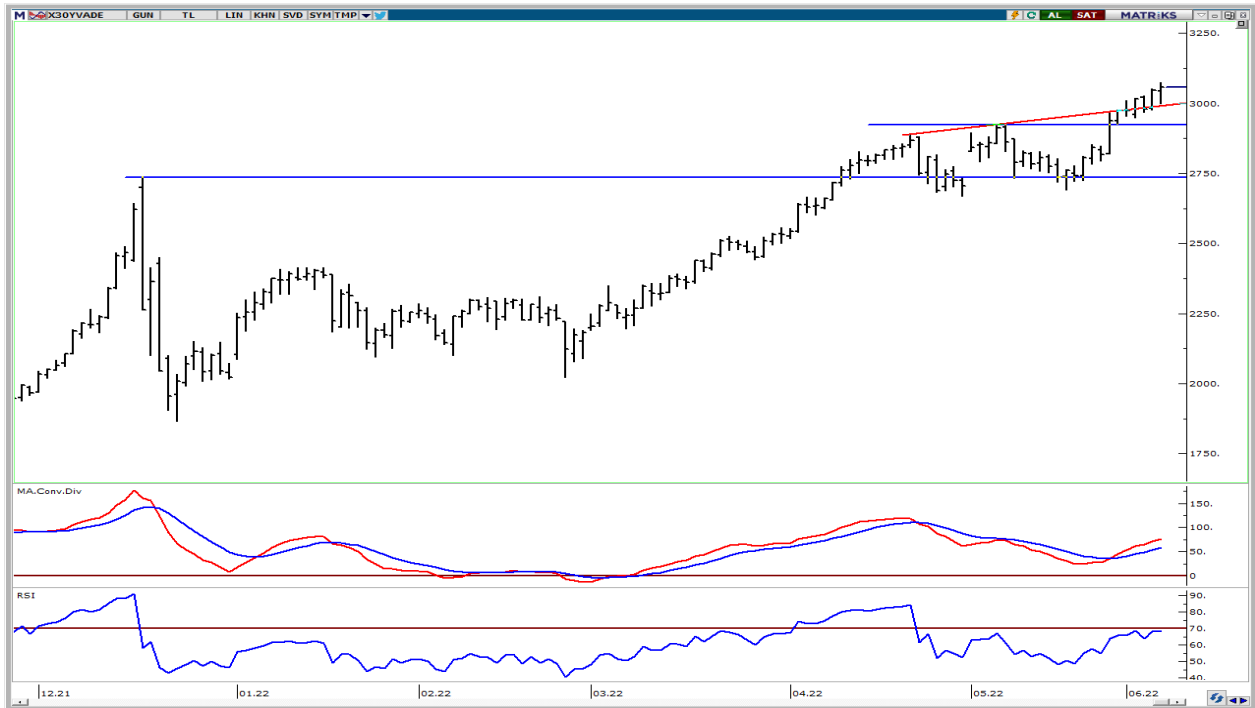

**UYARI:** Burada yer alan yatırım bilgi, yorum ve tavsiyeleri yatırım danışmanlığı kapsamında değildir. Yatırım danışmanlığı hizmeti; aracı kurumlar, portföy yönetim şirketleri, mevduat kabul etmeyen bankalar ile müşteri arasında imzalanacak yatırım danışmanlığı sözleşmesi çerçevesinde sunulmaktadır. Burada yer alan yorum ve tavsiyeler, yorum ve tavsiyede bulun anların kişisel görüşlerine dayanmaktadır. Bu görüşler mali durumunuz ile risk ve getiri tercihlerinize uygun olmayabilir. Bu nedenle, sadece burada yer alan bilgilere dayanılarak yatırım kararı verilmesi beklentilerinize uygun sonuçlar doğurmayabilir.

## USDTRY

	Son	Destek-1	Destek-2	Destek-3	Direnç-1	Direnç-2	Direnç-3
USDTRY	16,76	16,58	16,25	16,00	17,00		

USDTRY kurunda dünkü işlemlerde 16,5815-16,7775 bandında alıcılı hareket edildi. Günün ikinci yarısında gelen güçlü alımların etkisiyle 16,77 seviyelerine yükseliş izledik. Dolar/TL'de geri çekilmelerde kısa vadeli yönde takip ettiğimiz 5 günlük AO (mavi) 16,54 ve 22 günlük AO (kırmızı) 16,25 desteklerini önemsemekteyiz. Yukarı yönlü hareketlerde psikolojik direnç konumunda takip ettiğimiz 17,00 seviyesi izlenebilir.

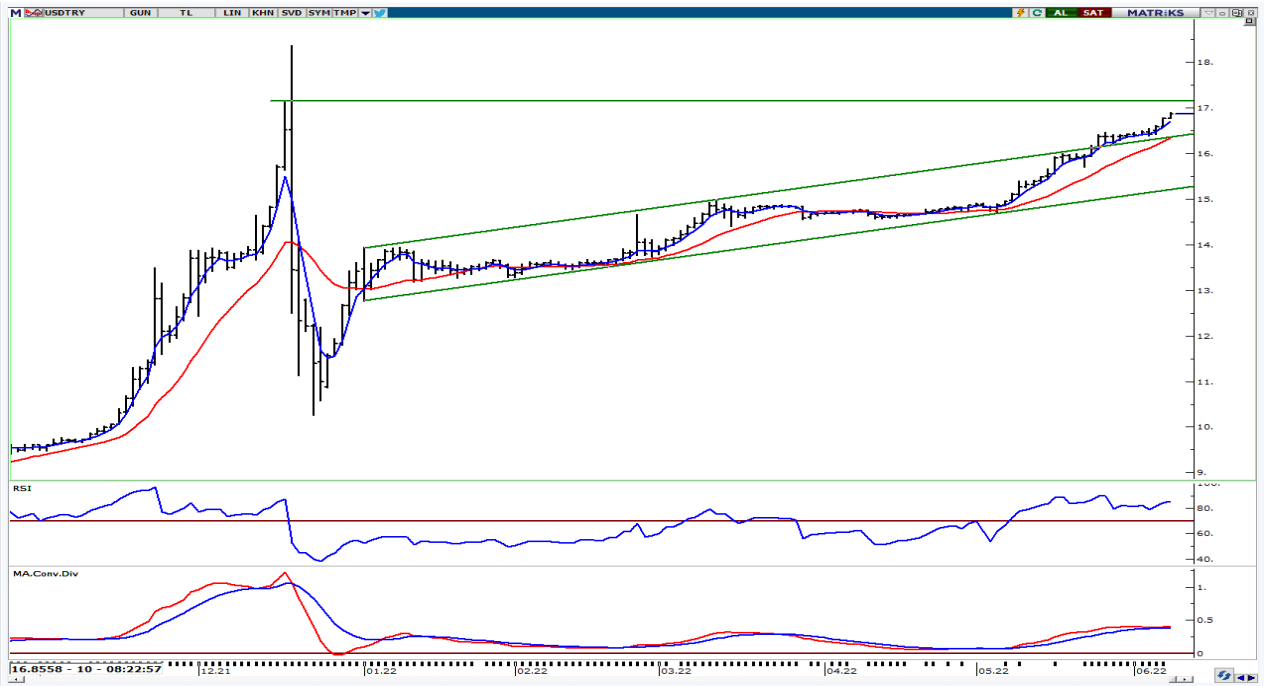

**UYARI:** Burada yer alan yatırım bilgi, yorum ve tavsiyeleri yatırım danışmanlığı kapsamında değildir. Yatırım danışmanlığı hizmeti; aracı kurumlar, portföy yönetim şirketleri, mevduat kabul etmeyen bankalar ile müşteri arasında imzalanacak yatırım danışmanlığı sözleşmesi çerçevesinde sunulmaktadır. Burada yer alan yorum ve tavsiyeler, yorum ve tavsiyede bulun anların kişisel görüşlerine dayanmaktadır. Bu görüşler mali durumunuz ile risk ve getiri tercihlerinize uygun olmayabilir. Bu nedenle, sadece burada yer alan bilgilere dayanılarak yatırım kararı verilmesi beklentilerinize uygun sonuçlar doğurmayabilir.

08.06.2022

GÜNLÜK PARA GİRİŐİ OLAN HİŐELER - İlk 5 Kurum ( TL) 07.06.2022

Sıra	Hisse	Kapanıő	Alıcılar Hacim	Satıcılar Hacim	Para Giriőü
1	SISE	23,08	301,003,800	-235,475,500	65,528,300
2	KOZAL	204,6	111,817,000	-71,781,900	40,035,100
3	PGSUS	157,9	82,329,150	-43,524,040	38,805,110
4	TUPRS	286,4	108,979,200	-71,386,240	37,592,960
5	PETKM	10,4	119,446,600	-89,995,760	29,450,840
6	BIOEN	6,91	136,244,900	-110,525,000	25,719,900
7	KOZAA	31,5	64,142,880	-43,695,480	20,447,400
8	SAHOL	21,18	149,167,800	-130,852,200	18,315,600
9	TAVHL	47,32	44,420,840	-34,087,320	10,333,520
10	KORDS	55,95	35,710,590	-25,912,850	9,797,740
11	ZOREN	2,21	27,426,690	-17,792,980	9,633,710
12	TUKAS	11,97	21,693,750	-12,985,280	8,708,470
13	TRGYO	9,06	16,776,400	-8,405,744	8,370,656
14	VESTL	27,28	24,469,820	-16,252,900	8,216,920
15	ALARK	33,64	42,591,870	-34,496,580	8,095,290
16	QUAGR	29,7	24,492,950	-17,614,500	6,878,450
17	AKSEN	24,68	33,347,640	-26,491,690	6,855,950
18	EKGYO	2,84	52,666,160	-46,062,930	6,603,230
19	AYGAZ	38,9	24,491,180	-18,464,600	6,026,580
20	BERA	11,73	20,380,530	-14,354,850	6,025,680
21	DARDL	3,85	19,549,600	-13,939,780	5,609,820
22	TTRAK	243,4	21,248,360	-15,742,690	5,505,670
23	NTHOL	13,72	15,882,730	-10,526,300	5,356,430
24	ISCTR	11,16	53,220,960	-47,962,330	5,258,630
25	GSDHO	4,82	12,018,200	-7,295,524	4,722,676
26	MAGEN	12,29	15,773,150	-11,426,440	4,346,710
27	IZMDC	2,51	21,821,540	-17,520,770	4,300,770
28	BOBET	6,35	12,734,010	-8,554,199	4,179,811
29	ENKAI	16,01	33,203,850	-29,036,610	4,167,240
30	AKSGY	2,65	11,287,130	-7,133,345	4,153,785
31	OTKAR	446,8	12,402,550	-8,348,159	4,054,391
32	DOAS	72,55	13,023,450	-8,971,747	4,051,703
33	KONTR	166,2	11,743,510	-7,855,174	3,888,336
34	OZGYO	2,83	12,178,370	-8,318,189	3,860,181
35	OZKGY	5,4	11,455,040	-7,641,718	3,813,322
36	COLLA	135,00	20,518,630	-16,804,440	3,714,190
37	UNLU	6,00	7,602,090	-4,020,690	3,581,400
38	KLGYO	1,17	10,613,960	-7,134,320	3,479,640
39	SOKM	14,75	24,348,480	-21,018,960	3,329,520
40	HLGYO	2,37	18,344,930	-15,081,930	3,263,000

Kaynak: MATRIKS

**UYARI:** Burada yer alan yatırım bilgi, yorum ve tavsiyeleri yatırım danışmanlığı kapsamında değildir. Yatırım danışmanlığı hizmeti; aracı kurumlar, portföy yönetim şirketleri, mevduat kabul etmeyen bankalar ile müşteri arasında imzalanacak yatırım danışmanlığı sözleşmesi çerçevesinde sunulmaktadır. Burada yer alan yorum ve tavsiyeler, yorum ve tavsiyede bulun anların kişisel görüşlerine dayanmaktadır. Bu görüşler mali durumunuz ile risk ve getiri tercihlerinize uygun olmayabilir. Bu nedenle, sadece burada yer alan bilgilere dayanılarak yatırım kararı verilmesi beklentilerinize uygun sonuçlar doğurmayabilir.

08.06.2022

GÜNLÜK PARA ÇIKIŐI OLAN HİSSELER - İlk 5 Kurum ( TL) 07.06.2022

Sıra	Hisse	Kapanıő	Alıcılar Hacim	Satıcılar Hacim	Para Çıkıőı
1	TOASO	73,35	248,045,900	-431,761,200	-183,715,300
2	THYAO	48,46	481,083,900	-582,358,000	-101,274,100
3	GARAN	15,65	166,004,700	-243,556,200	-77,551,500
4	AKBNK	8,87	165,314,300	-218,478,000	-53,163,700
5	FROTO	310,2	118,125,800	-168,171,500	-50,045,700
6	TCELL	19,26	67,331,910	-104,728,500	-37,396,590
7	BIMAS	86,95	74,446,370	-109,528,000	-35,081,630
8	HEKTS	33,64	59,956,720	-91,702,780	-31,746,060
9	KCHOL	41,44	86,630,060	-113,533,000	-26,902,940
10	SASA	43,48	67,647,870	-88,908,460	-21,260,590
11	DOHOL	4,25	49,575,230	-69,917,070	-20,341,840
12	KARSN	7,28	54,171,860	-73,631,600	-19,459,740
13	ARCLK	81,1	37,958,460	-55,701,080	-17,742,620
14	OYAKC	13,75	27,551,360	-41,764,560	-14,213,200
15	ODAS	3,00	53,959,940	-68,069,310	-14,109,370
16	AKSA	60,05	23,260,150	-34,243,180	-10,983,030
17	PSGYO	10,45	38,451,280	-46,679,430	-8,228,150
18	KRDMD	15,12	93,543,300	-101,259,400	-7,716,100
19	PINSU	5,24	5,417,971	-11,740,080	-6,322,109
20	ASELS	24,62	51,511,090	-57,734,560	-6,223,470
21	GUBRF	74,1	13,923,640	-19,349,360	-5,425,720
22	ISGYO	14,4	15,581,260	-20,991,960	-5,410,700
23	LOGO	41,74	13,133,590	-18,396,600	-5,263,010
24	TTKOM	9,87	21,766,810	-27,008,230	-5,241,420
25	AVOD	2,08	6,123,455	-11,213,450	-5,089,995
26	TSKB	2,41	53,128,690	-58,175,740	-5,047,050
27	ISFIN	4,09	24,454,120	-29,343,040	-4,888,920
28	SKBNK	1,27	14,151,730	-18,714,220	-4,562,490
29	KMPUR	30,52	21,873,540	-26,392,660	-4,519,120
30	CEMTS	31,28	10,949,770	-14,907,140	-3,957,370
31	VAKBN	4,37	31,757,520	-35,631,910	-3,874,390
32	MOBTL	1,84	7,472,355	-10,925,960	-3,453,605
33	TATGD	15,98	5,724,817	-8,974,117	-3,249,300
34	GMSTRF	76,76	10,232,830	-13,441,190	-3,208,360
35	DEVA	34,44	7,918,576	-11,048,560	-3,129,984
36	SNGYO	8,32	11,909,850	-14,972,480	-3,062,630
37	TKFEN	19,95	18,494,510	-21,405,630	-2,911,120
38	RALYH	12,85	9,893,641	-12,692,560	-2,798,919
39	KRVGD	9,91	7,309,851	-10,107,430	-2,797,579
40	TURSG	4,9	5,951,108	-8,716,023	-2,764,915

Kaynak: MATRIKS

**UYARI:** Burada yer alan yatırım bilgi, yorum ve tavsiyeleri yatırım danışmanlığı kapsamında değildir. Yatırım danışmanlığı hizmeti; aracı kurumlar, portföy yönetim şirketleri, mevduat kabul etmeyen bankalar ile müşteri arasında imzalanacak yatırım danışmanlığı sözleşmesi çerçevesinde sunulmaktadır. Burada yer alan yorum ve tavsiyeler, yorum ve tavsiyede bulun anların kişisel görüşlerine dayanmaktadır. Bu görüşler mali durumunuz ile risk ve getiri tercihlerinize uygun olmayabilir. Bu nedenle, sadece burada yer alan bilgilere dayanılarak yatırım kararı verilmesi beklentilerinize uygun sonuçlar doğurmayabilir.

## **PİRAMİT MENKUL KIYMETLER A.Ő.**

Gümüşsuyu Mah. İnönü Cad. Işık Apt. No:53 Kat:5 Daire 9-10 Taksim/İstanbul  
Tel: 0212 293 95 00 Faks: 0212 293 95 60

### **Balıkesir İrtibat Bürosu**

Altıeylül Mah. Keçeci sok. Özcanerİşmerkezi No:17 K:1 Altıeylül/ Balıkesir  
Tel: 0266 280 15 00 Faks: 0266 245 23 34

**Ferdi Uğur Taçkınlar**  
**Araştırma Müdürü**  
**02123953227**

[ugur.tackinlar@piramitmenkul.com.tr](mailto:ugur.tackinlar@piramitmenkul.com.tr)

**Arif Tekin Seğmen**  
**Araştırma Uzmanı**  
**02123953213**

[arif.segmen@piramitmenkul.com.tr](mailto:arif.segmen@piramitmenkul.com.tr)

**Ahmet Ökmen**  
**Araştırma Uzmanı**  
**02123953251**

[ahmet.okmen@piramitmenkul.com.tr](mailto:ahmet.okmen@piramitmenkul.com.tr)



**UYARI:** Burada yer alan yatırım bilgi, yorum ve tavsiyeleri yatırım danışmanlığı kapsamında değildir. Yatırım danışmanlığı hizmeti; aracı kurumlar, portföy yönetim şirketleri, mevduat kabul etmeyen bankalar ile müşteri arasında imzalanacak yatırım danışmanlığı sözleşmesi çerçevesinde sunulmaktadır. Burada yer alan yorum ve tavsiyeler, yorum ve tavsiyede bulun anların kişisel görüşlerine dayanmaktadır. Bu görüşler mali durumunuz ile risk ve getiri tercihlerinize uygun olmayabilir. Bu nedenle, sadece burada yer alan bilgilere dayanılarak yatırım kararı verilmesi beklentilerinize uygun sonuçlar doğurmayabilir.