

## BIST-100

	Kapanış	Destek-1	Destek-2	Destek-3	Direnç-1	Direnç-2	Direnç-3
BIST100	2.648	2.600	2.562	2.500			

BIST100 Endeksi dünkü işlemleri %1,80 oranında sert yükseliş ile 2.648 puandan kapattı. Endeks güne alıcılı bir görünüm ile başladıktan sonra gün içinde 2.519-2.654 bandında. Gün içinde gelen alımların etkisiyle kapanış rekoru (2.648) kırıldı. Endeksin işlem hacmi 48,62mlr TL ile yüksek bir tutarda gerçekleşti. Endeksin yukarı yönlü hareketinde Bankacılık Endeksi'nin %4,00 oranındaki sert yükselişi etkili oldu. Teknik açıdan geri çekilmelerde 2.600-2.562 desteklerini takip etmekteyiz. Bu desteklerin korunması ile yukarı yönlü hareketlerin devam edebileceğini tahmin etmekteyiz. USD bazında 1,58 cent seviyesinden başlayan endeks günü 1,59 centten kapattı. Gün içinde 1,58-1,60 cent bandında alıcılı hareket edildi. Teknik bakımdan yukarı yönlü hareketlerde geçmişte direnç konumunda test edilen 1,61-1,67 cent seviyelerini takip etmekteyiz. Geri çekilmelerde kısa vadeli yönde takip ettiğimiz 5 günlük AO (1,58 cent) ve 22 günlük AO (1,54 cent) destekleri izlenebilir.

## BIST100 Grafik

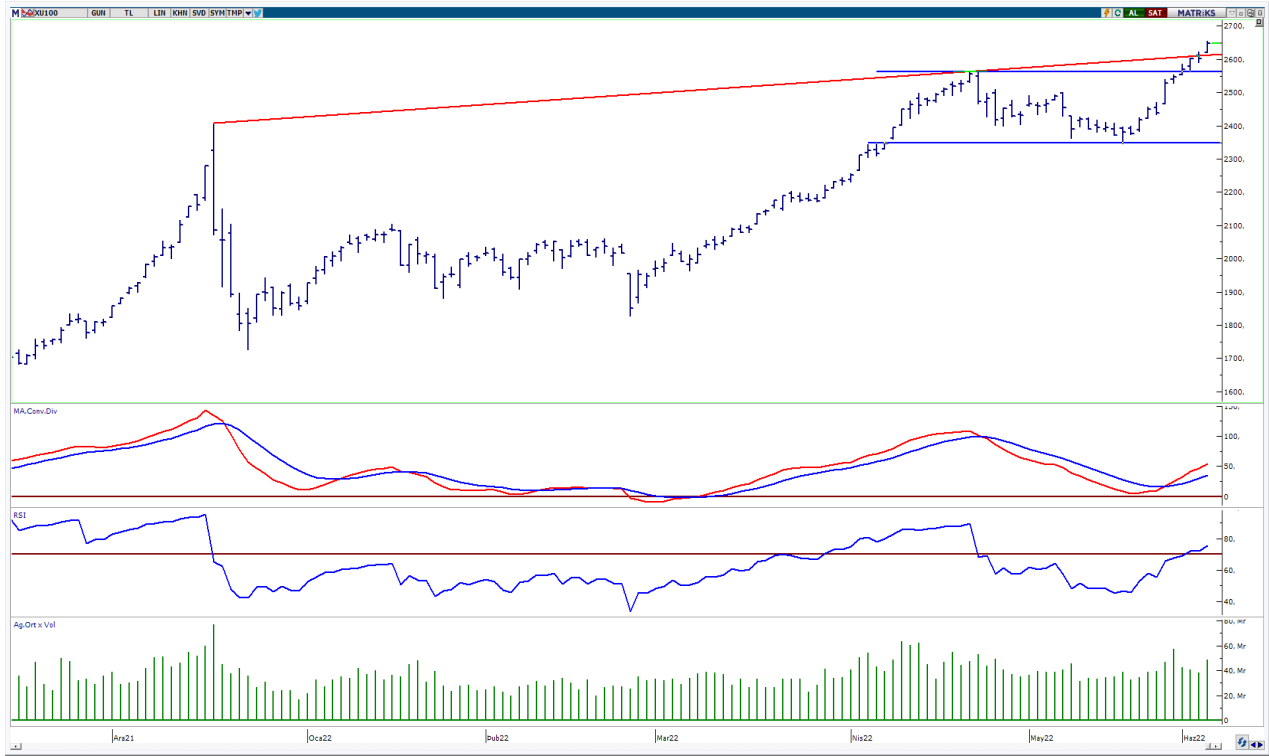

**UYARI:** Burada yer alan yatırım bilgi, yorum ve tavsiyeleri yatırım danışmanlığı kapsamında değildir. Yatırım danışmanlığı hizmeti; aracı kurumlar, portföy yönetim şirketleri, mevduat kabul etmeyen bankalar ile müşteri arasında imzalanacak yatırım danışmanlığı sözleşmesi çerçevesinde sunulmaktadır. Burada yer alan yorum ve tavsiyeler, yorum ve tavsiyede bulun anların kişisel görüşlerine dayanmaktadır. Bu görüşler mali durumunuz ile risk ve getiri tercihlerinize uygun olmayabilir. Bu nedenle, sadece burada yer alan bilgilere dayanarak yatırım kararı verilmesi beklentilerinize uygun sonuçlar doğurmayabilir.

## VIOP30 Yakın Vade Kontratı

	Uzlaşma Fiyatı	Destek-1	Destek-2	Destek-3	Direnç-1	Direnç-2	Direnç-3
VIOP30	3.043	3.000	2.920	2.900			

VIOP30 Yakın Vade Kontratı, günü 3.043 uzlaşma fiyatından alıcılı bir görünüm ile kapattı. Kontrat gün içinde 2.976-3.051 bandında dalgalı hareket etti. Güne hafif alımların etkisinde başlayan kontratta, günün ikinci yarısında artan alımların etkisiyle tüm zamanların zirvesi (3.051) test edildi. Teknik açıdan kısa vadede 3.000 desteğini takip etmekteyiz. Bu seviyenin üzerine yerleşme olması durumunda mevcut güçlenme devam edebilir.

## VIOP30 Yakın Vade Kontratı Grafik

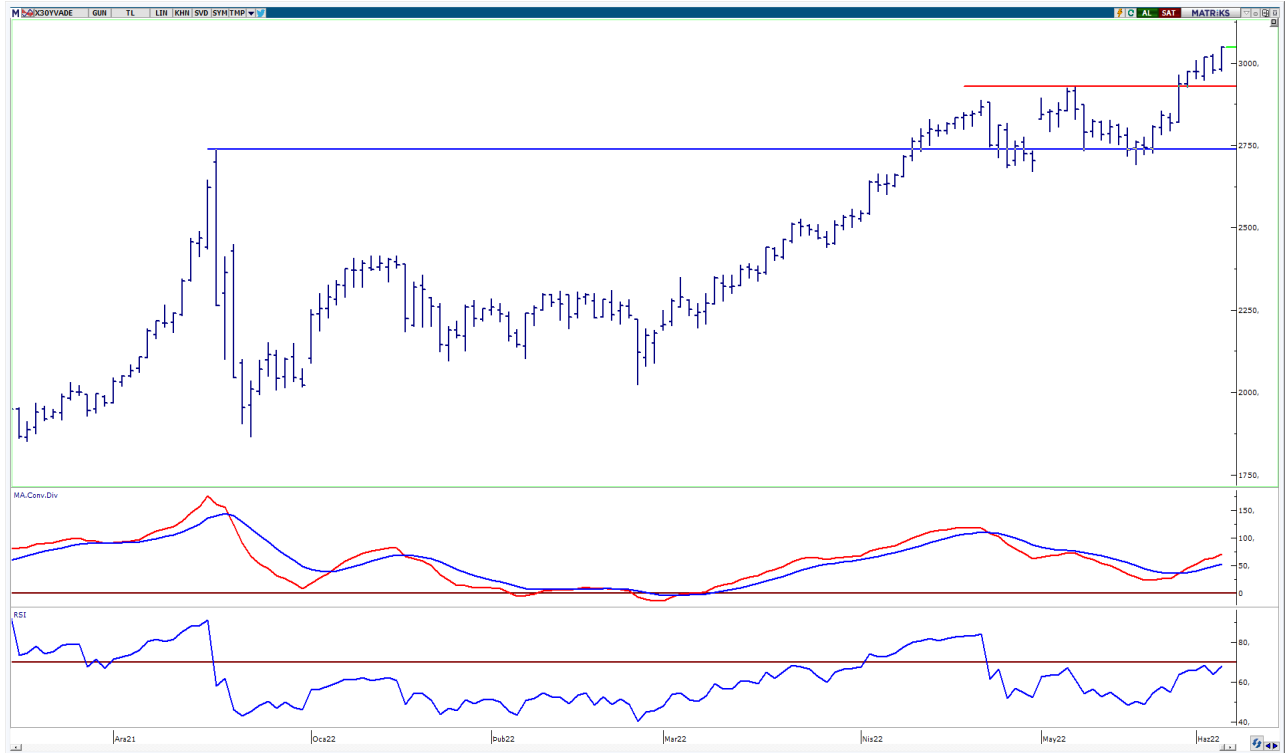

**UYARI:** Burada yer alan yatırım bilgi, yorum ve tavsiyeleri yatırım danışmanlığı kapsamında değildir. Yatırım danışmanlığı hizmeti; aracı kurumlar, portföy yönetim şirketleri, mevduat kabul etmeyen bankalar ile müşteri arasında imzalanacak yatırım danışmanlığı sözleşmesi çerçevesinde sunulmaktadır. Burada yer alan yorum ve tavsiyeler, yorum ve tavsiyede bulun anların kişisel görüşlerine dayanmaktadır. Bu görüşler mali durumunuz ile risk ve getiri tercihlerinize uygun olmayabilir. Bu nedenle, sadece burada yer alan bilgilere dayanılarak yatırım kararı verilmesi beklentilerinize uygun sonuçlar doğurmayabilir.

## USDTRY

	Son	Destek-1	Destek-2	Destek-3	Direnç-1	Direnç-2	Direnç-3
USDTRY	16,57	16,47	16,20	16,00	17,00		

USDTRY kurunda dünkü işlemlerde 16,4175-16,6049 bandında alıcılı hareket edildi. Gün içinde gelen alımların etkisiyle 20 Aralık 2021 sonrası en yüksek seviye (16,60) test edildi. Teknik açıdan geri çekilmelerde kısa vadeli yönde takip ettiğimiz 5 günlük AO (kırmızı) 16,47 desteğini önemsemekteyiz. Sonraki önemli seviyeler olarak 16,20-16,00 destekleri takip edilebilir. Yukarı yönlü hareketlerde psikolojik direnç konumunda takip ettiğimiz 17,00 seviyesi izlenebilir.

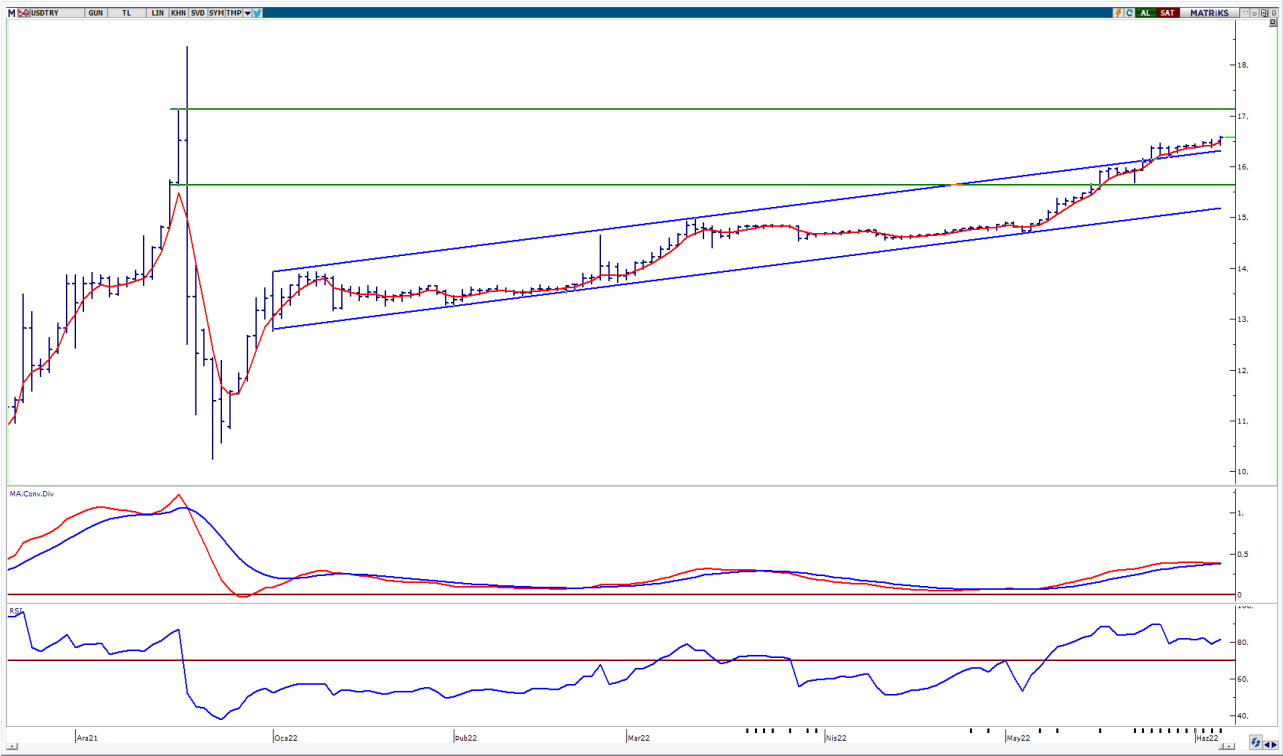

**UYARI:** Burada yer alan yatırım bilgi, yorum ve tavsiyeleri yatırım danışmanlığı kapsamında değildir. Yatırım danışmanlığı hizmeti; aracı kurumlar, portföy yönetim şirketleri, mevduat kabul etmeyen bankalar ile müşteri arasında imzalanacak yatırım danışmanlığı sözleşmesi çerçevesinde sunulmaktadır. Burada yer alan yorum ve tavsiyeler, yorum ve tavsiyede bulun anların kişisel görüşlerine dayanmaktadır. Bu görüşler mali durumunuz ile risk ve getiri tercihlerinize uygun olmayabilir. Bu nedenle, sadece burada yer alan bilgilere dayanılarak yatırım kararı verilmesi beklentilerinize uygun sonuçlar doğurmayabilir.

07.06.2022

GÜNLÜK PARA GİRİŐİ OLAN HİSSELER - İlk 5 Kurum ( TL) 06.06.2022

Sıra	Hisse	Kapanıő	Alıcılar Hacim	Satıcılar Hacim	Para Giriő
1	SISE	21,88	322.705.700	-182.664.600	140.041.100
2	GARAN	16,14	232.463.500	-181.144.700	51.318.800
3	ISCTR	11,1	109.920.700	-63.457.320	46.463.380
4	EKGYO	2,87	94.234.030	-57.701.340	36.532.690
5	PGSUS	145,6	84.246.130	-54.651.060	29.595.070
6	KCHOL	42,16	99.704.100	-73.242.530	26.461.570
7	ASELS	24,82	109.064.500	-84.555.780	24.508.720
8	TUPRS	281,5	117.135.800	-92.737.170	24.398.630
9	EREGL	35,00	108.343.400	-85.615.880	22.727.520
10	TSKB	2,33	65.521.760	-47.025.760	18.496.000
11	ODAS	3,00	106.134.800	-93.083.790	13.051.010
12	SKBNK	1,3	41.881.210	-28.947.680	12.933.530
13	VAKBN	4,45	51.291.700	-38.764.910	12.526.790
14	TAVHL	46,04	33.255.450	-23.464.270	9.791.180
15	KARSN	7,25	53.109.390	-43.372.380	9.737.010
16	TKFEN	20,18	27.507.760	-18.622.730	8.885.030
17	DARDL	3,71	18.175.310	-10.381.000	7.794.310
18	ISFIN	3,91	14.371.150	-7.870.241	6.500.909
19	DOHOL	4,19	84.144.200	-78.279.840	5.864.360
20	PETKM	10,22	68.625.110	-62.878.280	5.746.830
21	KOZAL	200,2	72.193.740	-66.607.710	5.586.030
22	ADESE	0,78	12.159.260	-6.935.610	5.223.650
23	SOKM	14,65	14.609.680	-9.473.541	5.136.139
24	MGROS	47,04	24.898.950	-19.869.040	5.029.910
25	PEKGY	1,24	22.583.440	-17.903.390	4.680.050
26	YATAS	14,4	15.204.560	-10.574.410	4.630.150
27	KRDMD	15,17	61.686.930	-57.405.290	4.281.640
28	KERTV	5,11	12.689.970	-8.758.411	3.931.559
29	TMSN	27,64	19.645.670	-15.959.200	3.686.470
30	FLAP	4,11	9.522.249	-5.854.916	3.667.333
31	AEFES	28,74	11.432.970	-7.963.967	3.469.003
32	ALBRK	1,43	29.621.910	-26.463.030	3.158.880
33	TOASO	78,75	75.936.980	-72.787.650	3.149.330
34	NTHOL	13,02	11.079.690	-7.954.090	3.125.600
35	AKSEN	24,66	28.629.620	-25.846.380	2.783.240
36	HUNER	2,84	7.686.085	-5.112.610	2.573.475
37	TTRAK	242,4	10.542.120	-8.000.993	2.541.127
38	KATMR	1,35	10.343.530	-7.914.726	2.428.804
39	PENGD	4,76	11.598.180	-9.192.165	2.406.015
40	DGNMO	2,41	10.405.490	-8.092.111	2.313.379

Kaynak: MATRIKS

**UYARI:** Burada yer alan yatırım bilgi, yorum ve tavsiyeleri yatırım danışmanlığı kapsamında değildir. Yatırım danışmanlığı hizmeti; aracı kurumlar, portföy yönetim şirketleri, mevduat kabul etmeyen bankalar ile müşteri arasında imzalanacak yatırım danışmanlığı sözleşmesi çerçevesinde sunulmaktadır. Burada yer alan yorum ve tavsiyeler, yorum ve tavsiyede bulun anların kişisel görüşlerine dayanmaktadır. Bu görüşler mali durumunuz ile risk ve getiri tercihlerinize uygun olmayabilir. Bu nedenle, sadece burada yer alan bilgilere dayanılarak yatırım kararı verilmesi beklentilerinize uygun sonuçlar doğurmayabilir.

07.06.2022

GÜNLÜK PARA ÇIKIŐI OLAN HİSSELER - İlk 5 Kurum ( TL) 06.06.2022

Sıra	Hisse	Kapanıő	Alıcılar Hacim	Satıcılar Hacim	Para Çıkıőı
1	THYAO	47,86	420.530.400	-612.843.900	-192.313.500
2	SASA	44,28	270.440.500	-307.435.600	-36.995.100
3	HEKTS	34,96	105.395.300	-139.869.600	-34.474.300
4	YKBNK	4,98	123.148.400	-150.483.600	-27.335.200
5	ALARK	32,74	23.762.660	-50.368.270	-26.605.610
6	CRFSA	36,00	28.874.450	-47.625.470	-18.751.020
7	SAHOL	20,94	122.974.400	-134.351.200	-11.376.800
8	FROTO	316,5	123.478.400	-134.325.400	-10.847.000
9	TTKOM	10,03	19.374.480	-28.679.210	-9.304.730
10	LOGO	42,68	12.406.230	-21.605.510	-9.199.280
11	SNGYO	8,41	46.285.380	-54.945.120	-8.659.740
12	HALKB	6,01	26.739.240	-34.277.780	-7.538.540
13	ARCLK	82,5	58.821.900	-66.269.220	-7.447.320
14	EPLAS	18,03	9.090.843	-16.521.470	-7.430.627
15	AKBNK	9,1	241.442.500	-248.741.600	-7.299.100
16	VESTL	27,14	21.900.560	-28.735.060	-6.834.500
17	OTKAR	446,9	14.164.360	-20.768.260	-6.603.900
18	ZOREN	2,2	28.502.910	-35.031.210	-6.528.300
19	ENJSA	14,92	12.906.500	-19.305.050	-6.398.550
20	MAVI	43,74	20.453.650	-26.455.390	-6.001.740
21	GSRAY	3,96	8.649.538	-14.436.210	-5.786.672
22	RALYH	13,22	11.405.740	-16.863.130	-5.457.390
23	GESAN	30,12	11.347.250	-16.455.800	-5.108.550
24	ALCTL	28,64	7.059.587	-12.071.590	-5.012.003
25	MPARK	36,1	23.393.260	-27.922.620	-4.529.360
26	RYGYO	4,73	6.957.978	-11.461.200	-4.503.222
27	KLKIM	20,68	9.671.368	-13.907.470	-4.236.102
28	IZMDC	2,51	11.647.410	-15.391.270	-3.743.860
29	BERA	10,67	11.616.350	-15.268.320	-3.651.970
30	ENKAI	15,63	26.724.380	-30.219.280	-3.494.900
31	BIMAS	88,45	35.967.010	-39.183.240	-3.216.230
32	PINSU	5,33	9.258.764	-12.452.000	-3.193.236
33	OYYAT	82,65	7.758.989	-10.518.210	-2.759.221
34	ULKER	16,04	4.226.746	-6.900.134	-2.673.388
35	AVOD	2,07	3.935.905	-6.605.867	-2.669.962
36	TCELL	19,64	29.676.470	-32.291.440	-2.614.970
37	KORDS	53,6	26.942.890	-29.472.880	-2.529.990
38	GOODY	9,97	7.282.722	-9.771.340	-2.488.618
39	JANTS	81,8	6.261.021	-8.667.169	-2.406.148
40	TURSG	4,95	12.345.570	-14.746.600	-2.401.030

Kaynak: MATRIKS

**UYARI:** Burada yer alan yatırım bilgi, yorum ve tavsiyeleri yatırım danışmanlığı kapsamında değildir. Yatırım danışmanlığı hizmeti; aracı kurumlar, portföy yönetim şirketleri, mevduat kabul etmeyen bankalar ile müşteri arasında imzalanacak yatırım danışmanlığı sözleşmesi çerçevesinde sunulmaktadır. Burada yer alan yorum ve tavsiyeler, yorum ve tavsiyede bulun anların kişisel görüşlerine dayanmaktadır. Bu görüşler mali durumunuz ile risk ve getiri tercihlerinize uygun olmayabilir. Bu nedenle, sadece burada yer alan bilgilere dayanılarak yatırım kararı verilmesi beklentilerinize uygun sonuçlar doğurmayabilir.

## **PİRAMİT MENKUL KIYMETLER A.Ő.**

Gümüşsuyu Mah. İnönü Cad. Işık Apt. No:53 Kat:5 Daire 9-10 Taksim/İstanbul  
Tel: 0212 293 95 00 Faks: 0212 293 95 60

### **Balıkesir İrtibat Bürosu**

Altıeylül Mah. Keçeci sok. Özcanerİşmerkezi No:17 K:1 Altıeylül/ Balıkesir  
Tel: 0266 280 15 00 Faks: 0266 245 23 34

**Ferdi Uğur Taçkinlar**  
**Araştırma Müdürü**  
**02123953227**

[ugur.tackinlar@piramitmenkul.com.tr](mailto:ugur.tackinlar@piramitmenkul.com.tr)

**Arif Tekin Seğmen**  
**Araştırma Uzmanı**  
**02123953213**

[arif.segmen@piramitmenkul.com.tr](mailto:arif.segmen@piramitmenkul.com.tr)

**Ahmet Ökmen**  
**Araştırma Uzmanı**  
**02123953251**

[ahmet.okmen@piramitmenkul.com.tr](mailto:ahmet.okmen@piramitmenkul.com.tr)



**UYARI:** Burada yer alan yatırım bilgi, yorum ve tavsiyeleri yatırım danışmanlığı kapsamında değildir. Yatırım danışmanlığı hizmeti; aracı kurumlar, portföy yönetim şirketleri, mevduat kabul etmeyen bankalar ile müşteri arasında imzalanacak yatırım danışmanlığı sözleşmesi çerçevesinde sunulmaktadır. Burada yer alan yorum ve tavsiyeler, yorum ve tavsiyede bulun anların kişisel görüşlerine dayanmaktadır. Bu görüşler mali durumunuz ile risk ve getiri tercihlerinize uygun olmayabilir. Bu nedenle, sadece burada yer alan bilgilere dayanılarak yatırım kararı verilmesi beklentilerinize uygun sonuçlar doğurmayabilir.