

## HAFTALIK BÜLTEN

### Yeni Haftanın Gündemi ve Beklentiler

**06 Haziran Pazartesi** Çin; Caixin Hizmet PMI Euro Bölgesi; Sentix Yatırımcı Güveni Türkiye; Reel Efektif Döviz Kuru (Mayıs)

**07 Haziran Salı** Almanya; Fabrika Siparişleri İngiltere; PMI Verileri Türkiye; Hazine Nakit Dengesi (Mayıs)

**08 Haziran Çarşamba** Japonya; GSYİH (1Ç22) Almanya; Sanayi Üretimi Euro Bölgesi; GSYİH (1Ç22) Türkiye; İSO İhracat İklimi Endeksi (Mayıs) ABD; Ham Petrol Stokları

**09 Haziran Perşembe** Çin; Dış Ticaret Dengesi Euro Bölgesi; AMB Faiz Kararı ABD; İşsizlik Başvuruları

**10 Haziran Cuma** Japonya; ÜFE Çin; ÜFE-TÜFE Türkiye; İşsizlik Oranı (Nisan) ABD; TÜFE, Michigan Tüketici Güven Endeksi

- ABD hisse senetlerinde mayıs sonunda başlayan yükselişin gücünü koruyamamasının ardından bu hafta ABD TÜFE rakamları ve Avrupa Merkez Bankası'nın (AMB) para politikası toplantısı piyasaların gündeminde öne çıkıyor. Küresel piyasalarda hafta boyunca genel olarak sakin bir veri akışı izlenecek.

Haftanın son işlem günü açıklanacak ABD mayıs ayı TÜFE verisinde beklenti yıllık %8,3 artış ile nisana göre değişiklik olmadığı yönünde. Aylık bazda artışın %0,7 ile bir önceki aya göre daha güçlü olması bekleniyor. Çekirdek göstergede aylık beklenti %0,5 artış ile nisanın hafifçe altında olsa da yüksek seyrin korunduğunu işaret ediyor. Manşet enflasyon martta yıllık %8,5 ile kırk yılın zirvesine yükselmişti. Mayıs verileri fiyatlardaki artışın zirve görmüş olabileceği yönündeki kısmi beklentilerden dolayı 14-15 Haziran Federal Açık Piyasa Komitesi (FOMC) toplantısı öncesinde değerlendirilecek son veri olarak önem taşımaktadır.

Küresel merkez bankaları sıkılaştırıcı adımlar atmaya başlamışken piyasalar, geriden takip eden AMB'nin perşembe günü para politikası toplantısına odaklanacak. Euro Bölgesi'nde enflasyon rekor seviyelerde seyretmekte; öyle ki perşembe günü toplantıdan parasal genişleme programının bitişine dair resmi açıklama ve faiz artırımlarının ne zaman başlayacağına ilişkin net sinyaller gelebilir. Başkan Christine Lagarde'in mayıs sonundaki sözlü yönlendirmesi ve piyasa beklentileri mevcut durumda üçüncü çeyreği işaret ediyor. Lagarde faiz artırımlarının temmuz ayında başlayabileceğinin sinyalini vermişti.

ABD hisse senetlerinde iki aylık düşüş serisinin ardından gelen güçlü tepki alımı FOMC tutanakları sonrasında hız kazanmıştı. Geçen hafta alımların devam edebileceği yönündeki güçlü beklentiye karşın yükseliş ivmesini koruyamayan hisse endeksleri tahminleri aşan istihdam verisi sonrasında haftayı düşüşle tamamladı. Bu hafta düşük tempolu veri akışının etkisiyle finans piyasaları için daha sakin geçebilir. Ancak temkinli duruşun korunması gerektiğini düşünmekteyiz. Zira yükseliş ivmesinin korunamamış olması dolayısıyla mayıs sonundaki tepki alımı satışların devam edebileceğinin sinyali olabilir. S&P500 Endeksi mayıs ortasında teknik olarak ayı piyasasına girmişti.

- Yurt içinde büyüme ve enflasyon verilerinin ardından bu hafta veri akışı sakin olacak. Türkiye Cumhuriyet Merkez Bankası (TCMB), geçen ayın enflasyon rakamlarının açıklanması sonrasında pazartesi günü "Aylık Fiyat Gelişmeleri" raporunu yayınlacak. Ayrıca, TCMB, haftanın ilk işlem günü geçen ayın Reel Efektif Döviz Kurunu (REDK) yayınlacak. TÜFE bazlı REDK nisanda 57,05 puan ile Ekim 2021'den beri en yüksek değeri almıştı.

İstanbul Sanayi Odası (İSO) çarşamba günü Türkiye ihracat iklimi endeksi verilerini açıklayacak. Yurt dışı talep koşullarındaki iyileşmenin etkisiyle son on beş ay boyunca güçlenen endeks nisanda 53,9 puandan 54,4 puana yükselmişti.

TÜİK haftanın son işlem gününde nisan ayı iş gücü istatistiklerini yayınlacak. Mart 2022 döneminde mevsim etkisinden arındırılmış (MA) işsizlik oranı 0,4 puan artarak %11,5 olmuştu. Genç nüfusta MA işsizlik oranı bir önceki aya göre 0,5 puan artışla %21,2 olurken MA atıl iş gücü oranı 0,6 puan artarak %22,7 oldu.

**UYARI:** Burada yer alan yatırım bilgi, yorum ve tavsiyeleri yatırım danışmanlığı kapsamında değildir. Yatırım danışmanlığı hizmeti; aracı kurumlar, portföy yönetim şirketleri, mevduat kabul etmeyen bankalar ile müşteri arasında imzalanacak yatırım danışmanlığı sözleşmesi çerçevesinde sunulmaktadır. Burada yer alan yorum ve tavsiyeler, yorum ve tavsiyede bulunanların kişisel görüşlerine dayanmaktadır. Bu görüşler mali durumunuz ile risk ve getiri tercihlerinize uygun olmayabilir. Bu nedenle, sadece burada yer alan bilgilere dayanarak yatırım kararı verilmesi beklentilerinize uygun sonuçlar doğurmayabilir.

## **Geçtiğimiz Hafta Ne Oldu?**

- Avrupa hisse endekslerinin geneli geçen hafta %0,23-2,34 aralığında düşerek negatif bir görünüm ortaya koydu. FTSE 100 Endeksi %0,69 ve CAC 40 Endeksi %0,47 düşerken DAX Endeksi yatay bir seyir izledi. Yatay satıcılı bir görünüm sergileyen EUR/USD paritesi 1,07 seviyesine geriledi. Buna karşın Dolar Endeksi (DXY) 0,45 puan artarak 102,15 puana yükseldi. Avrupa Birliği (AB) geçtiğimiz hafta Rusya'dan petrol ithalatına kısmi yasağın da bulunduğu altıncı yaptırım paketini onaylarken Sberbank'a da yaptırım kararı aldı. Eurostat verilerine göre Euro Bölgesi'nde üretici enflasyonu nisanda aylık %1,2 ve yıllık %37,2 yükseldi. Mayıs ayı öncü verilerine göre Bölge'deki yıllık tüketici enflasyonu %8,1 ile beklentileri aştı. Böylece yıllık tüketici enflasyonu rekorunu yedinci aya taşıırken yıllık üretici enflasyonunda da yeni rekor kaydedildi. Bölgenin lokomotif ülkesi Almanya'da yıllık tüketici enflasyonu mayısta beklentileri aşarak %8,7 oldu. Enerji ve gıda maliyetlerindeki artış ülkenin tüketici enflasyonu üzerinde etkili oldu.

- Geçtiğimiz hafta ABD hisse endekslerinde negatif bir görünüm oluştu. Dow Jones Endeksi %0,95, S&P 500 Endeksi %1,20 ve Nasdaq Bileşik Endeksi %0,98 düştü. ABD 10 yıllık Hazine tahvili faizi 3 haftalık düşüşün ardından 19,6bp artarak %2,94 seviyesine ulaştı. Fed; yayınladığı "Bej Kitap" raporunun mayıs sayısında, 12 Fed bölgesinin tümünde ekonomik büyümenin devam ettiğini bildirdi. Ayrıca raporda dört bölgenin büyüme hızının önceki dönemden bu yana yavaşladığı belirtildi. Perşembe günü konuşan Fed Başkan Yardımcısı Lael Brainard, haziran ve eylül toplantılarında 50'er bp'lik faiz artışlarının uygun bir yol olduğunu belirterek "Eylül ayında duraksamak için bir neden yok." dedi. Ülkedeki ADP özel sektör istihdamı mayısta 128 bin ile tahminlerin oldukça altında artarken tarım dışı istihdam 390 binlik artış ile tahminleri aştı. Bir önceki haftanın işsizlik maaşı başvuruları ise 200 bin ile tarihi düşük seviyelerdeki seyrini sürdürdü. ABD'deki ISM hizmet endeksi ekonomik aktivitedeki yavaşlamanın etkisiyle mayısta 55,9'a gerileyerek 1 yıldan uzun sürenin en düşük seviyesine indi. Buna karşın ISM imalat endeksi aynı dönemde 55,4 seviyesinden 56,1'e yükselerek talebin güçlü kaldığına işaret etti. OPEC+ tüketici ülkelerden gelen baskıların etkisiyle haziran ve temmuz ayları için petrol üretim artış hızını %50 artırarak günlük üretimini 648 bin varil artırmaya karar verdi. Brent petrol geçtiğimiz hafta %4,50'nin üzerinde bir artışla varil başına 121USD'yi buldu. Ons altın yatay satıcılı bir seyir izleyerek 1.851USD'ye geriledi.

- BİST100 Endeksi geçen hafta %6,66 artarak 2.601,25 puana ulaştı. Böylece gösterge endeks küresel hisse endekslerinden pozitif ayrılarak tüm zamanların en yüksek haftalık kapanışını gerçekleştirdi. Kur tarafındaki yukarı yönlü hareket sürdü. USD/TRY kuru %1,22 ve EUR/TRY kuru %1,07 arttı. Gram altın ise %1,26 değerlendirilerek 977 TL'ye yükseldi. Türkiye İstatistik Kurumu'nun (TÜİK) açıkladığı veriler Türkiye ekonomisinin ilk çeyrekte yıllık bazda %7,3 büyüdüğünü gösterdi. Böylelikle son dört çeyreğin en düşük yıllık büyüme rakamı kaydedildi. Büyümeye ilk çeyrekte en yüksek katkı tüketimden geldi. TÜİK'in mayıs ayına dair açıkladığı verilere göre yıllık tüketici enflasyonu %73,50 ile Ekim 1998'den bu yana en yüksek seviyeye çıktı. Yıllık üretici enflasyonu ise %132,16 ile 1995'ten bu yana en yüksek seviyeyi gördü. Bu verilerin ardından yıllık tüketici enflasyonu ile üretici enflasyonu arasındaki makas 58,7 puan ile rekor seviyeye yükseldi. TCMB faizi ile yıllık tüketici enflasyonu arasındaki fark da 59,5 puan ile yeni rekora ulaştı. TÜİK'in nisan ayına ilişkin açıkladığı istatistiklere göre dış ticaret açığı yıllık %98,5 artarak 6,11mlr USD oldu. Öte yandan Ticaret Bakanlığı'nın mayıs ayı öncü verilerine göre dış ticaret açığı yıllık %157 artışla 10,7mlr USD oldu ve yeni rekor seviyeye yükseldi.

**UYARI:** Burada yer alan yatırım bilgi, yorum ve tavsiyeleri yatırım danışmanlığı kapsamında değildir. Yatırım danışmanlığı hizmeti; aracı kurumlar, portföy yönetim şirketleri, mevduat kabul etmeyen bankalar ile müşteri arasında imzalanacak yatırım danışmanlığı sözleşmesi çerçevesinde sunulmaktadır. Burada yer alan yorum ve tavsiyeler, yorum ve tavsiyede bulunanların kişisel görüşlerine dayanmaktadır. Bu görüşler mali durumunuz ile risk ve getiri tercihlerinize uygun olmayabilir. Bu nedenle, sadece burada yer alan bilgilere dayanılarak yatırım kararı verilmesi beklentilerinize uygun sonuçlar doğurmayabilir.

## BIST-100 HAFTALIK TEKNİK GÖRÜNÜM

BIST100 Endeksi haftalık bazda %6,66 oranında sert yükseliş ile 2.601 puandan kapattı. Endeks geçtiğimiz haftaya 2.466 puandan başladıktan sonra haftalık bazda 2.466-2.623 aralığında dalgalı hareket etti. Haftanın ilk 2.500 seviyesinin geçilmesiyle artan alımlar izledik. Haftanın ikinci yarısında pozitif görünüm devam etti ve haftalık bazda kapanış rekoru (2.601) kırıldı. Endeksin işlem hacmi haftalık bazda 226,34mlr TL ile yüksek bir tutarda gerçekleşti. Teknik açıdan kısa vadede 2.600-2.585 seviyelerini önemsemekteyiz. Bu seviyelerin korunması ile kısa vadede mevcut güçlenmenin devam edebileceğini tahmin etmekteyiz. Dolar Bazlı Endeks haftalık bazda 1,50-1,58 cent bandında alıcılı hareket etti. Teknik bakımdan yukarı yönlü hareketlerde geçmişte direnç konumunda test edilen 1,61 cent direnci izlenebilir. Sonraki önemli seviye olarak 1,67 cent direnci takip edilebilir. Geri çekilmelerde 1,47-1,42 cent desteklerini önemsemekteyiz.

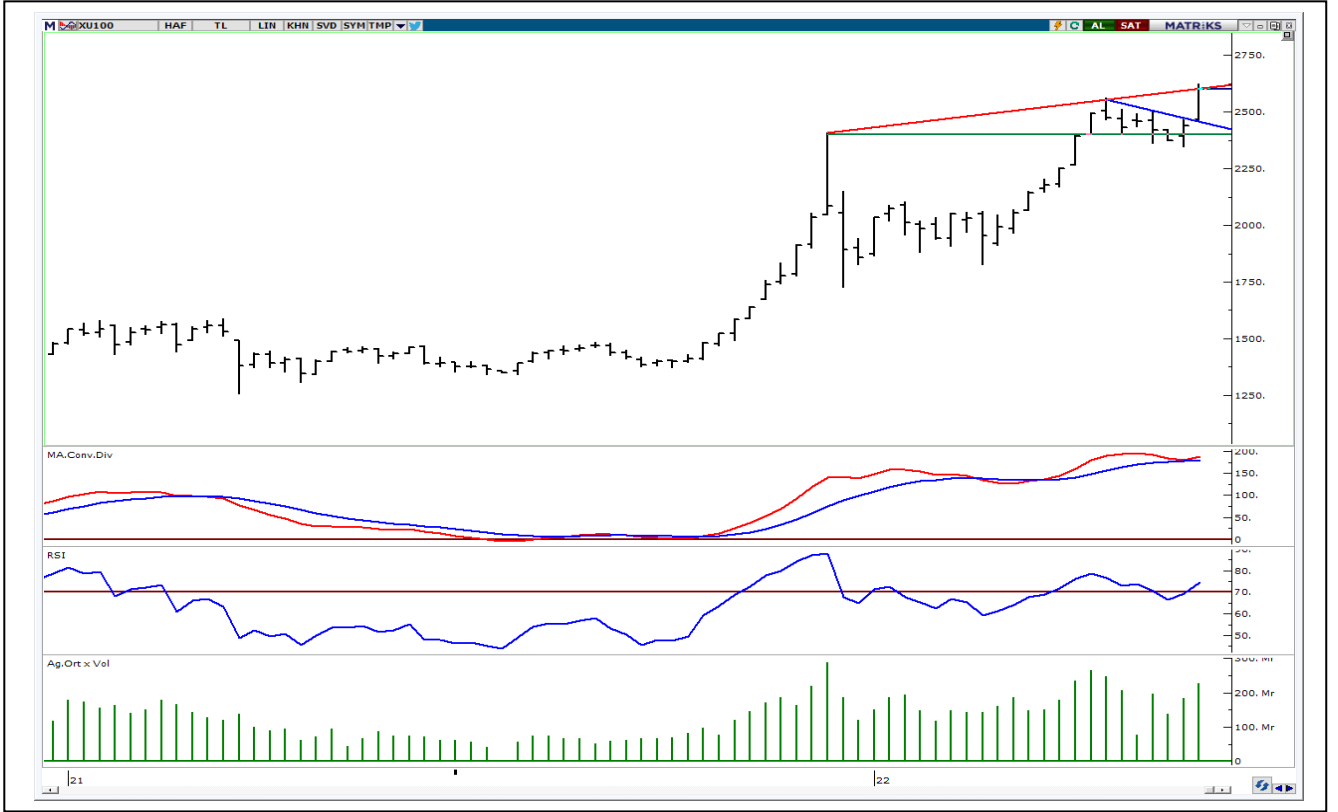

**UYARI:** Burada yer alan yatırım bilgi, yorum ve tavsiyeleri yatırım danışmanlığı kapsamında değildir. Yatırım danışmanlığı hizmeti; aracı kurumlar, portföy yönetim şirketleri, mevduat kabul etmeyen bankalar ile müşteri arasında imzalanacak yatırım danışmanlığı sözleşmesi çerçevesinde sunulmaktadır. Burada yer alan yorum ve tavsiyeler, yorum ve tavsiyede bulunanların kişisel görüşlerine dayanmaktadır. Bu görüşler mali durumunuz ile risk ve getiri tercihlerinize uygun olmayabilir. Bu nedenle, sadece burada yer alan bilgilere dayanılarak yatırım kararı verilmesi beklentilerinize uygun sonuçlar doğurmayabilir.

## HAFTALIK PARA GİRİŞİ OLAN HİSSELER - İlk 5 Kurum ( TL)

Sıra	Hisse	Kapanış	Alıcılar Hacim	Satıcılar Hacim	Para Girişi
1	SAHOL	20.56	1,205,663,000	-1,018,741,000	186,922,000
2	EREGL	34.52	586,712,900	-427,356,800	159,356,100
3	TUPRS	274.30	531,720,500	-414,394,500	117,326,000
4	GARAN	15.06	356,465,700	-282,335,300	74,130,400
5	TTKOM	9.86	138,013,000	-70,373,860	67,639,140
6	SOKM	14.61	153,798,100	-89,172,720	64,625,380
7	SASA	43.90	465,133,200	-403,969,500	61,163,700
8	AKBNK	8.76	398,546,400	-339,745,200	58,801,200
9	ISGYO	14.30	148,002,700	-102,941,000	45,061,700
10	BIMAS	88.15	320,678,500	-281,270,700	39,407,800
11	ALBRK	1.39	89,790,220	-53,401,170	36,389,050
12	FROTO	311.20	247,145,200	-211,186,900	35,958,300
13	MGROS	46.54	99,310,770	-66,810,650	32,500,120
14	PETKM	10.10	139,167,400	-110,219,500	28,947,900
15	ALARK	32.36	190,110,500	-161,367,100	28,743,400
16	KCHOL	41.08	163,686,700	-135,473,600	28,213,100
17	OTKAR	450.00	78,095,420	-53,364,200	24,731,220
18	PGSUS	140.00	106,153,300	-86,257,950	19,895,350
19	HEKTS	35.50	141,782,800	-122,074,500	19,708,300
20	KRDMD	14.98	339,927,400	-321,265,500	18,661,900
21	GESAN	30.68	44,748,600	-26,287,050	18,461,550
22	KOZAA	31.16	94,487,300	-76,515,940	17,971,360
23	ASELS	24.34	223,458,800	-205,558,800	17,900,000
24	ODAS	2.80	119,018,600	-102,370,200	16,648,400
25	AKSEN	24.90	112,715,900	-98,010,740	14,705,160
26	SELEC	14.88	40,118,970	-26,433,790	13,685,180
27	DOHOL	3.94	169,706,600	-156,174,700	13,531,900
28	TCELL	19.40	326,020,000	-312,549,400	13,470,600
29	ENKAI	16.35	53,238,390	-40,397,580	12,840,810
30	ZOREN	2.13	54,726,630	-43,055,300	11,671,330
31	BOBET	5.97	37,606,990	-26,013,710	11,593,280
32	INDES	9.01	43,738,510	-32,736,200	11,002,310
33	SISE	20.82	433,271,900	-422,680,500	10,591,400
34	AGHOL	39.02	28,854,770	-19,316,130	9,538,640
35	PENTA	464.30	79,495,740	-70,152,250	9,343,490
36	VESTL	26.82	53,504,760	-44,272,680	9,232,080
37	PINSU	5.20	18,869,420	-9,686,811	9,182,609
38	HEDEF	6.93	24,869,690	-15,707,770	9,161,920
39	MARTI	1.38	32,961,490	-24,581,640	8,379,850
40	DOAS	71.90	16,393,460	-8,271,110	8,122,350

Kaynak: MATRIKS

**UYARI:** Burada yer alan yatırım bilgi, yorum ve tavsiyeleri yatırım danışmanlığı kapsamında değildir. Yatırım danışmanlığı hizmeti; aracı kurumlar, portföy yönetim şirketleri, mevduat kabul etmeyen bankalar ile müşteri arasında imzalanacak yatırım danışmanlığı sözleşmesi çerçevesinde sunulmaktadır. Burada yer alan yorum ve tavsiyeler, yorum ve tavsiyede bulunanların kişisel görüşlerine dayanmaktadır. Bu görüşler mali durumunuz ile risk ve getiri tercihlerinize uygun olmayabilir. Bu nedenle, sadece burada yer alan bilgilere dayanılarak yatırım kararı verilmesi beklentilerinize uygun sonuçlar doğurmayabilir.

**HAFTALIK PARA ÇIKIŞI OLAN HİSSELER - İlk 5 Kurum ( TL)**

Sıra	Hisse	Kapanış	Alıcılar Hacim	Satıcılar Hacim	Para Çıkışı
1	THYAO	47.98	1,529,973,000	-1,797,153,000	-267,180,000
2	PSGYO	10.60	88,147,000	-160,419,200	-72,272,200
3	KARSN	7.19	155,123,100	-216,042,700	-60,919,600
4	TSKB	2.21	111,605,700	-171,283,800	-59,678,100
5	AKFGY	2.27	78,831,920	-127,341,100	-48,509,180
6	TOASO	78.05	308,529,400	-353,664,500	-45,135,100
7	EKGYO	2.78	109,477,200	-153,529,800	-44,052,600
8	LOGO	42.12	54,179,450	-85,684,950	-31,505,500
9	YKBNK	4.84	562,388,900	-583,128,100	-20,739,200
10	IPEKE	20.20	24,079,930	-44,724,710	-20,644,780
11	VAKBN	4.34	84,270,860	-102,474,000	-18,203,140
12	CRFSA	34.50	41,353,890	-59,237,260	-17,883,370
13	ARCLK	82.55	152,017,200	-169,065,300	-17,048,100
14	KMPUR	29.10	51,552,720	-66,314,910	-14,762,190
15	GOZDE	8.30	23,905,040	-38,235,670	-14,330,630
16	ISCTR	10.68	181,108,800	-195,172,900	-14,064,100
17	GSDHO	4.56	27,302,340	-40,400,970	-13,098,630
18	KOZAL	200.20	204,665,700	-217,492,400	-12,826,700
19	SUNTK	22.88	31,291,760	-42,986,420	-11,694,660
20	FENER	43.70	38,673,800	-50,160,550	-11,486,750
21	CEMTS	28.00	22,582,570	-33,526,410	-10,943,840
22	MAVI	43.26	30,194,260	-40,788,560	-10,594,300
23	KLGYO	1.14	13,957,620	-22,921,650	-8,964,030
24	AEFES	28.30	32,107,140	-40,974,310	-8,867,170
25	ALKA	40.04	15,782,990	-23,684,860	-7,901,870
26	BAGFS	17.30	23,844,280	-31,118,990	-7,274,710
27	DEVA	33.78	13,688,510	-20,906,990	-7,218,480
28	SKBNK	1.24	57,128,310	-64,304,100	-7,175,790
29	ENJSA	14.85	65,040,420	-71,782,100	-6,741,680
30	HALKB	5.91	71,071,100	-77,756,180	-6,685,080
31	ANGEN	26.78	14,232,910	-19,927,520	-5,694,610
32	CIMSA	36.30	65,090,690	-70,672,100	-5,581,410
33	IZMDC	2.50	20,328,540	-25,702,450	-5,373,910
34	ECILC	9.88	24,975,280	-30,129,440	-5,154,160
35	KONKA	21.74	6,471,750	-11,316,260	-4,844,510
36	AFYON	3.72	17,458,280	-22,098,200	-4,639,920
37	ALGYO	33.40	14,146,870	-18,706,660	-4,559,790
38	MOBTL	1.68	5,755,777	-10,155,130	-4,399,353
39	VESBE	10.12	61,149,370	-65,323,340	-4,173,970
40	BURCE	27.32	7,356,822	-11,459,110	-4,102,288

Kaynak: MATRIKS

**UYARI:** Burada yer alan yatırım bilgi, yorum ve tavsiyeleri yatırım danışmanlığı kapsamında değildir. Yatırım danışmanlığı hizmeti; aracı kurumlar, portföy yönetim şirketleri, mevduat kabul etmeyen bankalar ile müşteri arasında imzalanacak yatırım danışmanlığı sözleşmesi çerçevesinde sunulmaktadır. Burada yer alan yorum ve tavsiyeler, yorum ve tavsiyede bulunanların kişisel görüşlerine dayanmaktadır. Bu görüşler mali durumunuz ile risk ve getiri tercihlerinize uygun olmayabilir. Bu nedenle, sadece burada yer alan bilgilere dayanılarak yatırım kararı verilmesi beklentilerinize uygun sonuçlar doğurmayabilir.

**06 Haziran Pazartesi**

Ülke	TSİ	Veri	Dönem	Beklenti	Önceki
Çin	04:45	Caixin Bileşik PMI	May		37,2
Çin	04:45	Caixin Hizmet PMI	May		36,2
Euro Bölgesi	11:30	Sentix Yatırımcı Güven Endeksi	Haz	-20	-22,6
Türkiye	14:30	TÜFE Bazlı Reel Efektif Döviz Kuru	May		57,05
ABD	17:00	CB İstihdam Trend Endeksi	May		120,18

**07 Haziran Salı**

Ülke	TSİ	Veri	Dönem	Beklenti	Önceki
Japonya	08:00	Öncü Göstergeler Endeksi (Öncü)	Nis		100,8
Almanya	09:00	Fabrika Siparişleri (Aylık)	Nis	0,50%	-4,70%
Almanya	09:00	Fabrika Siparişleri (Yıllık)	Nis		-3,10%
İngiltere	11:30	CIPS Bileşik PMI (Final)	May	51,8	51,8
İngiltere	11:30	CIPS Hizmet PMI (Final)	May	51,8	51,8
ABD	15:30	Dış Ticaret Dengesi (USD)	Nis	-89,3B	-109,8B
Türkiye	17:30	Hazine Nakit Dengesi (TL)	May		-43,67Mlr

**08 Haziran Çarşamba**

Ülke	TSİ	Veri	Dönem	Beklenti	Önceki
Japonya	02:50	Cari İşlemler Dengesi (JPY)	Nis	0,511Tn	2,549Tn
Japonya	02:50	GSYH (Final)	1. Çeyrek	-0,30%	-0,20%
Japonya	02:50	GSYH (Final-Yıllık)	1. Çeyrek	-1,00%	-1,00%
Almanya	09:00	Sanayi Üretimi (Aylık)	Nis	1,00%	-3,90%
Almanya	09:00	Sanayi Üretimi (Yıllık)	Nis		-3,50%
İngiltere	09:00	Halifax Konut Fiyatları (Aylık)	May		1,10%
İngiltere	09:00	Halifax Konut Fiyatları (Yıllık)	May		10,80%
Türkiye	10:00	İSO Türkiye İhracat İklimi Endeksi	May		54,4
Euro Bölgesi	12:00	GSYH (Final)	1. Çeyrek	0,30%	0,30%
Euro Bölgesi	12:00	GSYH (Final-Yıllık)	1. Çeyrek	5,10%	5,10%

**09 Haziran Perşembe**

Ülke	TSİ	Veri	Dönem	Beklenti	Önceki
Çin	05:00	Dış Ticaret Dengesi (USD)	May	50,65B	51,12B
Euro Bölgesi	14:45	ECB Gösterge Faiz Oranı	Haz	0,00%	0,00%
ABD	15:30	İşsizlik Başvuruları	Haftalık	207K	200K
ABD	18:00	New York Fed Tüketici Enflasyon Beklentisi	May		6,30%

**UYARI:** Burada yer alan yatırım bilgi, yorum ve tavsiyeleri yatırım danışmanlığı kapsamında değildir. Yatırım danışmanlığı hizmeti; aracı kurumlar, portföy yönetim şirketleri, mevduat kabul etmeyen bankalar ile müşteri arasında imzalanacak yatırım danışmanlığı sözleşmesi çerçevesinde sunulmaktadır. Burada yer alan yorum ve tavsiyeler, yorum ve tavsiyede bulunanların kişisel görüşlerine dayanmaktadır. Bu görüşler mali durumunuz ile risk ve getiri tercihlerinize uygun olmayabilir. Bu nedenle, sadece burada yer alan bilgilere dayanılarak yatırım kararı verilmesi beklentilerinize uygun sonuçlar doğurmayabilir.

**10 Haziran Cuma**

Ülke	TSİ	Veri	Dönem	Beklenti	Önceki
Japonya	02:50	ÜFE (Aylık)	May	0,50%	1,20%
Japonya	02:50	ÜFE (Yıllık)	May	9,80%	10,00%
Çin	04:30	TÜFE (Aylık)	May		0,40%
Çin	04:30	TÜFE (Yıllık)	May	1,80%	2,10%
Çin	04:30	ÜFE (Aylık)	May		0,60%
Çin	04:30	ÜFE (Yıllık)	May	7,70%	8,00%
Türkiye	10:00	Dış Ticaret Haddi	Nis		75,30%
Türkiye	10:00	MD İşsizlik Oranı	Nis		11,50%
ABD	15:30	TÜFE (Aylık)	May	0,70%	0,30%
ABD	15:30	TÜFE (Yıllık)	May	8,30%	8,30%
ABD	17:00	Michigan Tüketici Güven Endeksi (Öncü)	Haz	58,2	58,4
ABD	21:00	Hazine Bütçe Dengesi (USD)	May		308B

**UYARI:** Burada yer alan yatırım bilgi, yorum ve tavsiyeleri yatırım danışmanlığı kapsamında değildir. Yatırım danışmanlığı hizmeti; aracı kurumlar, portföy yönetim şirketleri, mevduat kabul etmeyen bankalar ile müşteri arasında imzalanacak yatırım danışmanlığı sözleşmesi çerçevesinde sunulmaktadır. Burada yer alan yorum ve tavsiyeler, yorum ve tavsiyede bulunanların kişisel görüşlerine dayanmaktadır. Bu görüşler mali durumunuz ile risk ve getiri tercihlerinize uygun olmayabilir. Bu nedenle, sadece burada yer alan bilgilere dayanılarak yatırım kararı verilmesi beklentilerinize uygun sonuçlar doğurmayabilir.

## PİRAMİT MENKUL KIYMETLER A.Ş.

Gümüşsuyu Mah. İnönü Cad. Işık Apt. No:53 Kat:5 Daire 9-10 Taksim/İstanbul  
Tel: 0212 293 95 00 Faks: 0212 293 95 60

### Balıkesir İrtibat Bürosu

Altıeylül Mah. Keçeci sok. Özcanerİşmerkezi No:17 K:1 Altıeylül/ Balıkesir  
Tel: 0266 280 15 00 Faks: 0266 245 23 34

### Ferdi Uğur Taçkınlar Araştırma Müdürü 02123953227

[ugur.tackinlar@piramitmenkul.com.tr](mailto:ugur.tackinlar@piramitmenkul.com.tr)

### Arif Tekin Seğmen Araştırma Uzmanı 02123953213

[arif.segmen@piramitmenkul.com.tr](mailto:arif.segmen@piramitmenkul.com.tr)

### Ahmet Ökmen Araştırma Uzmanı 02123953251

[ahmet.okmen@piramitmenkul.com.tr](mailto:ahmet.okmen@piramitmenkul.com.tr)



**UYARI:** Burada yer alan yatırım bilgi, yorum ve tavsiyeleri yatırım danışmanlığı kapsamında değildir. Yatırım danışmanlığı hizmeti; aracı kurumlar, portföy yönetim şirketleri, mevduat kabul etmeyen bankalar ile müşteri arasında imzalanacak yatırım danışmanlığı sözleşmesi çerçevesinde sunulmaktadır. Burada yer alan yorum ve tavsiyeler, yorum ve tavsiyede bulunanların kişisel görüşlerine dayanmaktadır. Bu görüşler mali durumunuz ile risk ve getiri tercihlerinize uygun olmayabilir. Bu nedenle, sadece burada yer alan bilgilere dayanılarak yatırım kararı verilmesi beklentilerinize uygun sonuçlar doğurmayabilir.