

BIST-100

	Kapanış	Destek-1	Destek-2	Destek-3	Direnç-1	Direnç-2	Direnç-3
BIST100	2.601	2.600	2.585	2.562			

BIST100 Endeksi cuma günkü işlemleri %0,01 oranında hafif eksi ile 2.601 puandan kapattı. Endeks güne hafif artı bir görünüm ile başladıktan sonra gün içinde 2.591-2.623 bandında dalgalı hareket etti. Günün ilk yarısında gelen alımların etkisiyle tüm zamanların en yükseği (2.623) test edildi. Endeksin aşağı yönlü hareketinde Ulaştırma Endeksi'nin %2,92 oranındaki sert düşüşü etkili oldu. Teknik açıdan kısa vadede 2.600-2.585 desteklerini önemsemekteyiz. Bu desteklerin korunması ile mevcut güçlenmenin devam edebileceğini düşünmekteyiz. USD bazında 1,58 cent seviyesinden başlayan endeks günü 1,57 centten kapattı. Gün içinde 1,56-1,58 cent bandında satıcılı hareket edildi. Endeksin aşağı yönlü hareketinde dolar/TL'deki yükseliş etkili oldu. Teknik bakımdan yukarı yönlü hareketlerde geçmişte direnç konumunda test edilen 1,61 cent direnci izlenebilir. Sonraki önemli seviye olarak 1,67 cent direnci takip edilebilir. Geri çekilmelerde 1,47-1,42 cent desteklerini önemsemekteyiz.

BIST100 Grafik

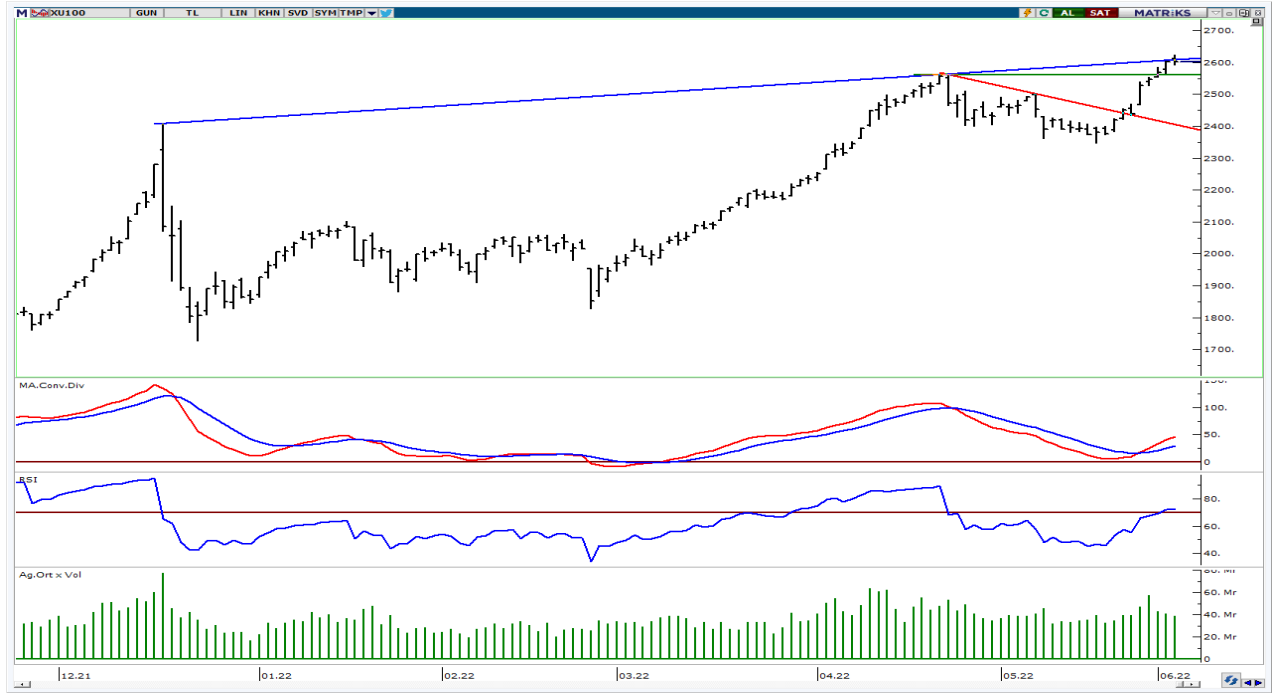

UYARI: Burada yer alan yatırım bilgi, yorum ve tavsiyeleri yatırım danışmanlığı kapsamında değildir. Yatırım danışmanlığı hizmeti; aracı kurumlar, portföy yönetim şirketleri, mevduat kabul etmeyen bankalar ile müşteri arasında imzalanacak yatırım danışmanlığı sözleşmesi çerçevesinde sunulmaktadır. Burada yer alan yorum ve tavsiyeler, yorum ve tavsiyede bulun anların kişisel görüşlerine dayanmaktadır. Bu görüşler mali durumunuz ile risk ve getiri tercihlerinize uygun olmayabilir. Bu nedenle, sadece burada yer alan bilgilere dayanılarak yatırım kararı verilmesi beklentilerinize uygun sonuçlar doğurmayabilir.

VIOP30 Yakın Vade Kontratı

	Uzlaşma Fiyatı	Destek-1	Destek-2	Destek-3	Direnç-1	Direnç-2	Direnç-3
VIOP30	2.977	2.960	2.890	2.850	3.000		

VIOP30 Yakın Vade Kontratı, cuma günkü işlemleri günü 2.977 uzlaşma fiyatından satıcılı bir görünüm ile kapattı. Kontrat gün içinde 2.968-3.027 bandında dalgalı hareket etti. Güne hafif alımların etkisinde başlayan kontratta, günün ikinci gelen satışlar etkili oldu. Teknik açıdan yukarı yönlü hareketlerde psikolojik direnç konumunda takip ettiğimiz 3.000 seviyesini önemsemekteyiz. Bu seviyenin üzerinde kalıcı olunması durumunda yukarı yönlü hareketlerin devam edebileceğini tahmin etmekteyiz. Aşağı yönlü hareketlerde ilk etapta 2.960 desteğini önemsemekteyiz.

VIOP30 Yakın Vade Kontratı Grafik

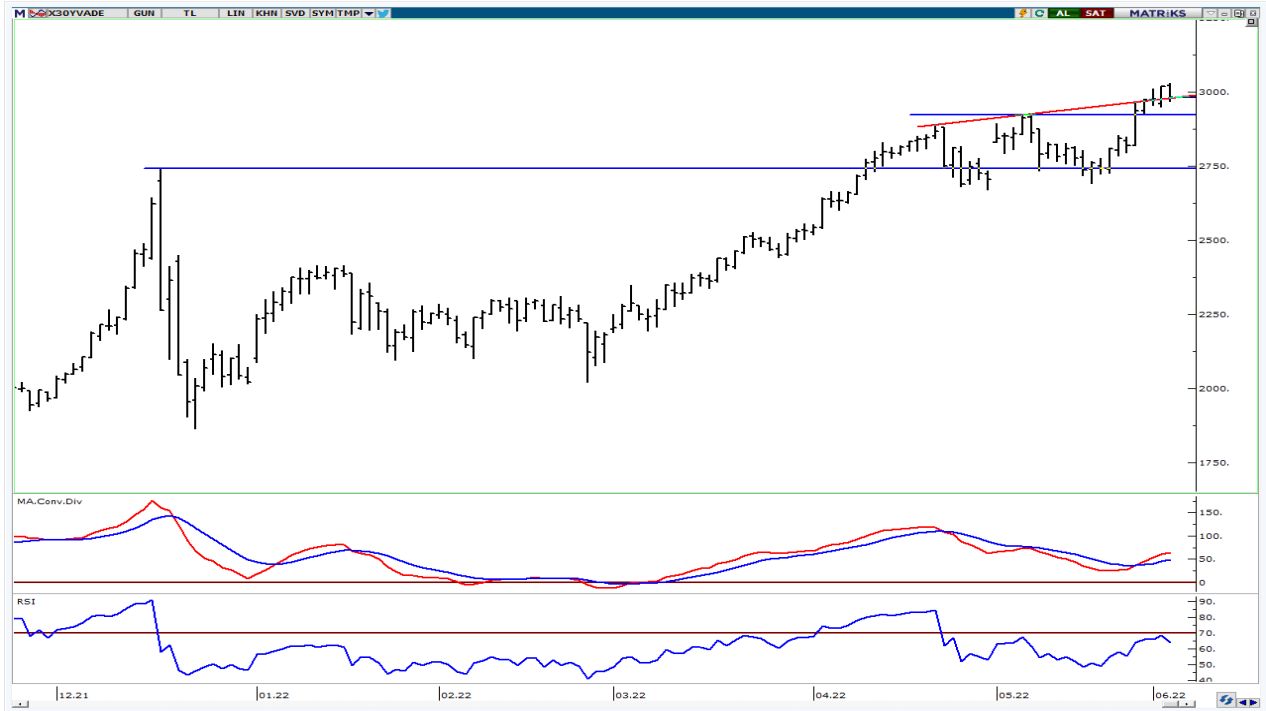

UYARI: Burada yer alan yatırım bilgi, yorum ve tavsiyeleri yatırım danışmanlığı kapsamında değildir. Yatırım danışmanlığı hizmeti; aracı kurumlar, portföy yönetim şirketleri, mevduat kabul etmeyen bankalar ile müşteri arasında imzalanacak yatırım danışmanlığı sözleşmesi çerçevesinde sunulmaktadır. Burada yer alan yorum ve tavsiyeler, yorum ve tavsiyede bulun anların kişisel görüşlerine dayanmaktadır. Bu görüşler mali durumunuz ile risk ve getiri tercihlerinize uygun olmayabilir. Bu nedenle, sadece burada yer alan bilgilere dayanılarak yatırım kararı verilmesi beklentilerinize uygun sonuçlar doğurmayabilir.

USDTRY

	Son	Destek-1	Destek-2	Destek-3	Direnç-1	Direnç-2	Direnç-3
USDTRY	16,52	16,45	16,00	15,65			

USDTRY kurunda cuma günkü işlemlerde 16,4587-16,5427 bandında alıcılı hareket edildi. Gün içinde 16,50 seviyesinin üzerinde kalıcı olundu ve 16,54 seviyeleri test edildi. Teknik açıdan geri çekilmelerde kısa vadeli yönde takip ettiğimiz 5 günlük AO (mavi) 16,45 desteğini önemsemekteyiz. Bu desteğin korunması ile güçlenme hareketinin devam edebileceğini tahmin etmekteyiz.

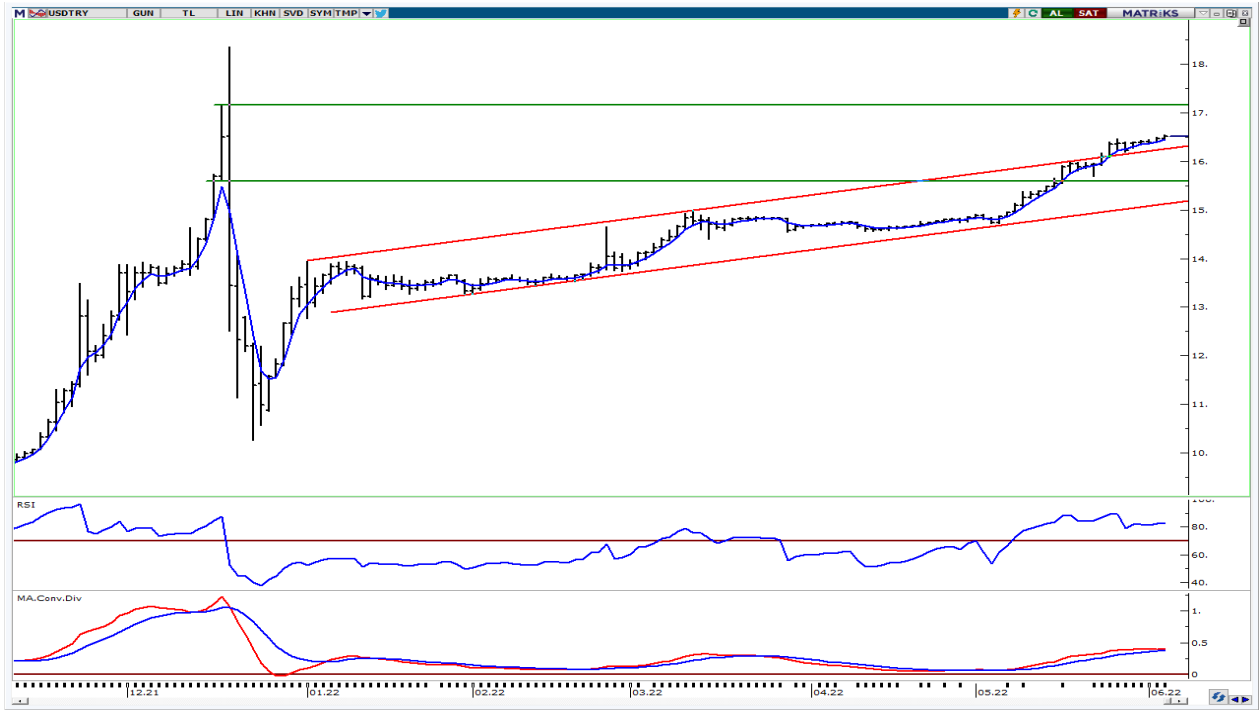

UYARI: Burada yer alan yatırım bilgi, yorum ve tavsiyeleri yatırım danışmanlığı kapsamında değildir. Yatırım danışmanlığı hizmeti; aracı kurumlar, portföy yönetim şirketleri, mevduat kabul etmeyen bankalar ile müşteri arasında imzalanacak yatırım danışmanlığı sözleşmesi çerçevesinde sunulmaktadır. Burada yer alan yorum ve tavsiyeler, yorum ve tavsiyede bulun anların kişisel görüşlerine dayanmaktadır. Bu görüşler mali durumunuz ile risk ve getiri tercihlerinize uygun olmayabilir. Bu nedenle, sadece burada yer alan bilgilere dayanılarak yatırım kararı verilmesi beklentilerinize uygun sonuçlar doğurmayabilir.

06.06.2022

GÜNLÜK PARA GİRİŐİ OLAN HİŐELER - İlk 5 Kurum (TL) 03.06.2022

Sıra	Hisse	Kapanıő	Alıcılar Hacim	Satıcılar Hacim	Para Giriő
1	TUPRS	274.30	112,471,200	-70,871,140	41,600,060
2	HEKTS	35.50	85,913,640	-58,907,860	27,005,780
3	SASA	43.90	107,010,000	-87,441,050	19,568,950
4	ALARK	32.36	73,385,460	-54,243,920	19,141,540
5	YKBNK	4.84	92,580,490	-79,833,280	12,747,210
6	ARCLK	82.55	67,142,700	-55,540,850	11,601,850
7	ALBRK	1.39	38,937,590	-29,575,810	9,361,780
8	DOHOL	3.94	80,610,820	-71,368,520	9,242,300
9	ENKAI	16.35	31,679,860	-23,267,870	8,411,990
10	TOASO	78.05	50,799,500	-42,493,030	8,306,470
11	BOBET	5.97	27,167,300	-20,586,450	6,580,850
12	OTKAR	450.00	34,181,330	-27,645,670	6,535,660
13	BERA	10.67	16,417,800	-10,405,710	6,012,090
14	CCOLA	131.00	20,166,950	-14,244,760	5,922,190
15	RYGYO	4.44	10,625,390	-5,027,949	5,597,441
16	ODAS	2.80	24,423,400	-19,005,680	5,417,720
17	VAKBN	4.34	39,096,220	-34,619,520	4,476,700
18	INVES	32.26	10,195,340	-5,748,084	4,447,256
19	ENJSA	14.85	22,058,270	-17,994,880	4,063,390
20	SOKM	14.61	17,242,530	-13,400,480	3,842,050
21	GESAN	30.68	18,352,000	-14,655,610	3,696,390
22	FENER	43.70	10,507,310	-6,859,220	3,648,090
23	SELEC	14.88	16,908,810	-13,434,050	3,474,760
24	OSTIM	1.96	9,952,327	-6,505,504	3,446,823
25	AKSEN	24.90	32,494,000	-29,269,390	3,224,610
26	AKBNK	8.76	137,255,600	-134,353,000	2,902,600
27	CEMAS	1.39	10,476,270	-7,654,445	2,821,825
28	FORMT	1.58	10,007,640	-7,453,598	2,554,042
29	VESTL	26.82	13,803,230	-11,302,390	2,500,840
30	SISE	20.82	107,285,200	-104,801,700	2,483,500
31	TKFEN	19.95	23,379,320	-20,930,310	2,449,010
32	MAGEN	12.34	17,122,950	-14,693,820	2,429,130
33	KCHOL	41.08	55,533,680	-53,122,090	2,411,590
34	SRVGY	87.90	6,496,396	-4,138,036	2,358,360
35	ALCAR	345.40	9,456,820	-7,127,301	2,329,519
36	PINSU	5.20	6,784,219	-4,508,756	2,275,463
37	HLGYO	2.24	9,881,148	-7,621,438	2,259,710
38	HEDEF	6.93	12,308,620	-10,071,420	2,237,200
39	NTGAZ	8.17	9,261,982	-7,026,397	2,235,585
40	HUNER	2.66	6,671,495	-4,493,493	2,178,002

Kaynak: MATRIKS

UYARI: Burada yer alan yatırım bilgi, yorum ve tavsiyeleri yatırım danışmanlığı kapsamında değildir. Yatırım danışmanlığı hizmeti; aracı kurumlar, portföy yönetim şirketleri, mevduat kabul etmeyen bankalar ile müşteri arasında imzalanacak yatırım danışmanlığı sözleşmesi çerçevesinde sunulmaktadır. Burada yer alan yorum ve tavsiyeler, yorum ve tavsiyede bulun anların kişisel görüşlerine dayanmaktadır. Bu görüşler mali durumunuz ile risk ve getiri tercihlerinize uygun olmayabilir. Bu nedenle, sadece burada yer alan bilgilere dayanılarak yatırım kararı verilmesi beklentilerinize uygun sonuçlar doğurmayabilir.

06.06.2022

GÜNLÜK PARA ÇIKIŞI OLAN HİSSELER - İlk 5 Kurum (TL) 03.06.2022

Sıra	Hisse	Kapanış	Alıcılar Hacim	Satıcılar Hacim	Para Çıkışı
1	THYAO	47.98	381,146,600	-680,052,000	-298,905,400
2	KARSN	7.19	91,439,950	-163,753,500	-72,313,550
3	EREGL	34.52	96,312,140	-144,008,400	-47,696,260
4	GARAN	15.06	72,809,000	-92,099,900	-19,290,900
5	PETKM	10.10	30,541,360	-49,280,930	-18,739,570
6	CRFSA	34.50	36,517,550	-51,617,840	-15,100,290
7	TTKOM	9.86	25,591,970	-38,318,600	-12,726,630
8	KOZAL	200.20	97,113,930	-109,237,700	-12,123,770
9	KOZAA	31.16	57,207,720	-66,888,860	-9,681,140
10	ISGYO	14.30	11,726,090	-20,635,270	-8,909,180
11	KLGYO	1.14	10,300,470	-18,183,780	-7,883,310
12	EKGYO	2.78	46,807,370	-54,336,130	-7,528,760
13	GUBRF	74.90	27,160,240	-34,318,260	-7,158,020
14	KMPUR	29.10	25,340,550	-32,292,280	-6,951,730
15	IPEKE	20.20	9,844,932	-16,031,840	-6,186,908
16	ISDMR	28.36	6,774,266	-12,913,030	-6,138,764
17	KRDMD	14.98	107,166,000	-113,286,200	-6,120,200
18	ZOREN	2.13	16,744,610	-22,611,430	-5,866,820
19	PGSUS	140.00	28,944,760	-34,129,610	-5,184,850
20	PSGYO	10.60	19,385,400	-24,455,810	-5,070,410
21	TAVHL	45.64	33,379,090	-38,145,860	-4,766,770
22	ASELS	24.34	52,824,580	-57,414,010	-4,589,430
23	DARDL	3.54	6,400,801	-10,565,250	-4,164,449
24	PENTA	464.30	12,348,990	-15,701,590	-3,352,600
25	GSDHO	4.56	11,017,540	-14,093,440	-3,075,900
26	LOGO	42.12	20,376,970	-23,391,590	-3,014,620
27	VAKFN	3.00	3,829,956	-6,840,010	-3,010,054
28	KLSYN	2.07	8,145,965	-10,917,590	-2,771,625
29	TCELL	19.40	44,186,290	-46,886,880	-2,700,590
30	IZMDC	2.50	5,113,221	-7,734,960	-2,621,739
31	YYLGD	13.62	17,338,180	-19,949,160	-2,610,980
32	VESBE	10.12	10,274,160	-12,850,880	-2,576,720
33	KRSTL	6.77	4,923,902	-7,301,310	-2,377,408
34	JANTS	81.55	5,472,258	-7,711,001	-2,238,743
35	CEMTS	28.00	7,917,349	-9,861,699	-1,944,350
36	BASGZ	13.19	3,683,793	-5,582,469	-1,898,676
37	VERUS	60.00	4,858,734	-6,743,591	-1,884,857
38	IHLGM	0.72	3,557,376	-5,268,762	-1,711,386
39	OYYAT	85.00	7,415,183	-9,014,408	-1,599,225
40	MPARK	36.94	15,068,420	-16,663,550	-1,595,130

Kaynak: MATRIKS

UYARI: Burada yer alan yatırım bilgi, yorum ve tavsiyeleri yatırım danışmanlığı kapsamında değildir. Yatırım danışmanlığı hizmeti; aracı kurumlar, portföy yönetim şirketleri, mevduat kabul etmeyen bankalar ile müşteri arasında imzalanacak yatırım danışmanlığı sözleşmesi çerçevesinde sunulmaktadır. Burada yer alan yorum ve tavsiyeler, yorum ve tavsiyede bulun anların kişisel görüşlerine dayanmaktadır. Bu görüşler mali durumunuz ile risk ve getiri tercihlerinize uygun olmayabilir. Bu nedenle, sadece burada yer alan bilgilere dayanarak yatırım kararı verilmesi beklentilerinize uygun sonuçlar doğurmayabilir.

PİRAMİT MENKUL KIYMETLER A.Ő.

Gümüşsuyu Mah. İnönü Cad. Işık Apt. No:53 Kat:5 Daire 9-10 Taksim/İstanbul
Tel: 0212 293 95 00 Faks: 0212 293 95 60

Balıkesir İrtibat Bürosu

Altıeylül Mah. Keçeci sok. Özcanerİşmerkezi No:17 K:1 Altıeylül/ Balıkesir
Tel: 0266 280 15 00 Faks: 0266 245 23 34

Ferdi Uğur Taçkinlar
Araştırma Müdürü
02123953227

ugur.tackinlar@piramitmenkul.com.tr

Arif Tekin Seğmen
Araştırma Uzmanı
02123953213

arif.segmen@piramitmenkul.com.tr

Ahmet Ökmen
Araştırma Uzmanı
02123953251

ahmet.okmen@piramitmenkul.com.tr



UYARI: Burada yer alan yatırım bilgi, yorum ve tavsiyeleri yatırım danışmanlığı kapsamında değildir. Yatırım danışmanlığı hizmeti; aracı kurumlar, portföy yönetim şirketleri, mevduat kabul etmeyen bankalar ile müşteri arasında imzalanacak yatırım danışmanlığı sözleşmesi çerçevesinde sunulmaktadır. Burada yer alan yorum ve tavsiyeler, yorum ve tavsiyede bulun anların kişisel görüşlerine dayanmaktadır. Bu görüşler mali durumunuz ile risk ve getiri tercihlerinize uygun olmayabilir. Bu nedenle, sadece burada yer alan bilgilere dayanılarak yatırım kararı verilmesi beklentilerinize uygun sonuçlar doğurmayabilir.