

BIST-100

	Kapanış	Destek-1	Destek-2	Destek-3	Direnç-1	Direnç-2	Direnç-3
BIST100	2.393	2.380	2.360	2.300	2.406	2.450	2.500

BIST100 Endeksi çarşamba günü işlemleri %0,05 oranında hafif eksi ile 2.393 puandan kapattı. Endeks güne yatay bir görünüm ile başladıktan sonra gün içinde 2.382-2.411 bandında hareket etti. Teknik açıdan yukarı yönlü hareketlerde Aralık 2021 zirvesinin (2.406) takip etmekteyiz. Bu direncin üzerine yerleşme olması durumunda yukarı yönlü hareketlerin görülebileceğini tahmin etmekteyiz. Geri çekilmelerde ilk etapta 2.380 desteği izlenebilir. Sonraki önemli seviye olarak 2.360 desteği takip edilebilir. USD bazında 1,49 cent seviyesinden başlayan endeks günü 1,50 centten kapattı. Gün içinde 1,49-1,51 cent bandında satıcı hareket edildi. Endeksin aşağı yönlü hareketinde dolar/TL'deki yükseliş etkili oldu. Teknik bakımdan geri çekilmelerde 1,47-1,42 cent desteklerini önemsemekteyiz. Yukarı yönlü hareketlerde kısa vadeli yönde takip ettiğimiz 5 günlük AO (1,52 cent) direnci izlenebilir.

BIST100 Grafik

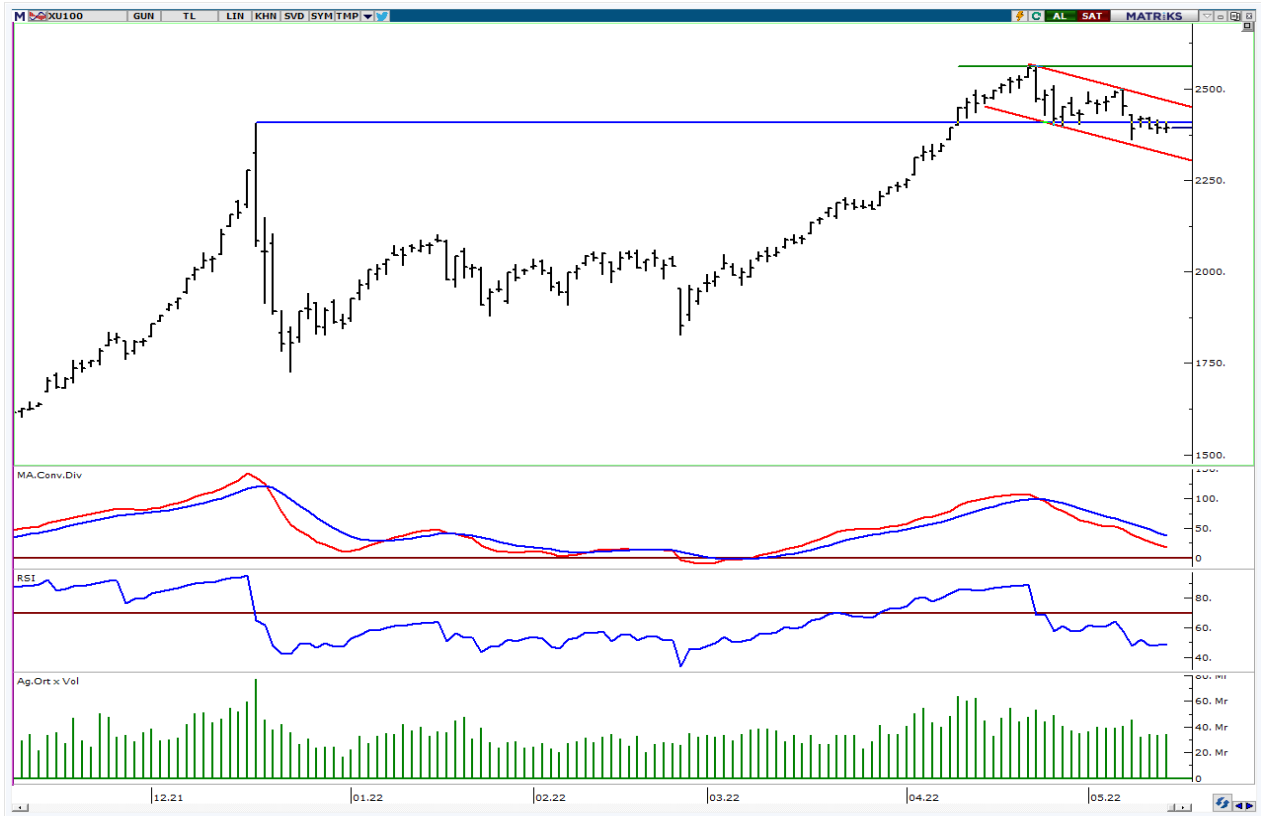

UYARI: Burada yer alan yatırım bilgi, yorum ve tavsiyeleri yatırım danışmanlığı kapsamında değildir. Yatırım danışmanlığı hizmeti; aracı kurumlar, portföy yönetim şirketleri, mevduat kabul etmeyen bankalar ile müşteri arasında imzalanacak yatırım danışmanlığı sözleşmesi çerçevesinde sunulmaktadır. Burada yer alan yorum ve tavsiyeler, yorum ve tavsiyede bulun anların kişisel görüşlerine dayanmaktadır. Bu görüşler mali durumunuz ile risk ve getiri tercihlerinize uygun olmayabilir. Bu nedenle, sadece burada yer alan bilgilere dayanılarak yatırım kararı verilmesi beklentilerinize uygun sonuçlar doğurmayabilir.

VIOP30 Yakın Vade Kontratı

	Uzlaşma Fiyatı	Destek-1	Destek-2	Destek-3	Direnç-1	Direnç-2	Direnç-3
VIOP30	2.787	2.780	2.730	2.700	2.800	2.830	2.900

VIOP30 Yakın Vade Kontratı, çarşamba günkü işlemleri günü 2.787 uzlaşma fiyatından hafif eski bir görünüm ile kapattı. Kontrat gün içinde 2.752-2.816 bandında hareket etti. Güne alımların etkisinde başlayan kontratta, günün ikinci yarısında kâr satışları etkili oldu ve 2.800 seviyesinin altında kapanış yapıldı. Teknik açıdan 2.800 seviyesi önemli direnç konumunda izlenebilir. Bu seviyenin üzerine yerleşme olması durumunda güçlenme hareketinin başlayabileceğini düşünmekteyiz. Geri çekilmelerde ilk etapta 2.780 desteğini takip etmekteyiz.

VIOP30 Yakın Vade Kontratı Grafik

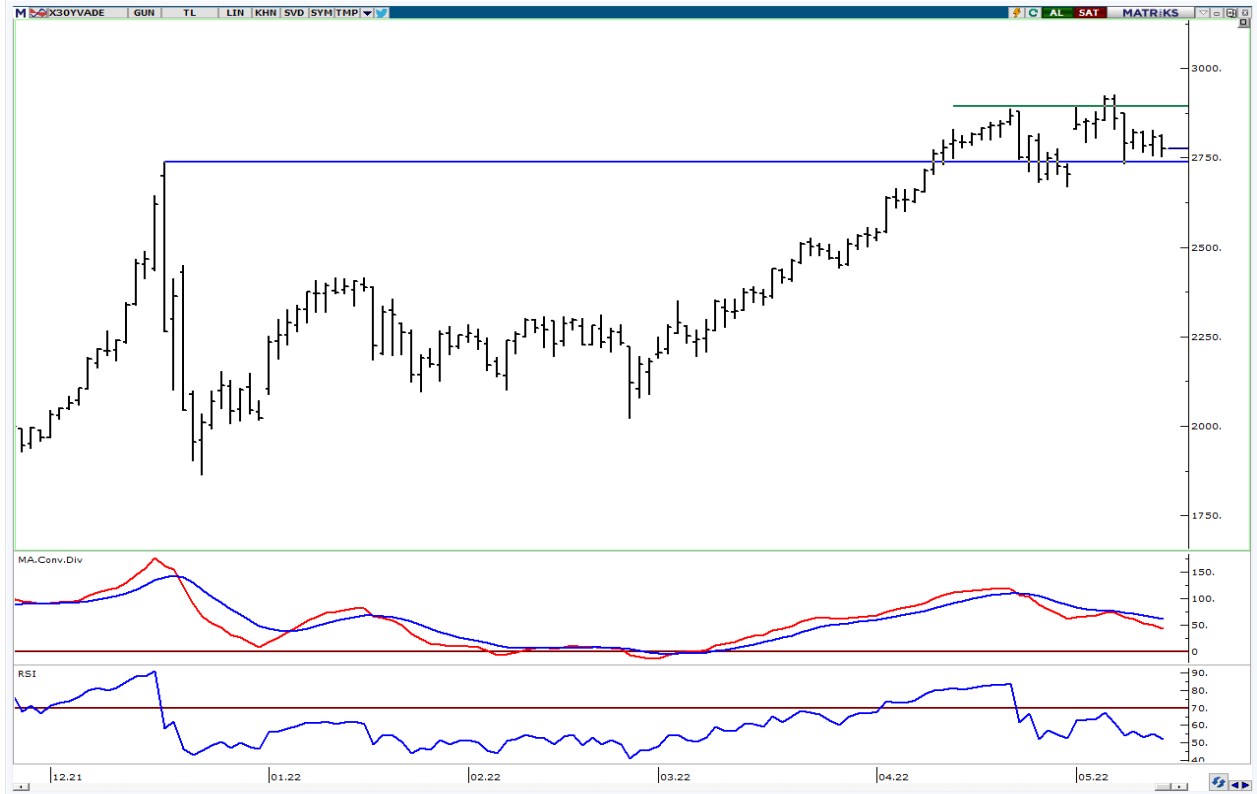

UYARI: Burada yer alan yatırım bilgi, yorum ve tavsiyeleri yatırım danışmanlığı kapsamında değildir. Yatırım danışmanlığı hizmeti; aracı kurumlar, portföy yönetim şirketleri, mevduat kabul etmeyen bankalar ile müşteri arasında imzalanacak yatırım danışmanlığı sözleşmesi çerçevesinde sunulmaktadır. Burada yer alan yorum ve tavsiyeler, yorum ve tavsiyede bulun anların kişisel görüşlerine dayanmaktadır. Bu görüşler mali durumunuz ile risk ve getiri tercihlerinize uygun olmayabilir. Bu nedenle, sadece burada yer alan bilgilere dayanılarak yatırım kararı verilmesi beklentilerinize uygun sonuçlar doğurmayabilir.

USDTRY

	Son	Destek-1	Destek-2	Destek-3	Direnç-1	Direnç-2	Direnç-3
USDTRY	15,94	15,90	15,65	15,30	16,00		

USDTRY kurunda çarşamba günü işlemlerde 15,7565-15,9884 bandında alıcılı hareket edildi. Kısa vadeli yönde takip ettiğimiz 5 günlük AO (15,90) ve 22 günlük AO (15,30) seviyelerine yükseldi. Teknik açıdan geri çekilmelerde kısa vadeli yönde takip ettiğimiz 5 günlük AO 15,90 desteğini takip etmekteyiz. Bu desteğin korunması ile pozitif görünümün devam edebileceğini düşünmekteyiz. Yukarı yönlü hareketlerde psikolojik direnç konumunda takip ettiğimiz 16,00 seviyesini önemsemekteyiz.

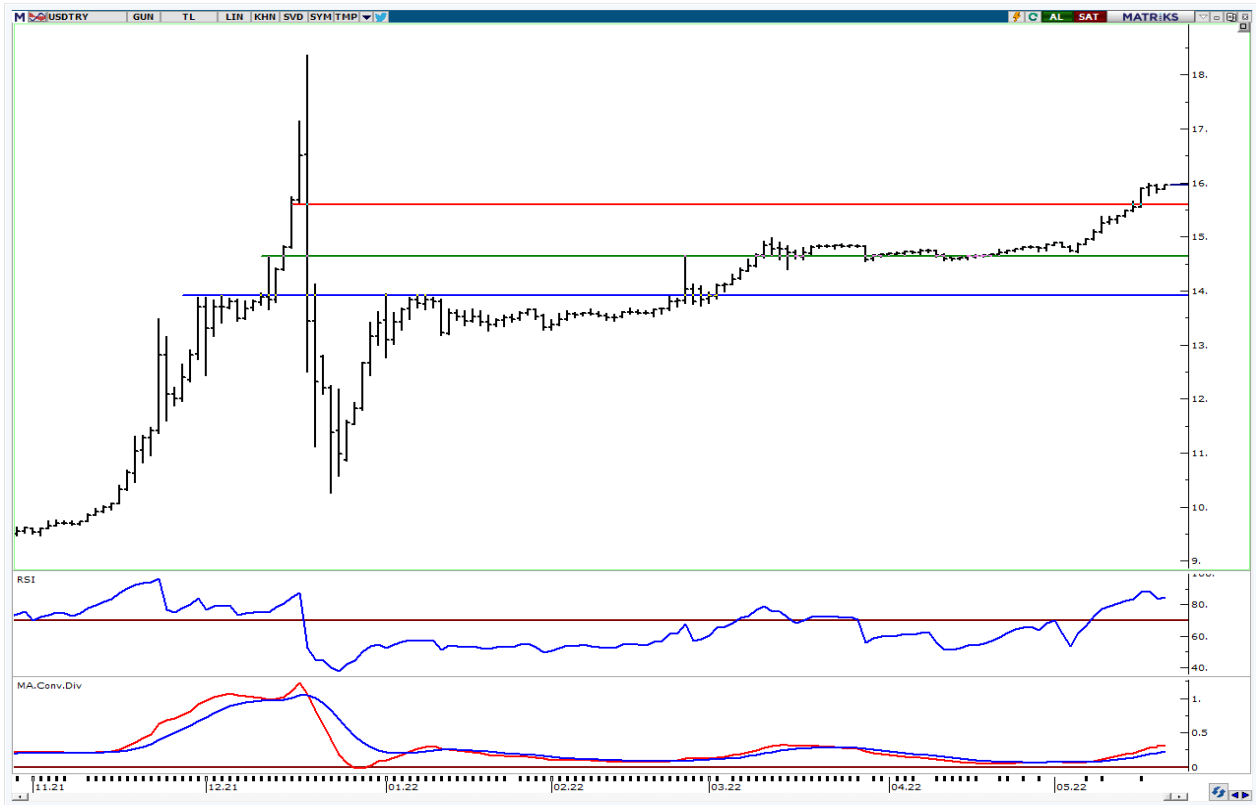

UYARI: Burada yer alan yatırım bilgi, yorum ve tavsiyeleri yatırım danışmanlığı kapsamında değildir. Yatırım danışmanlığı hizmeti; aracı kurumlar, portföy yönetim şirketleri, mevduat kabul etmeyen bankalar ile müşteri arasında imzalanacak yatırım danışmanlığı sözleşmesi çerçevesinde sunulmaktadır. Burada yer alan yorum ve tavsiyeler, yorum ve tavsiyede bulun anların kişisel görüşlerine dayanmaktadır. Bu görüşler mali durumunuz ile risk ve getiri tercihlerinize uygun olmayabilir. Bu nedenle, sadece burada yer alan bilgilere dayanılarak yatırım kararı verilmesi beklentilerinize uygun sonuçlar doğurmayabilir.

20.05.2022

GÜNLÜK PARA GİRİŞİ OLAN HİSSELER - İlk 5 Kurum (TL) 18.05.2022

Sıra	Hisse	Kapanış	Alıcılar Hacim	Satıcılar Hacim	Para Girişi
1	THYAO	42.40	324,918,600	-160,173,000	164,745,600
2	AKBNK	8.11	207,864,400	-132,629,800	75,234,600
3	SAHOL	19.47	145,743,200	-104,592,300	41,150,900
4	ISCTR	9.94	129,143,000	-90,743,660	38,399,340
5	PGSUS	132.80	53,187,900	-28,554,870	24,633,030
6	EREGL	31.90	62,879,080	-45,337,900	17,541,180
7	AKSA	47.92	38,101,540	-22,448,070	15,653,470
8	KCHOL	38.44	180,605,800	-165,634,700	14,971,100
9	SKBNK	1.17	39,704,760	-25,558,330	14,146,430
10	VAKBN	4.00	36,863,520	-22,755,160	14,108,360
11	GLYHO	3.39	35,532,460	-24,954,440	10,578,020
12	GARAN	15.65	241,746,700	-231,480,900	10,265,800
13	HEKTS	26.22	45,635,260	-35,815,950	9,819,310
14	HALKB	5.13	23,215,920	-14,621,450	8,594,470
15	KOZAL	183.80	88,532,660	-81,545,040	6,987,620
16	TOASO	75.65	28,461,930	-22,390,380	6,071,550
17	TUKAS	10.57	20,866,010	-15,287,660	5,578,350
18	ISMEN	20.84	11,592,690	-7,093,868	4,498,822
19	VESBE	9.40	22,592,480	-18,335,370	4,257,110
20	SNGYO	8.51	37,790,500	-33,965,780	3,824,720
21	MGROS	42.84	23,130,450	-19,453,530	3,676,920
22	KARSN	5.36	24,615,450	-21,082,770	3,532,680
23	TEZOL	17.49	8,472,744	-5,285,512	3,187,232
24	KONKA	22.44	12,961,500	-10,229,550	2,731,950
25	TMPOL	20.30	6,708,142	-3,981,970	2,726,172
26	QUAGR	25.38	12,351,340	-9,709,433	2,641,907
27	ITTFH	1.49	9,869,056	-7,242,693	2,626,363
28	BAGFS	18.61	11,370,410	-8,837,159	2,533,251
29	FENER	40.00	15,383,700	-12,899,000	2,484,700
30	MPARK	29.98	11,420,060	-8,977,716	2,442,344
31	BSOKE	2.65	7,067,567	-4,628,368	2,439,199
32	AVOD	1.86	7,925,005	-5,489,512	2,435,493
33	FRIGO	3.31	6,938,932	-4,571,025	2,367,907
34	SUWEN	18.60	4,886,717	-2,595,797	2,290,920
35	ENKAI	15.60	11,569,530	-9,280,485	2,289,045
36	ALBRK	1.24	7,557,506	-5,301,028	2,256,478
37	VESTL	25.46	11,700,670	-9,469,789	2,230,881
38	GENIL	18.30	16,004,240	-13,795,980	2,208,260
39	SASA	32.04	29,368,090	-27,175,460	2,192,630
40	ORCAY	21.90	12,573,210	-10,415,010	2,158,200

Kaynak: MATRIKS

UYARI: Burada yer alan yatırım bilgi, yorum ve tavsiyeleri yatırım danışmanlığı kapsamında değildir. Yatırım danışmanlığı hizmeti; aracı kurumlar, portföy yönetim şirketleri, mevduat kabul etmeyen bankalar ile müşteri arasında imzalanacak yatırım danışmanlığı sözleşmesi çerçevesinde sunulmaktadır. Burada yer alan yorum ve tavsiyeler, yorum ve tavsiyede bulun anların kişisel görüşlerine dayanmaktadır. Bu görüşler mali durumunuz ile risk ve getiri tercihlerinize uygun olmayabilir. Bu nedenle, sadece burada yer alan bilgilere dayanılarak yatırım kararı verilmesi beklentilerinize uygun sonuçlar doğurmayabilir.

20.05.2022

GÜNLÜK PARA ÇIKIŞI OLAN HİSSELER - İlk 5 Kurum (TL) 18.05.2022

Sıra	Hisse	Kapanış	Alıcılar Hacim	Satıcılar Hacim	Para Çıkışı
1	BIMAS	82.00	176,296,700	-239,025,900	-62,729,200
2	TUPRS	251.00	71,352,590	-118,822,300	-47,469,710
3	KOZAA	31.94	60,464,700	-86,581,720	-26,117,020
4	KRDMD	14.36	71,679,010	-87,816,190	-16,137,180
5	FROTO	278.70	82,378,490	-97,190,970	-14,812,480
6	TCELL	19.14	65,882,170	-80,448,230	-14,566,060
7	TTKOM	9.07	41,826,100	-56,299,230	-14,473,130
8	SOKM	13.01	26,103,700	-40,247,580	-14,143,880
9	YKBNK	4.39	105,338,600	-116,982,300	-11,643,700
10	SMRTG	23.12	21,604,630	-32,472,270	-10,867,640
11	ARDYZ	6.12	22,666,110	-30,977,570	-8,311,460
12	LOGO	41.32	7,071,256	-15,315,540	-8,244,284
13	PETKM	9.52	31,505,930	-39,220,040	-7,714,110
14	EPLAS	16.00	7,270,203	-12,600,060	-5,329,857
15	GWIND	6.80	11,243,250	-16,429,070	-5,185,820
16	ASELS	22.24	69,456,600	-74,199,360	-4,742,760
17	IPEKE	20.90	16,268,900	-20,773,540	-4,504,640
18	SISE	19.91	109,798,800	-113,859,600	-4,060,800
19	BASGZ	14.28	13,025,470	-17,017,510	-3,992,040
20	LKMNH	16.64	5,360,810	-8,982,101	-3,621,291
21	KRDMA	11.50	14,609,700	-17,889,600	-3,279,900
22	VAKFN	2.93	7,856,602	-10,968,410	-3,111,808
23	OTKAR	398.20	10,487,050	-13,405,330	-2,918,280
24	EDATA	13.42	2,869,589	-5,673,363	-2,803,774
25	KERVT	4.87	6,206,330	-9,007,332	-2,801,002
26	GUBRF	76.75	15,821,150	-18,617,840	-2,796,690
27	KARTN	64.45	12,495,340	-15,252,360	-2,757,020
28	ULUUN	12.65	16,333,290	-19,077,440	-2,744,150
29	SILVR	11.81	5,538,112	-8,221,473	-2,683,361
30	TAVHL	41.36	55,789,040	-58,203,490	-2,414,450
31	KORDS	42.90	17,567,110	-19,907,760	-2,340,650
32	KRONT	40.90	4,214,182	-6,357,608	-2,143,426
33	MAALT	230.50	5,127,675	-7,264,665	-2,136,990
34	MAVI	38.70	7,689,892	-9,814,437	-2,124,545
35	TUREX	12.25	4,776,632	-6,884,174	-2,107,542
36	DARDL	3.03	2,761,670	-4,857,895	-2,096,225
37	HTTBT	12.27	2,478,973	-4,476,479	-1,997,506
38	AEFES	30.24	14,553,310	-16,464,390	-1,911,080
39	ALARK	26.84	25,280,310	-27,179,870	-1,899,560
40	ASUZU	91.95	4,252,097	-6,129,475	-1,877,378

Kaynak: MATRIKS

UYARI: Burada yer alan yatırım bilgi, yorum ve tavsiyeleri yatırım danışmanlığı kapsamında değildir. Yatırım danışmanlığı hizmeti; aracı kurumlar, portföy yönetim şirketleri, mevduat kabul etmeyen bankalar ile müşteri arasında imzalanacak yatırım danışmanlığı sözleşmesi çerçevesinde sunulmaktadır. Burada yer alan yorum ve tavsiyeler, yorum ve tavsiyede bulun anların kişisel görüşlerine dayanmaktadır. Bu görüşler mali durumunuz ile risk ve getiri tercihlerinize uygun olmayabilir. Bu nedenle, sadece burada yer alan bilgilere dayanılarak yatırım kararı verilmesi beklentilerinize uygun sonuçlar doğurmayabilir.

PİRAMİT MENKUL KIYMETLER A.Ő.

Gümüşsuyu Mah. İnönü Cad. Işık Apt. No:53 Kat:5 Daire 9-10 Taksim/İstanbul
Tel: 0212 293 95 00 Faks: 0212 293 95 60

Balıkesir İrtibat Bürosu

Altıeylül Mah. Keçeci sok. Özcanerİşmerkezi No:17 K:1 Altıeylül/ Balıkesir
Tel: 0266 280 15 00 Faks: 0266 245 23 34

Ferdi Uğur Taçkinler
Araştırma Müdürü
02123953227

ugur.tackinlar@piramitmenkul.com.tr

Arif Tekin Seğmen
Araştırma Uzmanı
02123953213

arif.segmen@piramitmenkul.com.tr

Ahmet Ökmen
Araştırma Uzmanı
02123953251

ahmet.okmen@piramitmenkul.com.tr



UYARI: Burada yer alan yatırım bilgi, yorum ve tavsiyeleri yatırım danışmanlığı kapsamında değildir. Yatırım danışmanlığı hizmeti; aracı kurumlar, portföy yönetim şirketleri, mevduat kabul etmeyen bankalar ile müşteri arasında imzalanacak yatırım danışmanlığı sözleşmesi çerçevesinde sunulmaktadır. Burada yer alan yorum ve tavsiyeler, yorum ve tavsiyede bulun anların kişisel görüşlerine dayanmaktadır. Bu görüşler mali durumunuz ile risk ve getiri tercihlerinize uygun olmayabilir. Bu nedenle, sadece burada yer alan bilgilere dayanılarak yatırım kararı verilmesi beklentilerinize uygun sonuçlar doğurmayabilir.