

17.05.2022

BIST-100

	Kapanış	Destek-1	Destek-2	Destek-3	Direnç-1	Direnç-2	Direnç-3
BIST100	2.390	2.360	2.350	2.300	2.406	2.450	2.500

BIST100 Endeksi dünkü işlemleri %1,18 oranında düşüş ile 2.390 puandan kapattı. Endeks güne yatay bir görünüm ile başladıktan sonra gün içinde 2.390-2.424 bandında dalgalı hareket etti. Endekste gün sonu gelen sert satışlar etkili oldu ve gün içi en düşük seviyede (2.390) kapanış yapıldı. Endeksin aşağı yönlü hareketinde Bankacılık Endeksi'nin %2,59 oranındaki sert düşüşü etkili oldu. Teknik açıdan yukarı yönlü hareketlerde Aralık 2021 zirvesini (2.406) takip etmekteyiz. Bu seviyenin üzerine yerleşme olması durumunda yukarı yönlü hareketlerin görülebileceğini düşünmekteyiz. Aşağı yönlü hareketlerde 2.360-2.350 destekleri izlenebilir. USD bazında 1,55 cent seviyesinden başlayan endeks günü 1,53 centten kapattı. Gün içinde 1,53-1,55 cent bandında satıcılı hareket edildi. Endeksin aşağı yönlü hareketinde dolar/TL'deki yükseliş etkili oldu. Teknik bakımdan geri çekilmelerde 1,52 cent desteğini önemsemekteyiz. Sonraki önemli destek olarak 1,47 cent desteği takip edilebilir. Yukarı yönlü hareketlerde kısa vadeli yönde takip ettiğimiz 5 günlük AO (1,56 cent) direnci izlenebilir.

BIST100 Grafik

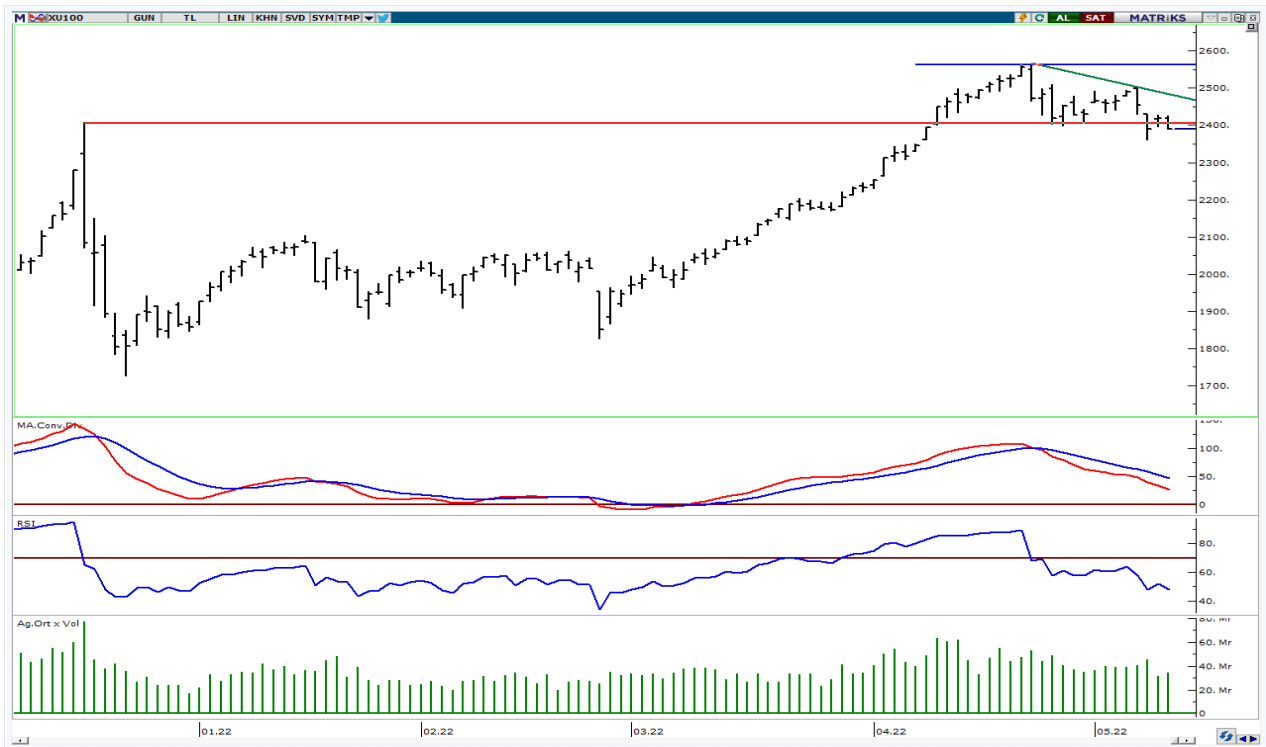

UYARI: Burada yer alan yatırım bilgi, yorum ve tavsiyeleri yatırım danışmanlığı kapsamında değildir. Yatırım danışmanlığı hizmeti; aracı kurumlar, portföy yönetim şirketleri, mevduat kabul etmeyen bankalar ile müşteri arasında imzalanacak yatırım danışmanlığı sözleşmesi çerçevesinde sunulmaktadır. Burada yer alan yorum ve tavsiyeler, yorum ve tavsiyede bulun anların kişisel görüşlerine dayanmaktadır. Bu görüşler mali durumunuz ile risk ve getiri tercihlerinize uygun olmayabilir. Bu nedenle, sadece burada yer alan bilgilere dayanılarak yatırım kararı verilmesi beklentilerinize uygun sonuçlar doğurmayabilir.

VIOP30 Yakın Vade Kontratı

	Uzlaşma Fiyatı	Destek-1	Destek-2	Destek-3	Direnç-1	Direnç-2	Direnç-3
VIOP30	2.779	2.760	2.730	2.670	2.800	2.830	2.900

VIOP30 Yakın Vade Kontratı, günü 2.779 uzlaşma fiyatından satıcılı bir görünüm ile kapattı. Kontratta günün ikinci yarısında satışlar arttı ve kısa vadeli yönde takip ettiğimiz 5 günlük AO (2.813), 22 günlük (2.808) AO'ların altında kapanış yapıldı. Teknik açıdan aşağı yönlü hareketlerde ilk etapta 2.760 desteğini takip etmekteyiz. Yukarı yönlü hareketlerde 2.800 önemli seviye olarak izlenebilir. Bu seviyenin üzerinde kalıcı olunması durumunda güçlenme hareketinin başlayabileceğini tahmin etmekteyiz.

VIOP30 Yakın Vade Kontratı Grafik



UYARI: Burada yer alan yatırım bilgi, yorum ve tavsiyeleri yatırım danışmanlığı kapsamında değildir. Yatırım danışmanlığı hizmeti; aracı kurumlar, portföy yönetim şirketleri, mevduat kabul etmeyen bankalar ile müşteri arasında imzalanacak yatırım danışmanlığı sözleşmesi çerçevesinde sunulmaktadır. Burada yer alan yorum ve tavsiyeler, yorum ve tavsiyede bulun anların kişisel görüşlerine dayanmaktadır. Bu görüşler mali durumunuz ile risk ve getiri tercihlerinize uygun olmayabilir. Bu nedenle, sadece burada yer alan bilgilere dayanılarak yatırım kararı verilmesi beklentilerinize uygun sonuçlar doğurmayabilir.

17.05.2022

USDTRY

	Son	Destek-1	Destek-2	Destek-3	Direnç-1	Direnç-2	Direnç-3
USDTRY	15,55	15,50	15,30	15,00	15,60		

USDTRY kurunda dünkü işlemlerde 15,4632-15,6664 bandında alıcılı hareket edildi. Gün içinde gelen alımların etkisi ile 15,60 direncinin üzeri test edildi. Teknik açıdan geri çekilmelerde kısa vadeli yönde takip ettiğimiz 5 günlük AO (mavi) izlenebilir. Bu desteğin korunması ile pozitif görünümün devam edebileceğini tahmin etmekteyiz.

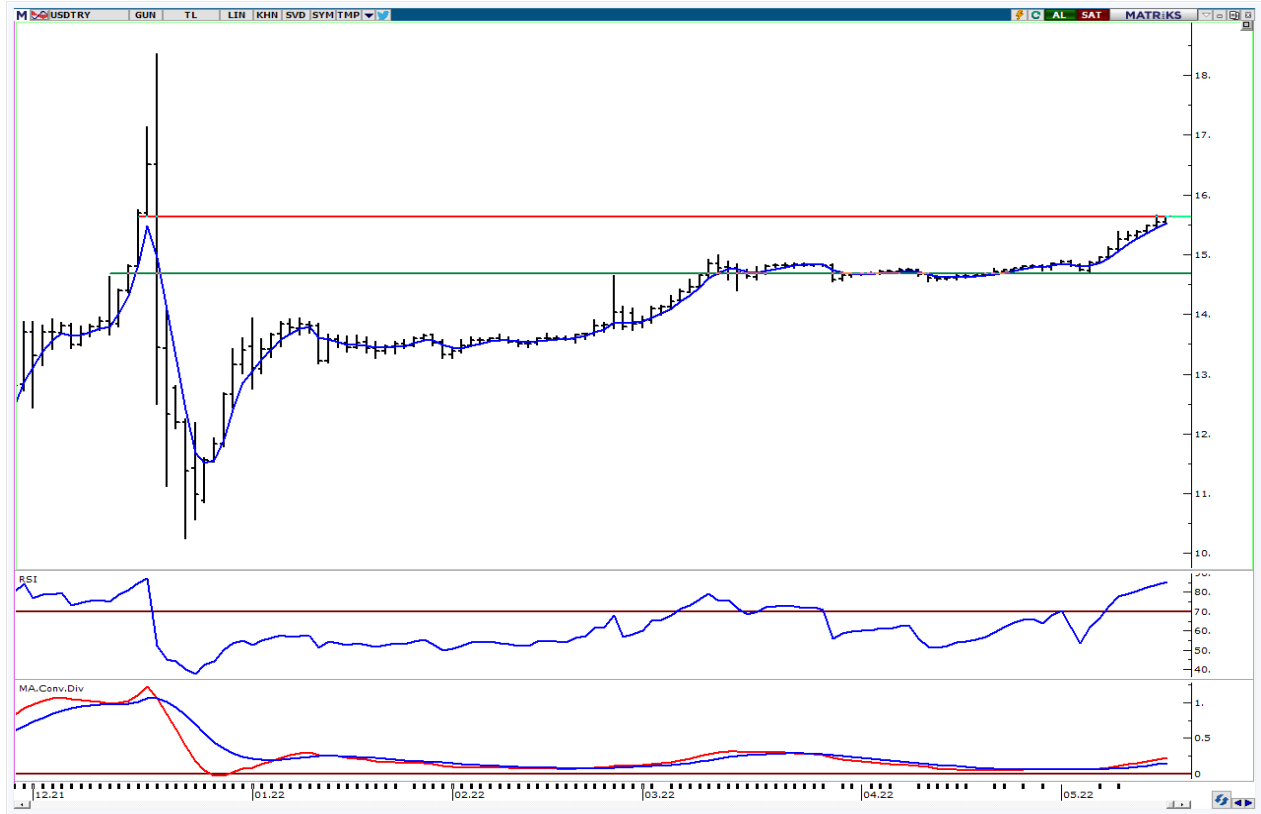

UYARI: Burada yer alan yatırım bilgi, yorum ve tavsiyeleri yatırım danışmanlığı kapsamında değildir. Yatırım danışmanlığı hizmeti; aracı kurumlar, portföy yönetim şirketleri, mevduat kabul etmeyen bankalar ile müşteri arasında imzalanacak yatırım danışmanlığı sözleşmesi çerçevesinde sunulmaktadır. Burada yer alan yorum ve tavsiyeler, yorum ve tavsiyede bulun anların kişisel görüşlerine dayanmaktadır. Bu görüşler mali durumunuz ile risk ve getiri tercihlerinize uygun olmayabilir. Bu nedenle, sadece burada yer alan bilgilere dayanılarak yatırım kararı verilmesi beklentilerinize uygun sonuçlar doğurmayabilir.

17.05.2022

GÜNLÜK PARA GİRİŐİ OLAN HİŐELER - İlk 5 Kurum (TL) 16.05.2022

Sıra	Hisse	Kapanıő	Alıcılar Hacim	Satıcılar Hacim	Para Giriőü
1	THYAO	42.72	423,665,500	-303,354,000	120,311,500
2	SAHOL	19.23	208,339,500	-122,097,500	86,242,000
3	GARAN	14.97	503,663,800	-462,379,100	41,284,700
4	KCHOL	38.3	99,319,790	-78,312,310	21,007,480
5	SISE	19.3	142,856,200	-129,127,300	13,728,900
6	IPEKE	21.8	45,216,100	-32,619,270	12,596,830
7	BAGFS	17.63	22,874,460	-12,009,050	10,865,410
8	TUPRS	256.7	61,824,100	-54,184,100	7,640,000
9	PGSUS	126.7	38,787,710	-31,406,800	7,380,910
10	GLYHO	3.14	36,371,720	-29,461,790	6,909,930
11	DOCO	1,301.00	16,866,680	-10,366,360	6,500,320
12	VAKBN	3.99	45,942,880	-39,638,950	6,303,930
13	GMSTRF	71.12	13,652,270	-7,700,943	5,951,327
14	ENKAI	15.57	14,855,040	-9,360,437	5,494,603
15	ARCLK	70.1	40,361,430	-34,922,460	5,438,970
16	MNDRS	3.56	13,805,580	-8,596,548	5,209,032
17	BIMAS	81.8	49,200,180	-44,014,430	5,185,750
18	KERVT	5.15	13,534,010	-8,595,095	4,938,915
19	SMRTG	24.76	19,264,210	-14,741,870	4,522,340
20	SKBNK	1.13	21,657,120	-17,564,720	4,092,400
21	AEFES	30.64	18,949,310	-15,114,330	3,834,980
22	MGROS	41.74	15,860,220	-12,177,190	3,683,030
23	KZBGY	78.45	14,981,040	-11,678,500	3,302,540
24	HLGYO	2.16	9,568,381	-6,607,740	2,960,641
25	AYGAZ	33.1	8,000,524	-5,129,592	2,870,932
26	OZKGY	5.33	8,944,856	-6,115,606	2,829,250
27	TMSN	25.06	18,002,030	-15,189,450	2,812,580
28	DEVA	34.4	9,810,621	-7,064,751	2,745,870
29	TTRAK	233.7	10,303,660	-7,618,278	2,685,382
30	GLBMD	7.95	7,868,732	-5,213,954	2,654,778
31	MOBTL	1.75	18,722,980	-16,125,360	2,597,620
32	ISFIN	3.86	9,798,078	-7,254,426	2,543,652
33	KAREL	13.4	11,228,020	-8,808,703	2,419,317
34	ALKA	36.7	7,252,983	-5,049,416	2,203,567
35	BASGZ	14.00	6,852,765	-4,652,370	2,200,395
36	KORDS	43.9	12,780,050	-10,723,620	2,056,430
37	ENSRI	17.56	6,781,423	-4,770,544	2,010,879
38	SELEC	12.92	16,723,380	-14,815,820	1,907,560
39	GSRAY	3.25	8,650,276	-6,748,628	1,901,648
40	AGYO	3.25	5,628,386	-3,737,369	1,891,017

Kaynak: MATRIKS

UYARI: Burada yer alan yatırım bilgi, yorum ve tavsiyeleri yatırım danışmanlığı kapsamında değildir. Yatırım danışmanlığı hizmeti; aracı kurumlar, portföy yönetim şirketleri, mevduat kabul etmeyen bankalar ile müşteri arasında imzalanacak yatırım danışmanlığı sözleşmesi çerçevesinde sunulmaktadır. Burada yer alan yorum ve tavsiyeler, yorum ve tavsiyede bulun anların kişisel görüşlerine dayanmaktadır. Bu görüşler mali durumunuz ile risk ve getiri tercihlerinize uygun olmayabilir. Bu nedenle, sadece burada yer alan bilgilere dayanılarak yatırım kararı verilmesi beklentilerinize uygun sonuçlar doğurmayabilir.

17.05.2022

GÜNLÜK PARA ÇIKIŐI OLAN HİSSELER - İlk 5 Kurum (TL) 16.05.2022

Sıra	Hisse	Kapanıő	Alıcılar Hacim	Satıcılar Hacim	Para Çıkıőı
1	AKBNK	7.97	97,734,970	-153,606,500	-55,871,530
2	EREGL	31.68	118,558,700	-171,110,100	-52,551,400
3	YKBNK	4.34	92,639,820	-143,084,400	-50,444,580
4	KRDMD	14.91	140,597,800	-187,105,300	-46,507,500
5	FROTO	279.8	123,245,900	-168,706,800	-45,460,900
6	DOHOL	3.71	49,226,980	-77,905,660	-28,678,680
7	EKGYO	2.62	52,694,580	-78,446,950	-25,752,370
8	ASELS	22.6	70,883,380	-89,855,630	-18,972,250
9	PETKM	9.85	28,142,050	-43,757,440	-15,615,390
10	KOZAL	188.00	70,644,240	-85,671,180	-15,026,940
11	GENIL	18.18	42,771,850	-56,968,740	-14,196,890
12	SOKM	12.96	11,975,790	-25,201,960	-13,226,170
13	SASA	32.2	33,416,450	-45,651,000	-12,234,550
14	ISCTR	9.71	64,833,270	-76,119,300	-11,286,030
15	GSDHO	4.72	26,070,780	-36,801,090	-10,730,310
16	KONKA	22.86	18,600,290	-28,979,330	-10,379,040
17	VESTL	25.14	17,489,690	-27,134,370	-9,644,680
18	IZMDC	2.7	14,320,060	-23,960,440	-9,640,380
19	HALKB	5.18	30,118,630	-39,614,820	-9,496,190
20	TUKAS	9.43	16,840,540	-25,808,700	-8,968,160
21	SNGYO	8.54	32,516,440	-40,027,980	-7,511,540
22	TTKOM	9.47	29,024,380	-36,049,730	-7,025,350
23	KRVGD	9.85	10,927,620	-16,447,220	-5,519,600
24	OYAKC	11.65	16,201,880	-21,647,700	-5,445,820
25	ANGEN	30.8	9,330,065	-14,747,150	-5,417,085
26	KLGYO	1.19	4,187,306	-9,090,836	-4,903,530
27	ULUUN	13.8	22,529,210	-27,367,070	-4,837,860
28	AKSA	46.96	11,005,010	-15,626,940	-4,621,930
29	BNTAS	3.84	8,747,135	-12,588,950	-3,841,815
30	KOZAA	33.7	68,266,060	-72,085,190	-3,819,130
31	TCELL	19.56	26,566,040	-30,206,950	-3,640,910
32	MARTI	1.23	15,465,400	-18,857,240	-3,391,840
33	BERA	10.28	12,654,660	-15,917,950	-3,263,290
34	UNLU	5.47	2,485,952	-5,706,421	-3,220,469
35	EGEEN	1700.00	5,637,501	-8,811,880	-3,174,379
36	ENJSA	13.91	22,209,770	-25,246,840	-3,037,070
37	ULKER	15.52	6,648,295	-9,638,926	-2,990,631
38	CEMAS	1.23	4,146,019	-7,122,957	-2,976,938
39	BMSTL	19.8	4,674,966	-7,645,848	-2,970,882
40	SKTAS	3.92	4,524,925	-7,348,991	-2,824,066

Kaynak: MATRIKS

UYARI: Burada yer alan yatırım bilgi, yorum ve tavsiyeleri yatırım danışmanlığı kapsamında değildir. Yatırım danışmanlığı hizmeti; aracı kurumlar, portföy yönetim şirketleri, mevduat kabul etmeyen bankalar ile müşteri arasında imzalanacak yatırım danışmanlığı sözleşmesi çerçevesinde sunulmaktadır. Burada yer alan yorum ve tavsiyeler, yorum ve tavsiyede bulun anların kişisel görüşlerine dayanmaktadır. Bu görüşler mali durumunuz ile risk ve getiri tercihlerinize uygun olmayabilir. Bu nedenle, sadece burada yer alan bilgilere dayanılarak yatırım kararı verilmesi beklentilerinize uygun sonuçlar doğurmayabilir.

PİRAMİT MENKUL KIYMETLER A.Ő.

Gümüşsuyu Mah. İnönü Cad. Işık Apt. No:53 Kat:5 Daire 9-10 Taksim/İstanbul
Tel: 0212 293 95 00 Faks: 0212 293 95 60

Balıkesir İrtibat Bürosu

Altıeylül Mah. Keçeci sok. Özcanerİşmerkezi No:17 K:1 Altıeylül/ Balıkesir
Tel: 0266 280 15 00 Faks: 0266 245 23 34

Ferdi Uğur Taçkinlar
Araştırma Müdürü
02123953227

ugur.tackinlar@piramitmenkul.com.tr

Arif Tekin Seğmen
Araştırma Uzmanı
02123953213

arif.segmen@piramitmenkul.com.tr

Ahmet Ökmen
Araştırma Uzmanı
02123953251

ahmet.okmen@piramitmenkul.com.tr



UYARI: Burada yer alan yatırım bilgi, yorum ve tavsiyeleri yatırım danışmanlığı kapsamında değildir. Yatırım danışmanlığı hizmeti; aracı kurumlar, portföy yönetim şirketleri, mevduat kabul etmeyen bankalar ile müşteri arasında imzalanacak yatırım danışmanlığı sözleşmesi çerçevesinde sunulmaktadır. Burada yer alan yorum ve tavsiyeler, yorum ve tavsiyede bulun anların kişisel görüşlerine dayanmaktadır. Bu görüşler mali durumunuz ile risk ve getiri tercihlerinize uygun olmayabilir. Bu nedenle, sadece burada yer alan bilgilere dayanılarak yatırım kararı verilmesi beklentilerinize uygun sonuçlar doğurmayabilir.