

## BIST-100

	Kapanış	Destek-1	Destek-2	Destek-3	Direnç-1	Direnç-2	Direnç-3
BIST100	2.453	2.440	2.406	2.406	2.500	2.562	

BIST100 Endeksi dünkü işlemleri %1,45 oranında sert düşüş ile 2.453 puandan kapattı. Endeks güne hafif artı bir görünüm ile başladıktan sonra gün içinde 2.428-2.500 bandında dalgalı hareket etti. Günün ilk yarısında 2.500 direnci test edilse de üzerinde kalıcı olunamadı. Endekste günün ikinci yarısında gelen sert satışlar etkili oldu. Endeks kısa vadede 2.406-2.560 yatay kanal içerisinde fiyatlanmaktadır. Teknik açıdan geri çekilmelerde ilk etapta 2.440-2.430 desteklerini takip etmekteyiz. Sonraki önemli seviye olarak kısa vadeli yatay kanal desteği (2.406) izlenebilir. Endekste 2.500 direncinin üzerinde kalıcı olunması durumunda güçlenme hareketinin tekrar başlayabileceğini tahmin etmekteyiz. USD bazında 1,63 cent seviyesinden başlayan endeks günü 1,60 centten kapattı. Gün içinde 1,58-1,63 cent bandında hareket edildi. Teknik bakımdan 1,61 cent seviyesinin altına yerleşme olması durumunda geçmişte destek konumunda test edilen 1,56-1,52 cent seviyelerine geri çekilme görülebilir. Yukarı yönlü hareketlerde 1,61-1,68 cent seviyelerini takip etmekteyiz.

## BIST100 Grafik

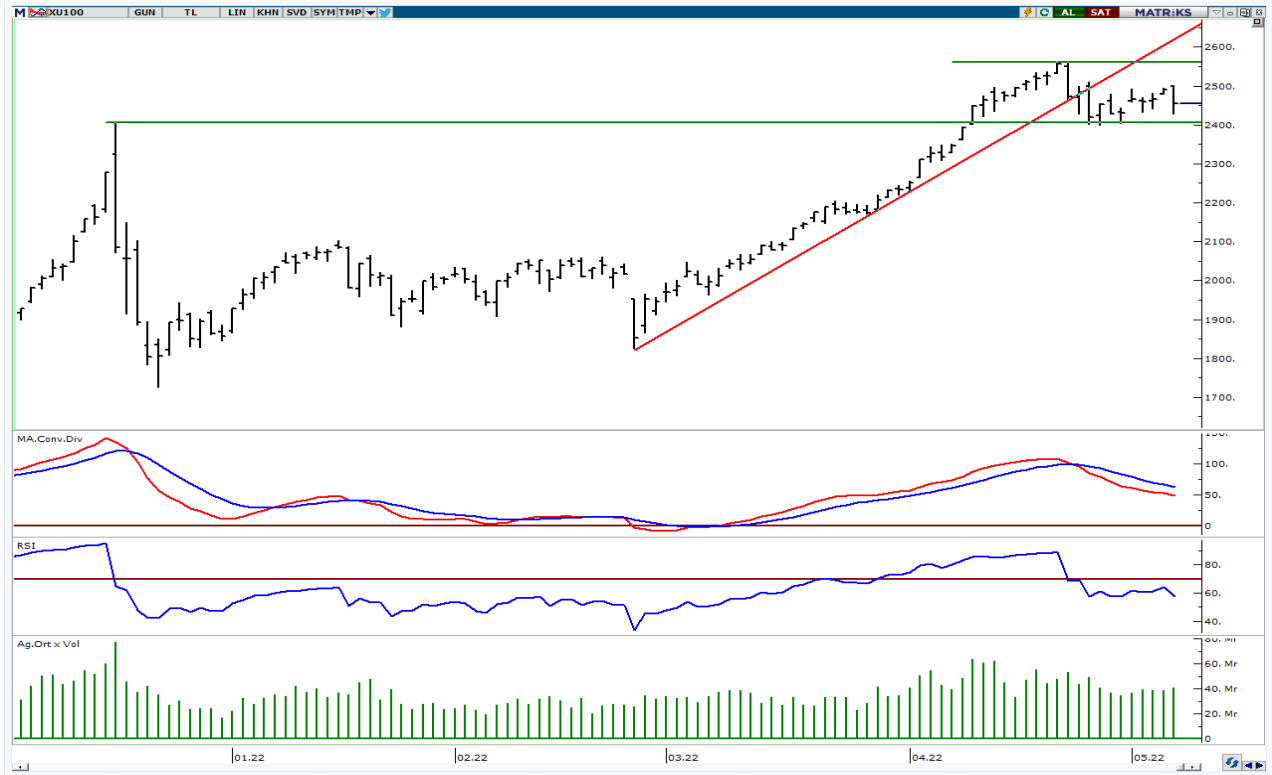

**UYARI:** Burada yer alan yatırım bilgi, yorum ve tavsiyeleri yatırım danışmanlığı kapsamında değildir. Yatırım danışmanlığı hizmeti; aracı kurumlar, portföy yönetim şirketleri, mevduat kabul etmeyen bankalar ile müşteri arasında imzalanacak yatırım danışmanlığı sözleşmesi çerçevesinde sunulmaktadır. Burada yer alan yorum ve tavsiyeler, yorum ve tavsiyede bulun anların kişisel görüşlerine dayanmaktadır. Bu görüşler mali durumunuz ile risk ve getiri tercihlerinize uygun olmayabilir. Bu nedenle, sadece burada yer alan bilgilere dayanılarak yatırım kararı verilmesi beklentilerinize uygun sonuçlar doğurmayabilir.

## VIOP30 Yakın Vade Kontratı

	Uzlaşma Fiyatı	Destek-1	Destek-2	Destek-3	Direnç-1	Direnç-2	Direnç-3
VIOP30	2.886	2.880	2.850	2.810	2.900	2.930	2.950

VIOP30 Yakın Vade Kontratı, günü 2.886 uzlaşma fiyatından satıcılı görünüm ile kapattı. Kontratta günün ikinci yarısında 2.900 seviyesinin aşağı yönlü geçilmesi satış baskısının arttığını izledik. Teknik açıdan geri çekilmelerde 2.880-2.850 seviyeleri kısa vadeli destekler olarak takip edilebilir. Sonraki önemli seviye olarak 22 günlük AO (mavi) 2.810 izlenebilir. Yukarı yönlü hareketlerde ilk etapta 2.900 direncini takip etmekteyiz.

## VIOP30 Yakın Vade Kontratı Grafik



**UYARI:** Burada yer alan yatırım bilgi, yorum ve tavsiyeleri yatırım danışmanlığı kapsamında değildir. Yatırım danışmanlığı hizmeti; aracı kurumlar, portföy yönetim şirketleri, mevduat kabul etmeyen bankalar ile müşteri arasında imzalanacak yatırım danışmanlığı sözleşmesi çerçevesinde sunulmaktadır. Burada yer alan yorum ve tavsiyeler, yorum ve tavsiyede bulun anların kişisel görüşlerine dayanmaktadır. Bu görüşler mali durumunuz ile risk ve getiri tercihlerinize uygun olmayabilir. Bu nedenle, sadece burada yer alan bilgilere dayanılarak yatırım kararı verilmesi beklentilerinize uygun sonuçlar doğurmayabilir.

## USDTRY

	Son	Destek-1	Destek-2	Destek-3	Direnç-1	Direnç-2	Direnç-3
USDTRY	15,31	15,00	14,80	14,65	15,60		

USDTRY kurunda dünkü işlemlerde 15,2361-15,3894 bandında alıcılı hareket edildi. Gün içinde gelen alımların etkisiyle 15,38 seviyelerine yükseliş izledik. Dolar/TL'de kısa vadede 15,00 seviyesinin önemsemekteyiz. Bu seviyenin korunması durumunda pozitif görünüm devam edebilir. Teknik açıdan 15,00 seviyesinin aşağı yönlü geçilmesi durumunda 14,80-14,65 desteklerine geri çekilme görülebilir.

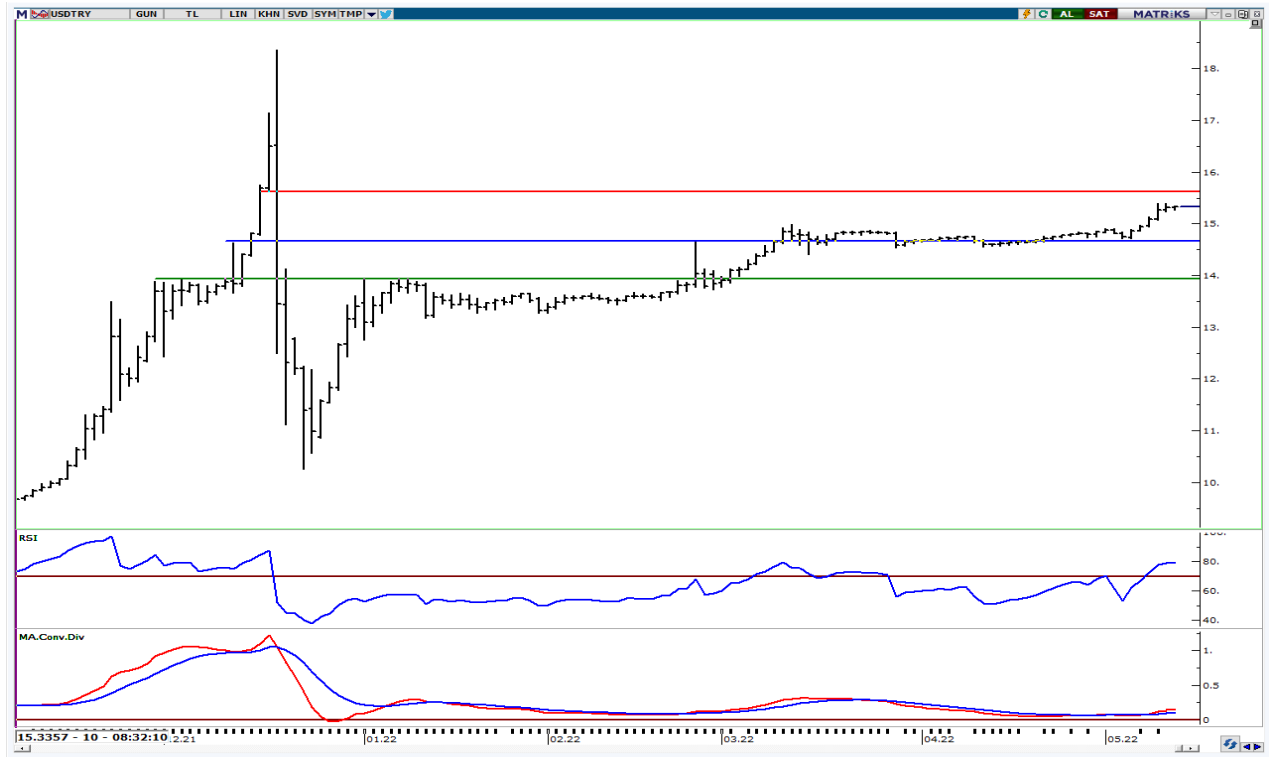

**UYARI:** Burada yer alan yatırım bilgi, yorum ve tavsiyeleri yatırım danışmanlığı kapsamında değildir. Yatırım danışmanlığı hizmeti; aracı kurumlar, portföy yönetim şirketleri, mevduat kabul etmeyen bankalar ile müşteri arasında imzalanacak yatırım danışmanlığı sözleşmesi çerçevesinde sunulmaktadır. Burada yer alan yorum ve tavsiyeler, yorum ve tavsiyede bulun anların kişisel görüşlerine dayanmaktadır. Bu görüşler mali durumunuz ile risk ve getiri tercihlerinize uygun olmayabilir. Bu nedenle, sadece burada yer alan bilgilere dayanarak yatırım kararı verilmesi beklentilerinize uygun sonuçlar doğurmayabilir.

12.05.2022

GÜNLÜK PARA GİRİŐİ OLAN HİŐELER - İlk 5 Kurum ( TL) 11.05.2022

Sıra	Hisse	Kapanıő	Alıcılar Hacim	Satıcılar Hacim	Para Giriőü
1	GARAN	14.98	414,000,100	-315,047,100	98,953,000
2	TUPRS	251.80	265,142,000	-217,660,500	47,481,500
3	PETKM	10.20	93,429,360	-62,384,560	31,044,800
4	EKGYO	2.75	98,677,580	-70,497,020	28,180,560
5	ARCLK	70.55	78,205,380	-60,829,230	17,376,150
6	KARSN	5.17	34,209,680	-21,446,360	12,763,320
7	VESBE	9.45	23,039,520	-13,345,440	9,694,080
8	TOASO	78.60	36,335,950	-29,088,780	7,247,170
9	ISCTR	10.43	80,721,090	-73,889,590	6,831,500
10	DGNMO	2.49	14,924,210	-8,521,867	6,402,343
11	ANGEN	29.98	13,267,690	-8,426,992	4,840,698
12	KERVT	4.78	14,120,600	-10,136,460	3,984,140
13	GLDTRF	81.36	16,309,420	-12,442,060	3,867,360
14	KLGYO	1.25	16,520,500	-12,688,950	3,831,550
15	MOBTL	1.75	13,036,830	-9,289,388	3,747,442
16	GESAN	24.36	14,007,940	-10,342,430	3,665,510
17	ULUUN	10.38	22,022,930	-18,500,690	3,522,240
18	BOBET	4.82	9,160,266	-5,645,208	3,515,058
19	MEDTR	13.61	8,477,258	-5,118,805	3,358,453
20	TSPOR	4.37	14,960,350	-11,804,650	3,155,700
21	SNGYO	8.22	24,756,860	-21,670,800	3,086,060
22	ENKAI	15.70	12,501,460	-9,519,867	2,981,593
23	GLYHO	2.81	20,545,460	-17,604,830	2,940,630
24	NTHOL	11.90	9,792,819	-6,856,675	2,936,144
25	GMSTRF	71.28	9,527,370	-6,643,717	2,883,653
26	KMPUR	28.82	8,602,531	-5,876,097	2,726,434
27	ESCOM	10.83	11,552,180	-8,846,167	2,706,013
28	KOZAL	185.00	47,179,820	-44,698,630	2,481,190
29	KOZAA	33.92	56,102,680	-53,857,040	2,245,640
30	MTRKS	36.80	10,446,600	-8,210,564	2,236,036
31	OYAKC	11.35	46,228,260	-43,993,280	2,234,980
32	RYGYO	3.70	3,920,262	-1,713,669	2,206,593
33	CLEBI	268.40	8,848,158	-6,733,242	2,114,916
34	NUGYO	5.80	9,261,046	-7,278,288	1,982,758
35	BRISA	33.44	5,621,671	-3,711,612	1,910,059
36	MNDRS	2.93	12,351,230	-10,475,780	1,875,450
37	HATEK	20.74	7,080,999	-5,208,843	1,872,156
38	ALKIM	23.26	11,133,910	-9,311,621	1,822,289
39	PRKAB	35.90	8,109,444	-6,349,963	1,759,481
40	KZBGY	69.05	16,932,720	-15,181,030	1,751,690

Kaynak: MATRIKS

**UYARI:** Burada yer alan yatırım bilgi, yorum ve tavsiyeleri yatırım danışmanlıđı kapsamında deđildir. Yatırım danışmanlıđı hizmeti; aracı kurumlar, portföy yönetim şirketleri, mevduat kabul etmeyen bankalar ile müşteri arasında imzalanacak yatırım danışmanlıđı sözleşmesi çerçevesinde sunulmaktadır. Burada yer alan yorum ve tavsiyeler, yorum ve tavsiyede bulun anların kişisel görüşlerine dayanmaktadır. Bu görüşler mali durumunuz ile risk ve getiri tercihlerinize uygun olmayabilir. Bu nedenle, sadece burada yer alan bilgilere dayanılarak yatırım kararı verilmesi beklentilerinize uygun sonuçlar doğurmayabilir.

12.05.2022

GÜNLÜK PARA ÇIKIŐI OLAN HİSSELER - İlk 5 Kurum ( TL) 11.05.2022

Sıra	Hisse	Kapanıő	Alıcılar Hacim	Satıcılar Hacim	Para Çıkıőı
1	SAHOL	20.16	156,861,500	-268,410,400	-111,548,900
2	KCHOL	40.00	132,696,800	-199,965,600	-67,268,800
3	EREGL	34.14	147,880,100	-208,997,200	-61,117,100
4	ASELS	23.86	126,208,200	-183,897,700	-57,689,500
5	YKBNK	4.70	147,470,700	-195,420,300	-47,949,600
6	VAKBN	4.39	55,026,980	-77,759,430	-22,732,450
7	DOHOL	3.65	46,607,770	-67,813,310	-21,205,540
8	BUCIM	2.41	35,561,260	-54,120,590	-18,559,330
9	PGSUS	124.40	31,307,840	-49,771,060	-18,463,220
10	KORDS	45.60	27,557,900	-45,671,770	-18,113,870
11	TTKOM	9.40	49,262,600	-64,840,910	-15,578,310
12	BERA	10.30	14,413,540	-27,385,250	-12,971,710
13	ALARK	27.80	35,692,450	-48,480,210	-12,787,760
14	FROTO	293.60	218,456,600	-229,957,300	-11,500,700
15	SASA	32.84	25,166,150	-34,978,760	-9,812,610
16	TCELL	20.32	63,890,660	-73,371,570	-9,480,910
17	MGROS	42.50	34,990,190	-44,133,430	-9,143,240
18	ECILC	10.16	22,484,120	-31,094,000	-8,609,880
19	SELEC	12.79	11,261,050	-18,913,510	-7,652,460
20	TKFEN	19.80	19,133,420	-26,728,350	-7,594,930
21	USDTRF	1,478.10	10,788,970	-18,067,550	-7,278,580
22	GUBRF	76.35	16,949,520	-22,771,940	-5,822,420
23	BIMAS	83.25	127,614,100	-133,325,600	-5,711,500
24	TAVHL	41.90	29,591,070	-35,076,720	-5,485,650
25	VESTL	26.94	34,901,010	-40,274,440	-5,373,430
26	TSKB	1.82	22,690,980	-27,659,010	-4,968,030
27	TEZOL	16.58	6,519,379	-11,189,850	-4,670,471
28	QUAGR	25.14	23,981,170	-28,564,680	-4,583,510
29	DARDL	3.08	5,137,965	-9,530,726	-4,392,761
30	ERCB	39.92	8,523,648	-12,873,390	-4,349,742
31	OZKGY	5.23	4,675,887	-8,935,930	-4,260,043
32	DAPGM	26.28	9,155,475	-13,286,700	-4,131,225
33	TIRE	17.17	9,192,983	-13,268,210	-4,075,227
34	TUKAS	9.94	17,348,360	-21,413,910	-4,065,550
35	BMSTL	19.23	7,195,564	-11,108,710	-3,913,146
36	KONTR	155.50	31,119,300	-35,008,590	-3,889,290
37	SMRTG	22.20	6,302,787	-10,118,100	-3,815,313
38	AVOD	1.83	5,574,348	-9,376,721	-3,802,373
39	GWIND	7.13	10,213,330	-13,947,650	-3,734,320
40	SKBNK	1.11	12,317,110	-15,989,040	-3,671,930

Kaynak: MATRIKS

**UYARI:** Burada yer alan yatırım bilgi, yorum ve tavsiyeleri yatırım danışmanlığı kapsamında değildir. Yatırım danışmanlığı hizmeti; aracı kurumlar, portföy yönetim şirketleri, mevduat kabul etmeyen bankalar ile müşteri arasında imzalanacak yatırım danışmanlığı sözleşmesi çerçevesinde sunulmaktadır. Burada yer alan yorum ve tavsiyeler, yorum ve tavsiyede bulun anların kişisel görüşlerine dayanmaktadır. Bu görüşler mali durumunuz ile risk ve getiri tercihlerinize uygun olmayabilir. Bu nedenle, sadece burada yer alan bilgilere dayanılarak yatırım kararı verilmesi beklentilerinize uygun sonuçlar doğurmayabilir.

## **PİRAMİT MENKUL KIYMETLER A.Ő.**

GümüŐsuyu Mah. İnönü Cad. IŐık Apt. No:53 Kat:5 Daire 9-10 Taksim/İstanbul  
Tel: 0212 293 95 00 Faks: 0212 293 95 60

### **Balıkesir İrtibat Bürosu**

Altıeylül Mah. Keçeci sok. ÖzcanerİŐmerkezi No:17 K:1 Altıeylül/ Balıkesir  
Tel: 0266 280 15 00 Faks: 0266 245 23 34

**Ferdi Uğur Taçkinler**  
**AraŐtırma Müdürü**  
**02123953227**

[ugur.tackinlar@piramitmenkul.com.tr](mailto:ugur.tackinlar@piramitmenkul.com.tr)

**Arif Tekin Seğmen**  
**AraŐtırma Uzmanı**  
**02123953213**

[arif.segmen@piramitmenkul.com.tr](mailto:arif.segmen@piramitmenkul.com.tr)

**Ahmet Ökmen**  
**AraŐtırma Uzmanı**  
**02123953251**

[ahmet.okmen@piramitmenkul.com.tr](mailto:ahmet.okmen@piramitmenkul.com.tr)



**UYARI:** Burada yer alan yatırım bilgi, yorum ve tavsiyeleri yatırım danışmanlığı kapsamında deęildir. Yatırım danışmanlığı hizmeti; aracı kurumlar, portföy yönetim şirketleri, mevduat kabul etmeyen bankalar ile müşteri arasında imzalanacak yatırım danışmanlığı sözleşmesi çerçevesinde sunulmaktadır. Burada yer alan yorum ve tavsiyeler, yorum ve tavsiyede bulun anların kişisel görüşlerine dayanmaktadır. Bu görüşler mali durumunuz ile risk ve getiri tercihlerinize uygun olmayabilir. Bu nedenle, sadece burada yer alan bilgilere dayanılarak yatırım kararı verilmesi beklentilerinize uygun sonuçlar doğurmayabilir.